

C. S. de Alameda

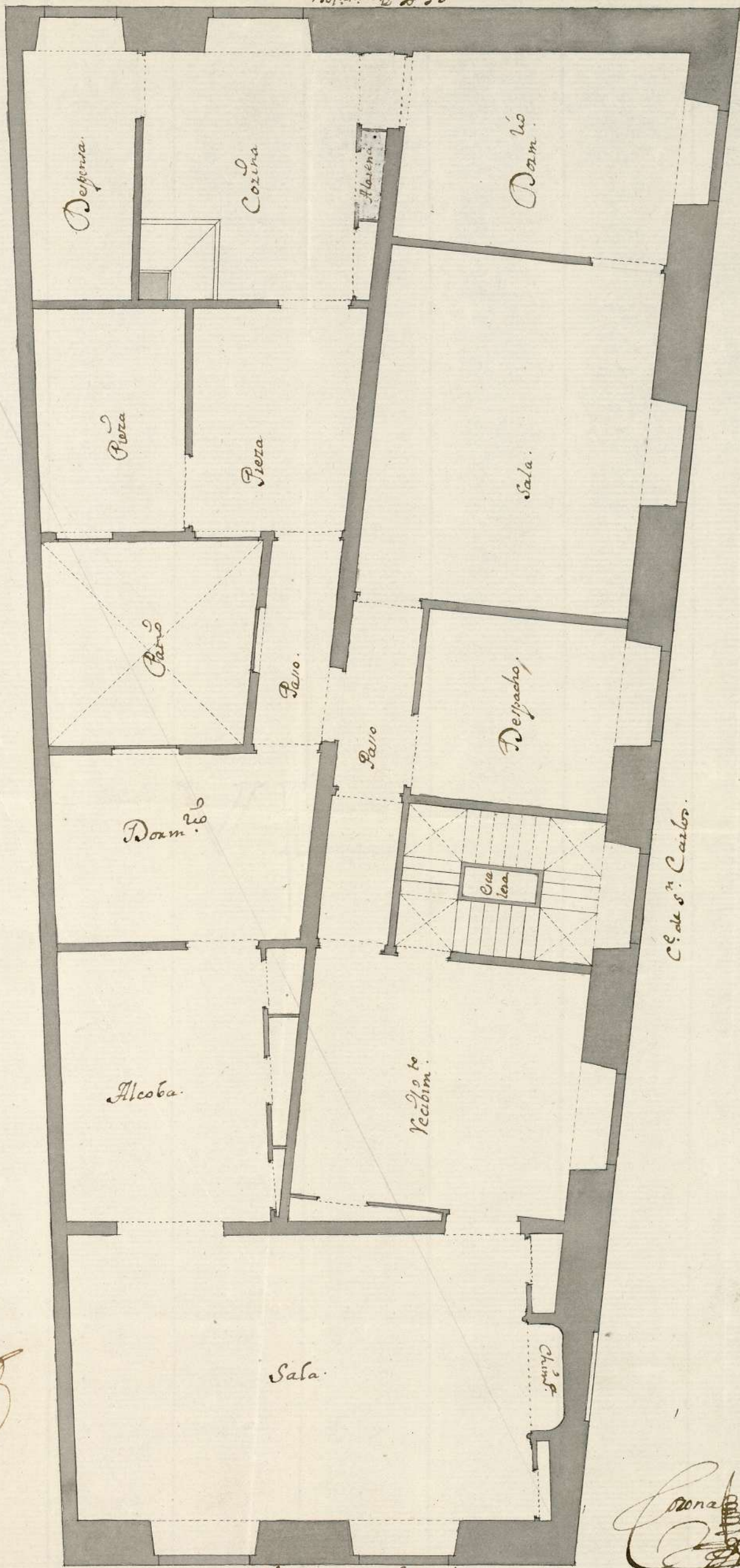

[Handwritten signature]

[Handwritten signature]

✓

1-45-149

Ayuntamiento de Madrid

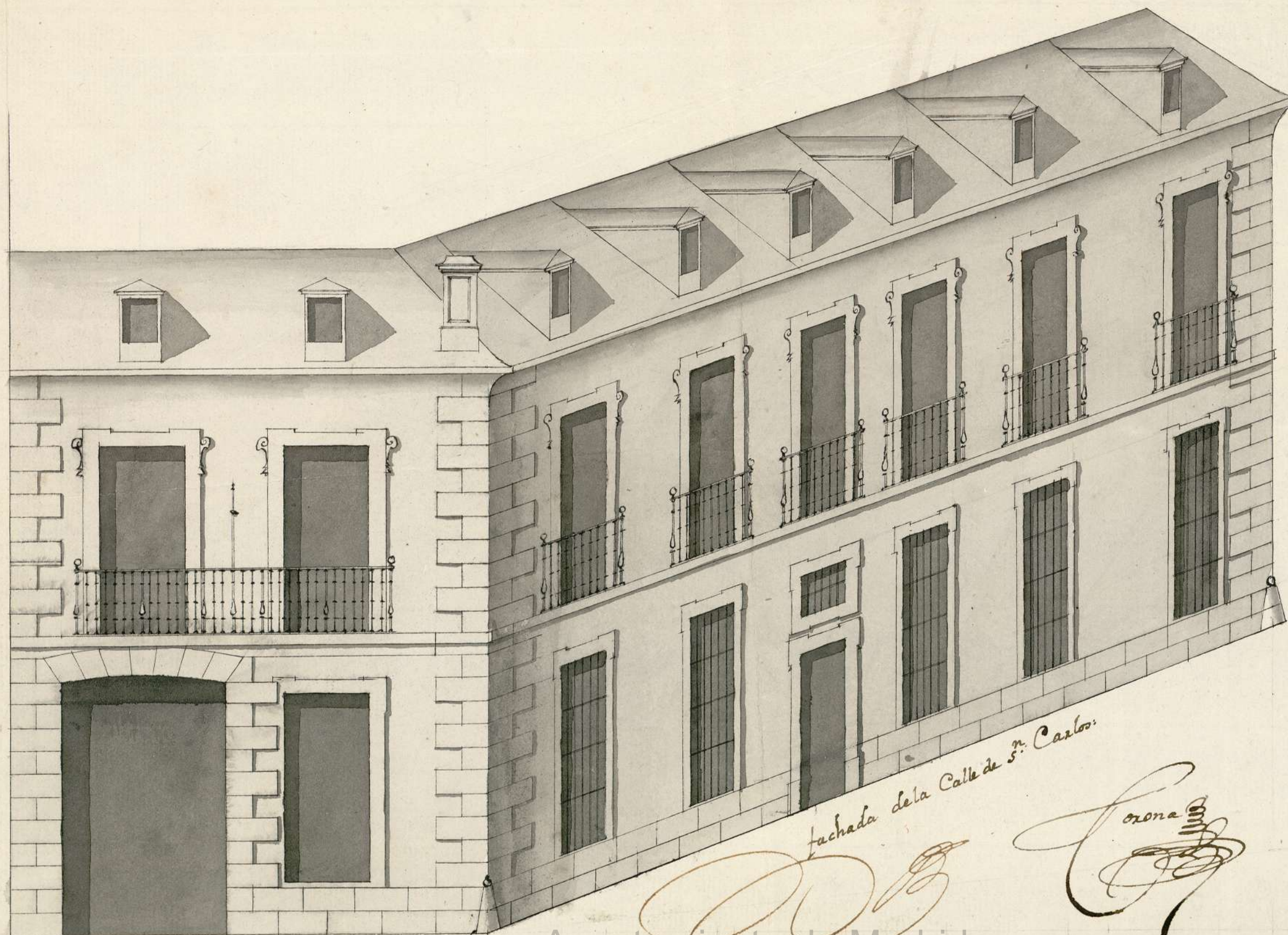

fachada de la C.ª del Labap.º

fachada de la Calle de S.º Carlos

Ayuntamiento de Madrid

Ayuntamiento de Madrid

1-45-149

2

**SELLO QVARTO, AÑO DE
MIL SETECIENTOS Y CIN-
QUENTA Y SIETE.**

En la Villa de Madrid a veinte y siete dias del mes de
Nerexo año de mil Setecientos Cinquenta y siete: D. Man.
de Viena Biron, Visitador gual de la limpieza y empedrado de las
Calles de esta misma Villa, Dixo que el D. Antonio de la to-
re Cav. del con de Santiago Regidor de esta enuneriada Villa
y Comisario de su Luaxtel llamado la Trinidad, mediante no
permutate en Indisponcion y Contedad de dadas, pasan Lex-
sonalm. a practicar el Reconocim. medida y tira de Cuen-
das del sitio y Casa q. se expresa en el memorial dado en
el Ayuntamiento de esta propia Villa por D. Man. Lopez Corona
Arquitecto de su Mag. y Marife de ella en el q. expresa per-
tenece a D. Lucas de la Peña Comerciante de Madexa que
hira expresado, y esta Remision en el a su Señoria hecha
por Madrid p. la execucion, se havia dado y dava en Co-
mision y facultades necesarias, nombrando p. la medida
de año sitio a Antonio Pacharcel Mañ de obras y Marife
de esta dha. Villa, en cuya virtud estando los vuso referidos
asistido de D. Juan Antonio Benzañon Shen. de Visitador
de la referida limpieza, y de m. el infraescripto ex. en la Calle
ancha de Lavapies de esta misma Villa, visto y Reconocio
el enuneriado sitio de Casa, y por no haver en su nueva ve-
dificación, segun la planta de mostrada y expresada empedim

alguno, por el nominado Alvar^o de presencia del Re-
ferido D. Juan de Oñena y demas especificados, tiró las
Cuerdas de dho Sitio y Casa en esta forma: En balinea
de su fachada p^{al} q^e la hace ala mencionada Calle an-
cha de Lavapiés desde Casas q^e digeron pertenecer a los
Herederos de Antonio Matheos, hasta una esquina q^e
forma el referido sitio y es entrando ala Calle q^e dicen
des. Carlos tiene de linea veinte y ocho pies y tres qu-
artos, y desde dha Esquina hasta otra q^e también forma
el mismo sitio donde se ha de efectuar la nueva Medi-
ficacion de Casa, para entrar en la Calle q^e se nombra
de Ministros, tiene de linea y fachada ala menciona-
da des. Carlos ochenta y ocho pies y tres quantos, y des-
de la mencionada segunda esquina de dho Sitio que
hace alas precitadas Calles des. Carlos y la de Minis-
tros, hasta las enunniadas Casas de dho heredero D.
Antonio Matheos, tiene de linea y fachada quarenta
y un pies ala expresada Calle de Ministros, y de diá-
metro y ancho la dha Calle ancha de Lavapiés des-
de la Esquina del enunniado sitio hasta la Cera de
enfrente q^e la forman una Conalira de onas Casas
q^e expresaron pertenecer al Com^{to}. de Constantino-
pla, tiene treinta y nueve pies y tres quantos, y el
ancho y vano de la entrada ala dha Calle des. Car-
los desde la mencionada Esquina del expresado sitio
hasta la Cera de enfrente q^e la hace un Almagacen de
Madexa propio del dho D. Lucas de la L^ana, tiene vein-
te y quatro pies y tres octavos, y por la parte de arriba

desde la segunda Esquina q^a forma el expresado Sitio hasta
la Cera de enfrente q^a sigue la pared de dho Almagacen.
de madera, por esta parte tiene de ancho dha Calle veinte
y quatro pies, y la referida de Ministruiles desde dha Esquina
hasta la Cera de enfrente q^a la forman Casas q^a digeron per-
tenecex a los Padres de los del Con^{to}. de N^{ra} del Carmen de
antigua ~~obediencia~~ de esta dha Villa, tiene de ancho la
mencionada Calle diez y nueve pies y medio. En esta for-
ma se efectuó y finalizó dho Reconocim^{to}. y medida del
expresado Sitio de Casa, y se previno al nominado D.
Man^l. Corona M^{ro} de obras que hade efectuar la que b^a
expresada, not^a de principio ~~hasta~~ obtener de Madrid la
correspond^{te} licencia, observando en su execucion ornato
y policia en los andos la tirantes de sus fachadas, sacando
la tierra y desmontes al Campo todos los dias, y es-
tando dha obra levantada en fabrica una vara de su-
perficie de la tierra, Cese en ella dando aviso a su Señ.
para q^e vuelva a reconocer y ver si b^a arreglada en con-
formidad de lo últimam^{te} acordado por Madrid, y lo firmó
el expresado D. Man^l. de Orena como tal Comisionado, jun-
to con dho Plazite, y en fee de ello yo el Esc^o. No.

Manuel de Orena
Girón

Antonio Balcarcel

Ante
Man^l de Boradilla



Para despachos de oficio que tramitan

**SELLO QVARTO, AÑO DE
MIL SETECIENTOS Y CIN-
QVENTA Y SIETE.**

Madrid 9 de febrero a 1757

Eni Argunam

Comandante la Yencia
BB

*Para el Gobierno de una Carta
en la Calle de San Vicente esquina
a la de San Carlos*

Manuel de la Cruz
Alcalde

1757.

Madrid Decr. 1757

2822

Miss A. to

Amo. 17

1^a 45-149.

Supremo Sr. D. Manuel Lopez Corona. Arquitecto
D. Ant.º de la Torre, & D. Th. y Mañe & Madrid: puero.
Comisario del Cuartel a los PP. & Ms. S. D.ice. ha a Construir
Una Casa en la Calle ancha de Laba
pues, Cg.º de la & D. Carlos, en esta
Corte, la que perteneciere a D. Lucas de
la Peña, Comisario de Madrid, & D. Rino
de Jerez su Almaharen inmediato
a cuyo efecto ago presentado a V.ª de
las fñadas: y Plan & Cg.º pñal, me.ª
que lo Bazo todo ha de fabricar
Almaharen, en Argabima. y cumplir
do con su obligac.ª.

Ayuntamiento de Madrid 18 de Mayo de 1870 se sirva dar Comision

1-45-149

Almo^{do}.

D. Manuel Lopez Corone
Arquitecto de la Mage^d
Real de Mad^d.

Almo^{do} de N. S.

Sup^{te}.

1-45-149

5