

ca. 18 En. a 1762

+ 1

073

Enunc. y. ^{to} *Don* Señor1^a 45 49.

mpame *Señor* *Jay* *Pedro* *Insua* *procurador*
cau. comitatio del Juvenil *de la Redencion de Cautivos de Nueva*

Señora *de las Mercedes de Calzados de*
esta Corte. Con el debido rendimiento

U. S. J. Hen. 22 de 1762. *disperdencia adha Obra pía una Casa*
Y. M. S.

En conseq. del Acuerdo *En la Calle dita Encomienda la quese halla*
q. antecede, y por indisposi-
cion del mi Compañero el *Sumamente deteriorada y para hobrar*
S. J. de la A. Aguilera, se han
tirado las Cuentas con m *los perfucos que quedan acaser y au*
abier. en la forma q. se
expresa en la testimoniada *mento para la hobra pía de xmina*
adjunto Declaraz. por lo
q. vafo resu concepto no *edificarla arreglada al adjunto dis*
se meofure reparar, q.

U. S. J. Se dirva conceder
le la licencia q. solicita, *no por tanto:*

arreglado

X

*Señor**Señor**Señor**Señor**Señor*

Ayuntamiento de Madrid



Señor *Jay* *Pedro* *Insua* *procurador*
cau. comitatio del Juvenil *de la Redencion de Cautivos de Nueva*
Señora *de las Mercedes de Calzados de*
esta Corte. Con el debido rendimiento

* à la Citada Declaratⁿ Correspondiente para la execucion de d^{ha}
y guardando el Ape^x civim^{to}. q^e en ella se en-
presa: Sobre lo q^e V.S.I.

Resolvera lo q^e fuere resu^{to} Agradado. =

Don Joseph Manuel Contreras

Tradu^{to} a febrero de 1762

En su Ayuntamiento.

Concedese la l^{ra}. como se Impone

td
12

20

21

22
23
24
25
26
27
28
29
30
31
32
33
34
35
36
37
38
39
40
41
42
43
44
45
46
47
48
49
50
51
52
53
54
55
56
57
58
59
60
61
62
63
64
65
66
67
68
69
70
71
72
73
74
75
76
77
78
79
80
81
82
83
84
85
86
87
88
89
90
91
92
93
94
95
96
97
98
99
100

51
52
53
54
55
56
57
58
59
60
61
62
63
64
65
66
67
68
69
70
71
72
73
74
75
76
77
78
79
80
81
82
83
84
85
86
87
88
89
90
91
92
93
94
95
96
97
98
99
100

101
102
103
104
105
106
107
108
109
110
111
112
113
114
115
116
117
118
119
120
121
122
123
124
125
126
127
128
129
130
131
132
133
134
135
136
137
138
139
140
141
142
143
144
145
146
147
148
149
150
151
152
153
154
155
156
157
158
159
160
161
162
163
164
165
166
167
168
169
170
171
172
173
174
175
176
177
178
179
180
181
182
183
184
185
186
187
188
189
190
191
192
193
194
195
196
197
198
199
200

201
202
203
204
205
206
207
208
209
210
211
212
213
214
215
216
217
218
219
220
221
222
223
224
225
226
227
228
229
230
231
232
233
234
235
236
237
238
239
240
241
242
243
244
245
246
247
248
249
250
251
252
253
254
255
256
257
258
259
260
261
262
263
264
265
266
267
268
269
270
271
272
273
274
275
276
277
278
279
280
281
282
283
284
285
286
287
288
289
290
291
292
293
294
295
296
297
298
299
300

301
302
303
304
305
306
307
308
309
310
311
312
313
314
315
316
317
318
319
320
321
322
323
324
325
326
327
328
329
330
331
332
333
334
335
336
337
338
339
340
341
342
343
344
345
346
347
348
349
350
351
352
353
354
355
356
357
358
359
360
361
362
363
364
365
366
367
368
369
370
371
372
373
374
375
376
377
378
379
380
381
382
383
384
385
386
387
388
389
390
391
392
393
394
395
396
397
398
399
400

Adit in
de in Encom. de

Ca. white

Dr
Jas Leeson

Qd
Hans & Satta. H
2.
1762

2
Dca

X 12

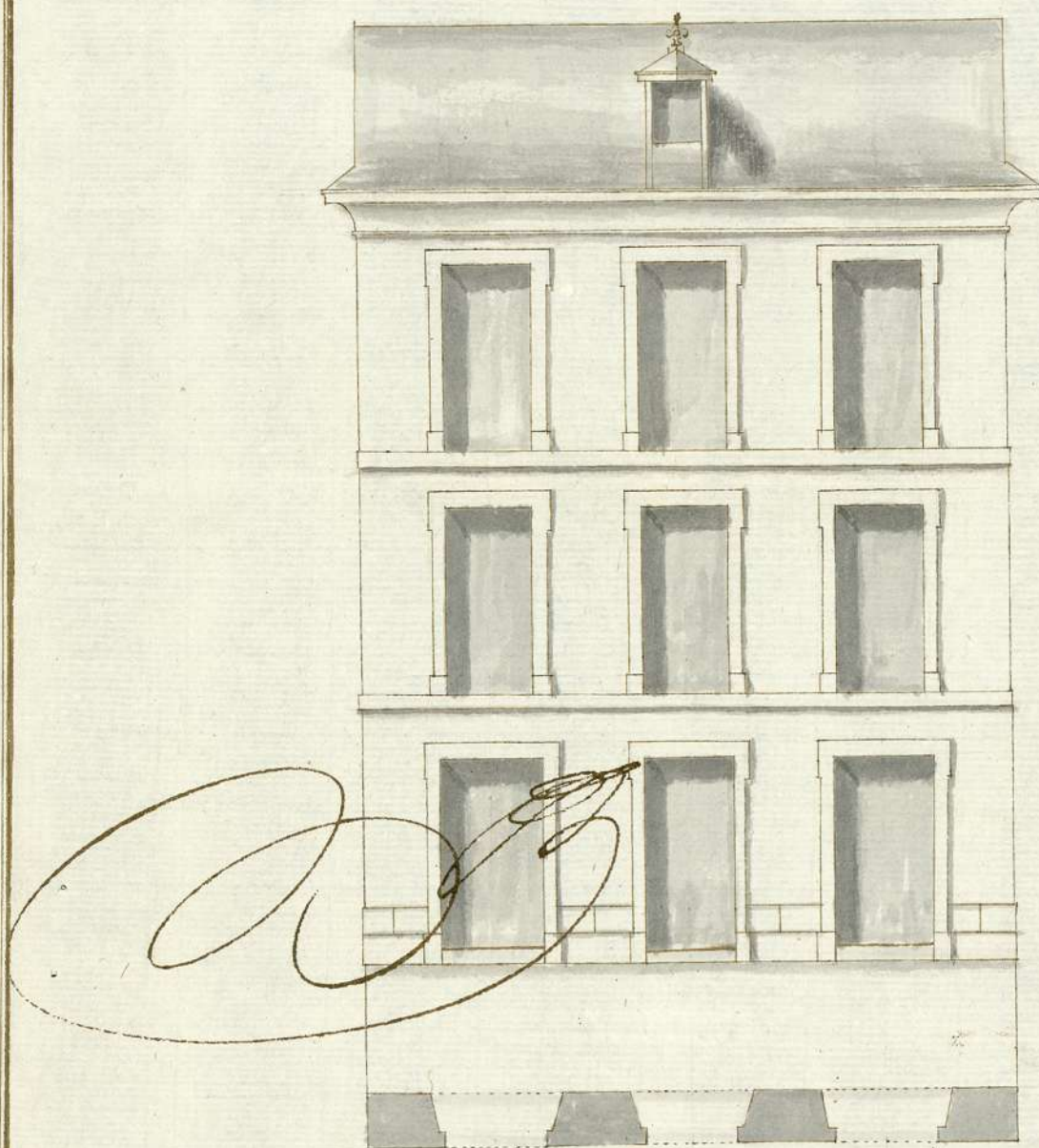

Manuel Lamy Hoyer

Fachada. Calle de la Encomienda.

Escala. 5 10 20 30 40 de Pies.

Ayuntamiento de Madrid

ARCHIVO DE VILLA		
Seco. 1	Leg. 45	N.º Orden 49
Inventario n.º _____		



Dada Dobres de solemnidad a quatro...

SELLO QVARTO, AÑO DE MIL SEFECIENTOS Y SESENTA Y DOS.

En la Villa de Madrid a veinte y seis dias del mes de
 Enero año de mil Setecientos Sesenta y dos: el C. D. J. D.
 Manuel de Olaverria, C. de Capitulax desta misma
 Villa, por Indisposición del C. D. P. de Acuña, que
 qualm. lo es de ella, y Comisario de la Quarta de
 mado la Merced, asistido de D. Juan Antonio de
 Berraondo, her. de Visitador de la Comision de limpieza
 y empedrado de las Calles desta dha Villa, por ocupaci
 on de D. Manuel de Ureña y Toron, Visitador gral de
 ella, de D. Antonio Berete Arquitecto Mro de obras
 y Alarife en ella y de dho Quartel, de Juan. Suarez
 Munio Celador de el, y de m. el ynfraescripto es, en
 vista del memorial dado en el Ayuntamiento desta
 enuncada Villa por el R. D. J. Pedro Inua Pion
 de la Redempcion de Captivos Optianos del Con.
 de una C. de la Merced de Calixto desta dha,
 y remision de el hecha al referido C. Capitulax
 del expresado Quartel, para efecto de ver y reconocer
 el sitio y Casa que se ha de demoler y volver de nuevo
 on el a levantar, segun y como en el se especifica,
 nombra su C. al referido D. Antonio Berete, quien
 lo acepto en toda forma; Y en su consecuencia estando
 en la Calle de la Encomienda desta mencionada Vi
 lla, de v. y reconoció la precitada Casa y su sitio

X
y por no haver en su Demolicion y nueva Reedi-
ficacion, segun la planta demostrada y escripta im-
pedim^{to}. alguno, se mandó por el preadvertido C.
Capitular, texar las Cuerdas, y en su cumplim^{to}.
dho Alarife, lo executó en esta forma: En la linea
de su fachada principal que la hace ala en un-
ciada Calle de la Encomienda, desde Casas con
quien porta parte de arriba hace medianeria
que dijeron pertenecer a D.ⁿ Jphⁿ d^overso, hasta
otras que por la de abajo así mismo la hacen con
otras de D.ⁿ Jphⁿ Cisneros, tiene dha fachada
treinta y tres pies y medio de linea, y de uno
la nominada Calle de la Encomienda desde
donde hace medianeria la expresada Casa
porta parte de abajo hasta la Cera de enfiente
que la forman Casas q. expresaron pertenecer
a D.ⁿ Vicente San. Verdugo: veinte y tres pies
y tres quartos; y por la dha medianeria de
arriba hasta la Cera opuesta que la hacen las
propias Casas, tiene de diametro dha Calle
veinte y tres pies y medio: haciendo la referida
Casa y ditos atayre y linea recta, con las espe-
ficiadas Casas medianeras: Tenor a forma
de executó y finalizó dho Reconcom^{to}. y medida,
y se previno a D.ⁿ Manuel Ranyagua Mro
de obras y Alarife de esta misma Villa que ha
de executar lo que queda nominada, nota de
principio hasta obtener de Madrid la corres-
pondiente licencia, y que obtenga en ella ornato
y Policia, entrando la taxante de su fachada y

+

poner en el atero de su tejado Canalon, vacando ⁴to
tierras y demontes al Campo todos los darados, y es-
tando dha obra levantada su fabrica en abaxa de la
superficie de la tierra, cese en ella, hasta q. se vuelva
a reconocer por ^{ria} y ver si la arreglada en confor-
midad al ^{te} ultimo m. acordado por Madrid, y lo
firmo se refiriendo S. Capitular, dho Marife, y en
fee de ello yo el Escriuano =

Joseph Manuel de Vivar Ant. Benette
By Castillo

Mano de Boradilla

X



para Pobres de solemnidad quatro mil

SELLO Q. VARTO, AÑO DE
MIL SETECIENTOS Y SE
SENTA Y DOS.