

Madrid 27 de Mayo 1764

2789

Señor

030

Enrudo 10 1a 45-37.

El Marques de Texaco vize
Informe el sea poseedor de diferentes Pa-
ses: comisario del

Mariscal

truncatos fundados por D.^a Ma-
ria, D.^a Luisa, y D.^a Antonio

Tiz de Vomoza y perteneciendo

Excmo. quien

cia de Decretos Cocheros, y un Corral ala

pto. anterior

padre a la

nocer, el si-

no que men-

ciona el Ma-

mariscal, y

Plan adjunto

uno specien

exquince de la Calle del Banco

Sobre mano derecha como subi-

mos a San Xosephero, las que

hallan visitados por la 12.

Tunta de Aposento, y teniendo

Donde me Kpa que fabricar en dho Corrae.
no puede V.S.Y. darle la corte
pondiente li. quanto vaxo, y Principal con
cencia N. y desbanes Corresponsientes, yrie
Abril 17 de 1660.

Don Ramon Sotelo do preciso poner palenque,
na su execucion, y corren co

ella D. Antonio Machuca.
N. 18 de Abril 1660. Año de Obras de esta Corte.

Enm Ag.º

Suplico a V.S.Y. se sir

Conceder cita li.
cencias

darle un permiso para q. en
ningun tiempo le paxe per
cio ni adho año de Obras; c
favor espera de ver a V.S.Y.

al .
con
ysre
ne /
ou co
uca
te.
sian
e en
pen
as; c
S.F.
am
10



SELO QVARTO
MIL SEPTICENT
SENTA.

Madrid a 14 de Mayo de 1794
Amable Ayuntamiento y Excmo. C.
don Juan de Caballeros Capitan
Comisario del quinquenio de 1794
ha el Memorial que por este
deu de la pa. Madrid, para
nos el Sr. D. Juan y D. Juan
e Tombo a Juan de la Cruz
de la Cruz y D. Juan de la Cruz
de la Cruz y D. Juan de la Cruz



Don
Ilustre Sr. D. D. de los

M. de la Villa de



Para del pacho de oficio que se me da.

SELLO QVARTO. AÑO DE
MIL SETECIENTOS Y SE-
SENTA.

Madrid a quatro dias del mes de Abril año
de mil setecientos y sesenta, El Señor Don
don Sotelo Cavallero Capitan de la Real Villa y
Comisario del quarter de S. N. de Phonso, Conde
de la Real Alcaidía que precede y Remisión hecha
a su Señoría por Madrid, para efecto de ver y Reo-
nozer el sitio y Casa que dho Memorial Exponia
Nombre a suon Fernando de Ocaña Alcaide
de Obra y Manife de la Villa, quien lo acepto, y
en consecuencia, estando en la Calle del
Daxo de ella; mano dha, volviendo la esquina de
la Calle del per. como se sube a S. N. de Phonso
sebio y Reconosio el referido sitio, y Casa, (que es
ta en potaxado) y para encontrar en la ejecución
y fabrica que se pretende, y impedimento alguno,
dho Capitan le mandaron tirar los Couellos
y en su obediencia, y lo Manife lo con-
cuso en esta forma. La fachada de
dha Casa por la enuncada Calle de Naxos, (en
la qual tiene sus puertas y Cocheros que abren a la
afuera) tirada la Cuerda de de Casas que
Administra don Juan Laguno, asita otras pro-
pias de don Mateo de Alena, tubo de linea

Quarenta y ocho pes, Reuniendo Como
previno Capitulo por quien ha dado dho Re-
moxial, que de ellos solo bñ a fabricar los
Centin y zinc, Llamdo por aora las
dhas Cocheras En la forma que se hallar
al presente, las quales cogen los Centin
y zinc. Reunidos e cumplimentos a los
quarenta y ocho de todo de la fa-
chada = Tassirudo los dho
Ordales, El Merido y Capitulo previno a
Antonio Machuca Maestros de Obras de
los aprouados p. el Consejo, que es quien ha
de hazer la axuna llamada, Obuengaliz. Es
presa de Madrid, Sin Cui Requirido, no la de
puniendo, Obuengal, Obuengal En ella osratto
y polica' haxiendo sacas luanexay Demonues
al campo todos los Sauados, y en los as lani
Granuez de la fachada, Como tambien
leuandada su fabrica para bara de la superfi-
ue, no la Continue sin y pumiero de abreso
adus para unueuo Reonpim. Enferado dho
Antonio Machuca Repondio En una prompua
a lo as fupler y dho Capitulo y Alarife
se firmaron En este no de la Comu, En fee de lo =
Dn Ramon Sotelo Juan Fernando

de Ocaras
No
de Ocaras
Antonio Fran. Zquerdo

Ayuntamiento de Madrid

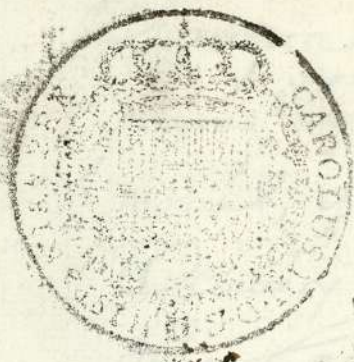

Para despachos de oficio quatromitos

SELLO QVARTO, AÑO DE
MIL SETECIENTOS Y SE
SENTA.

[Faint, mostly illegible handwritten text, likely a council record or decree.]

*Fabrica de Carra
y en la Plaza Calle de la Cruz*

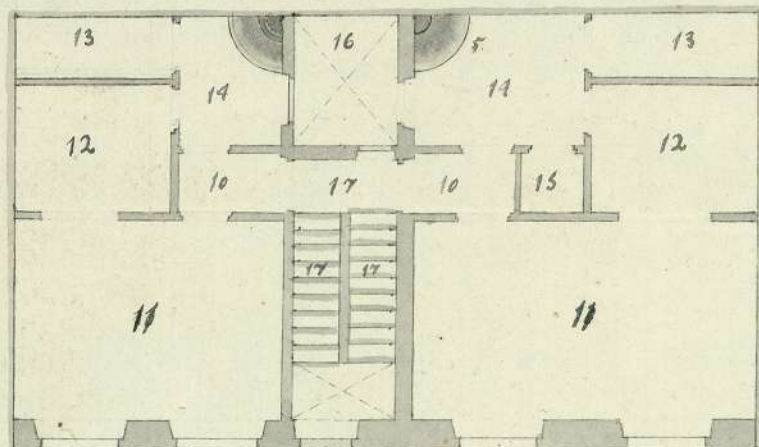
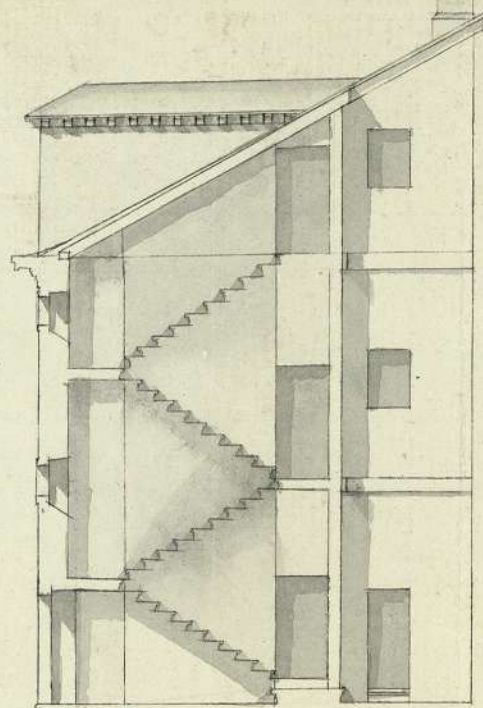
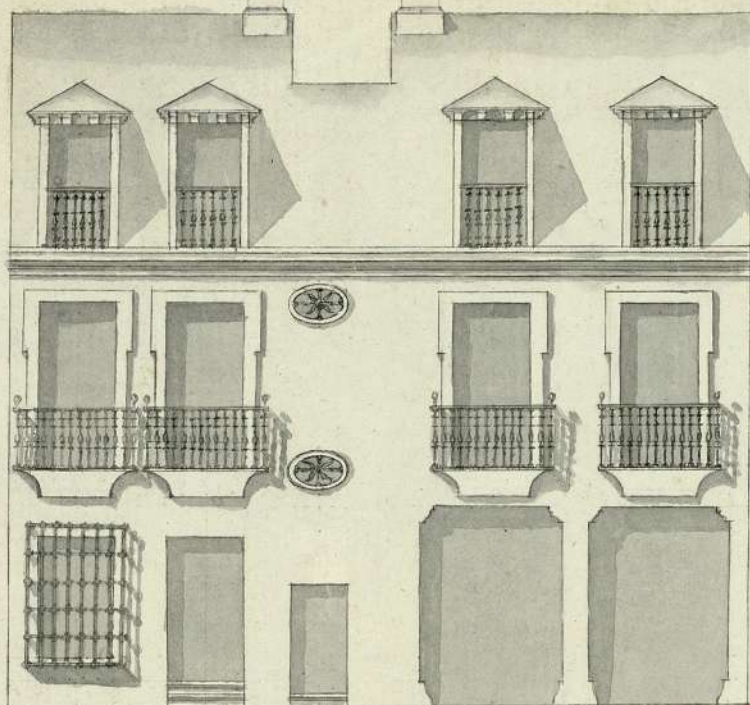

Casa del S.^o Marques de Texan en la Calle del Baxo

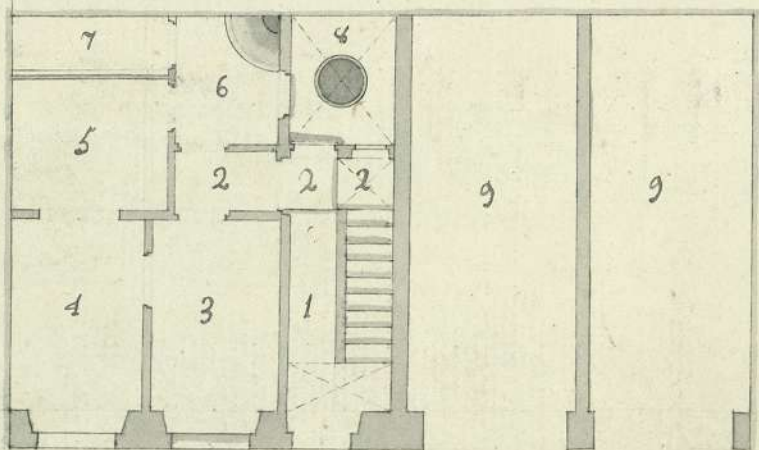

Planta Baja

- 1--- entrada y recibimiento y escalera
- 2--- Recebimiento y entrada ala escalera
- 3--- Henda
- 4--- Sala
- 5--- Alcoba
- 6--- Cocina
- 7--- Espensa o Cuaz de cañada
- 8--- Patio
- 9--- Cocheras

Cuartos Principales

- 10--- Recebimientos
- 11--- Salas
- 12--- Alcobas
- 13--- dormitorios
- 14--- Cocinas
- 15--- Espensa
- 16--- Patio
- 17--- Escalera que sube desde el Cuarto
baño al Principal y desbanes

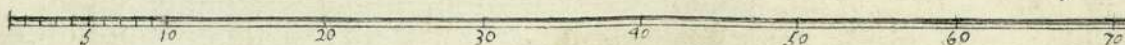

1-45-87