

M.º de Villanueva a 17 de Mayo

L.º de Villanueva

1-45-88

1ª 45 88

Señor
 D.º de Villanueva
 del Juicio

Señor de Villanueva
 na. Sup. a S.º J.º

va con licencia para

visitar las ruinas, en

la fábrica de Santa Co-

cha medianera, a

la Cruz de Santa en la Calle

de los Capuchinos, y de

las ruinas en

que se ha reconocido

los cimientos

de la casa que cae

en la Calle y en

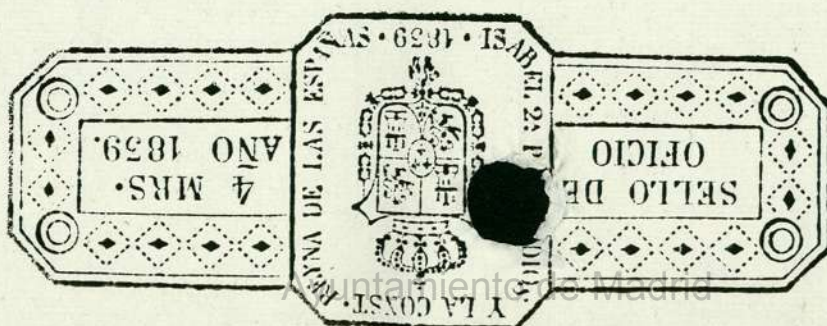

Handwritten text from the adjacent page, visible on the right edge:
A
qu
ce
de
V.
e
qu
de
co
M



N.º 2 a Mayo 1760

t

Enu. H.º

Ymo. or
H. S.

1-45-88

1

Señor.

Señor. Comisario
del Guaxcel

El Conde de Villa Paterna,
Sup. a S. S. T. serix
vada licencia, para

Haviendo visto y reconocido lo
que expresa este memorial del Con-
de de Villa Paterna, sobre la fabrica
de una Cochera; No hallo ning
Veparo, en la Cruz de ella, ni
en que M.º le conceda la L.ª
que solicita, y mas, abriendo las
Puertas a la parte, de adentro
como esta en Exentato,
Madrid, y Marzo 26 de 1760

tixar las cuerdas, en
la fabrica de una Co-
chera medianera, a
las quene en la Calle
delos Cedaxeros, y re-
parar las ruinas en
que se ha reconocido se
hallan los cimientos
de la fachada que cae
adna Calle, y ou

Gabriel de Peralt

At. 14 de Mayo de 1760

Don Juan de

Comandante de la
Real

medianoche, a cuyo fin
acompaña a esta el plan
que ha hecho Joseph
de la Ballina, Nro
de Obras, cuya gracia
espera de la justificación.
R. S. S. Y

El 14 de Mayo de 1800

Don

Comandante

Don

Don Juan de Dios, de una parte
Don Juan de Dios, de otra parte
que ha hecho el presente
Don Juan de Dios. Año
de 1800. Que gire
por la de la, y sea
de 1800.



CAPITULACIONES

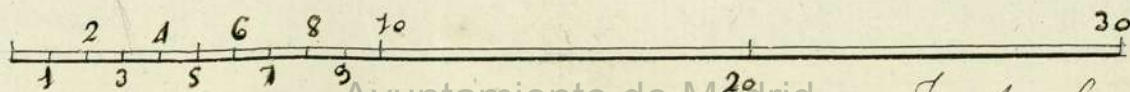
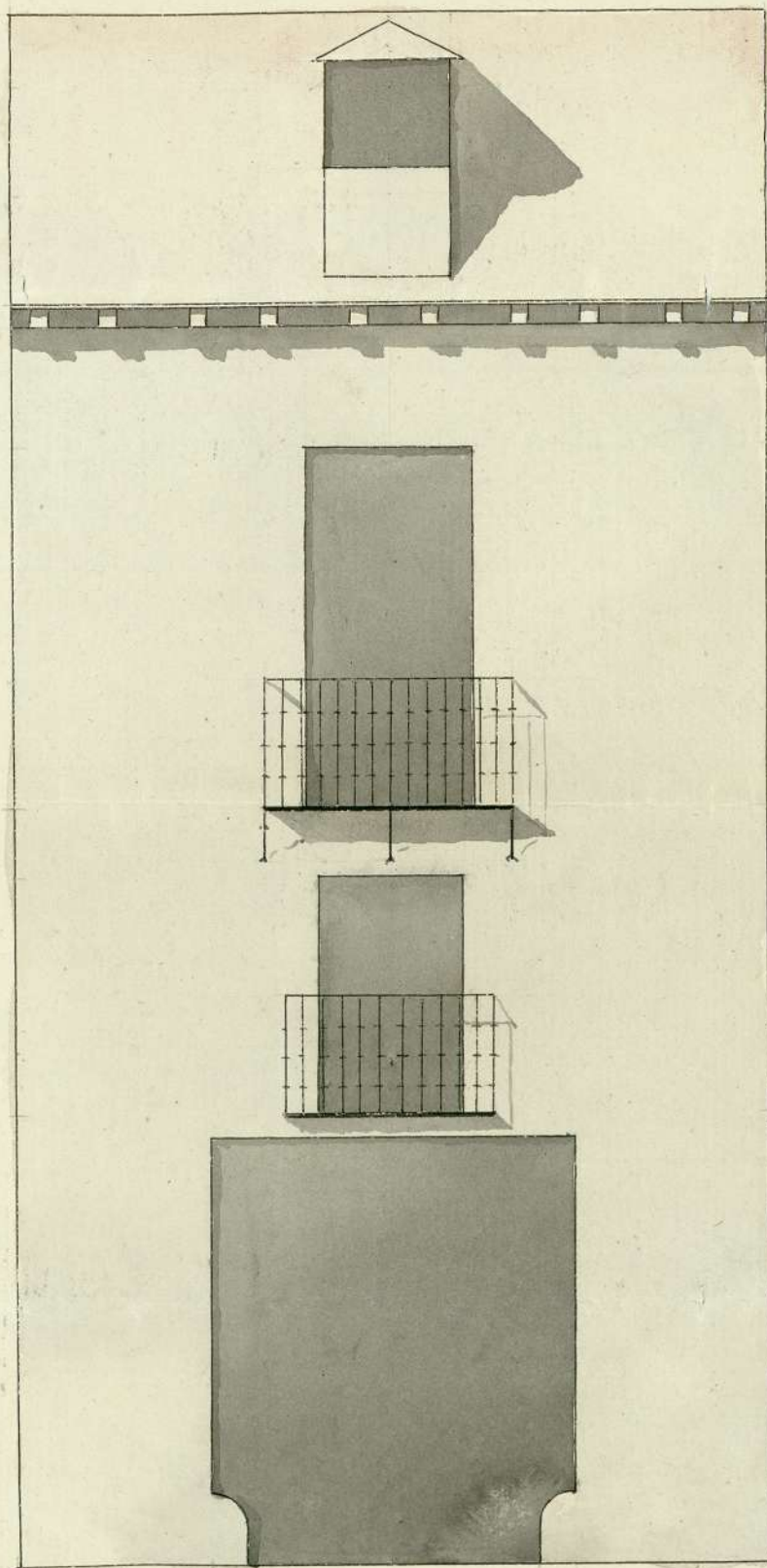

Ayuntamiento de Madrid

Joseph de la Ballina

1-45-88

2

