

2859

1^a
16-32

B

Hfmo. or
3.

En cumplimiento de
los autos antecedentes
he visto, reconocido
la casa que expresa
este memorial y así
mismo he pasado des-
de la esquina que ha
ala de Calle que se
expresa y he hallado
el terreno en su
sitio.

Don Juan de Burgos
de esta Villa y vecedor
por las R. C. de la Plaza
de San Francisco
Digo: que teniendo que la
brar una Cava y nueva
planta en la C. del P. para
vender a obra y se halla
labrada en esta Calle, y en
donde está concedida del P.
blo (marcada con el N.º 3)
y siendo preciso se conceda
la licencia y para hacer
esta obra se necesita con
el separar el balcón de la

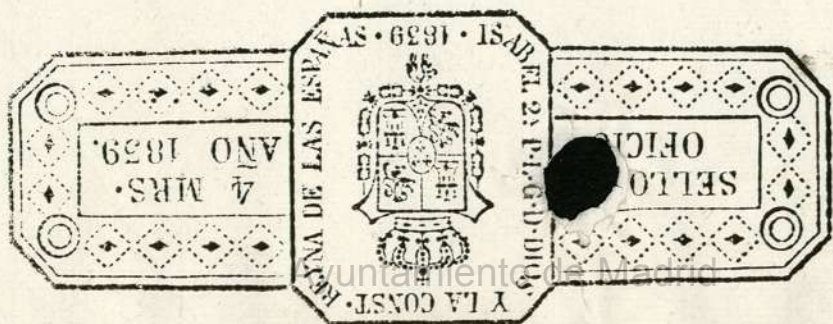

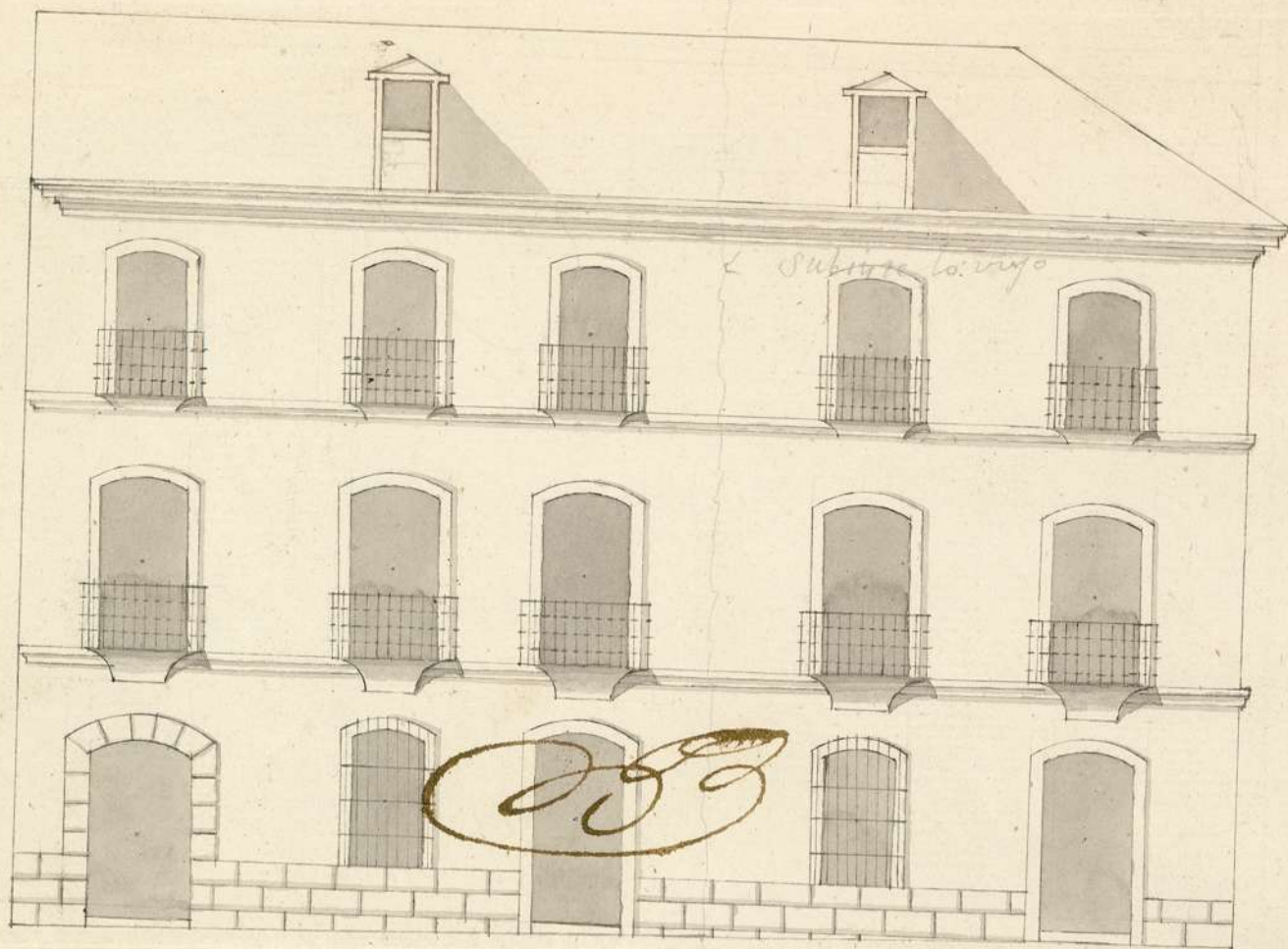

Juan del Preop
 & Ricaf
 B

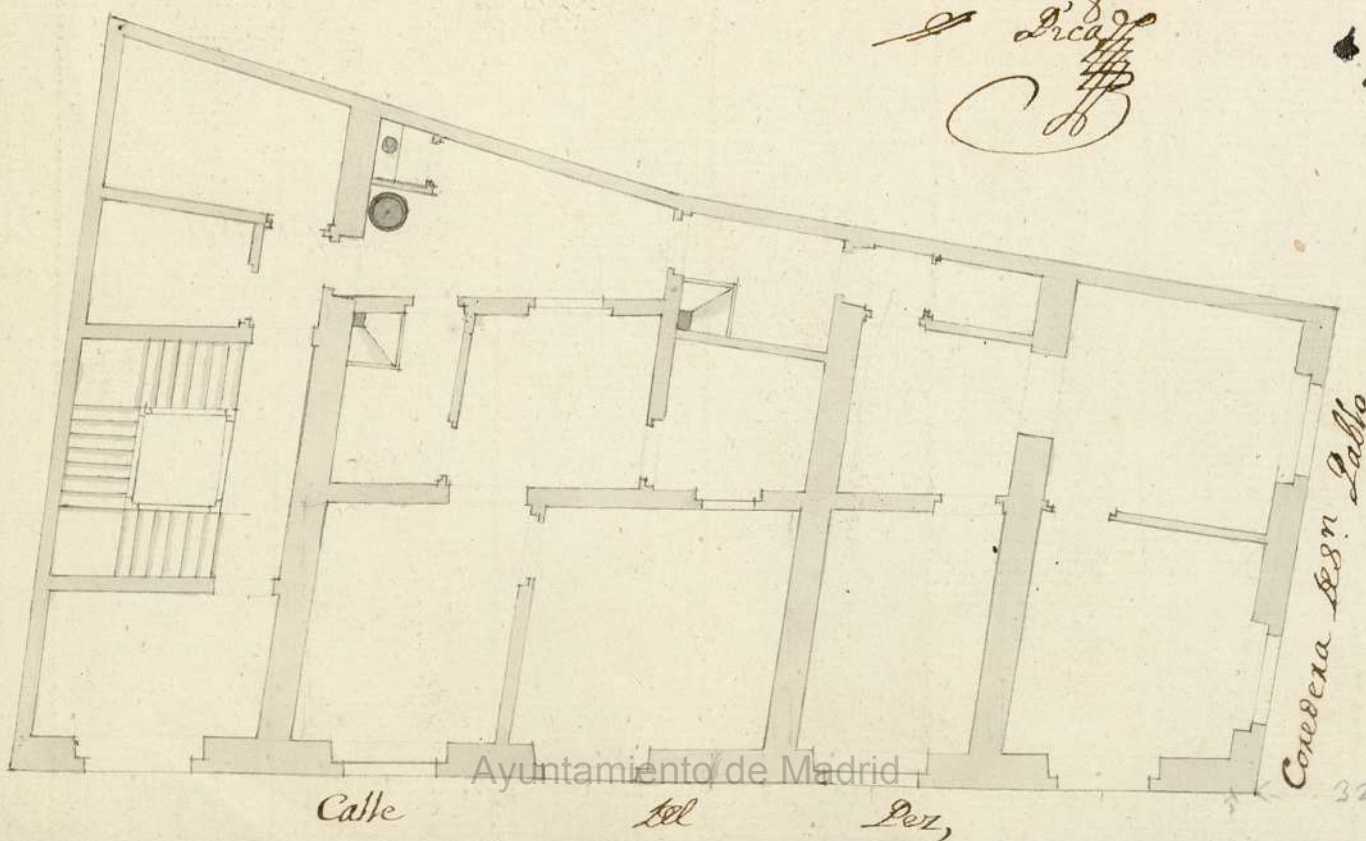

Calle

del

Per,

Corredora Segn Plano

32 1/4

Ayuntamiento de Madrid

N.º 25 de Mayo de 1768
Senor

27 de Junio

1-46-32

Inuente

N.º Fran. de Bungasvez

Impreme el caso

comisario del Juazuel

con amor del Sr. D.º



Hmo. or
Hu. S.

En cumplimiento del
Decreto antecedente
he visto, y reconocido
la Casa que expresa
este memorial, y asi-
mismo he medido des-
de la esquina que hace
alas dos Calles que se
expresan los anchos
de estas, y hallo, que la
del Per consta de vein-

de esta Villa, y proveedor
se las n.º tropas de la Playa
sitios n.º e Inmediacion.
Digo: q. teniendo que la
brar una Casa de nueva
planta en la C. del Per, para
unirla a otra q. se halla
labrada en esta Calle, y bu-
elve a la Concedera de S.ª
blo (marcada con el n.º 1.º)
y siendo preciso se conceda
la licencia q. para hacer
esta obra se necesita, como
el de poner el Palenque, va.

tey quatro pies y qu-
arto, y la dela Corre-
dera de S.ⁿ Pablo de
treintay dos pies y
quarto, medidos en
angulos rectos delas
haceras, desde el
qual angulo, v^o **S^opp.**
esquina parten las
dos fachadas en linea
recta á imirve con
las delas Casas conti-
guas, en cuyos ter-
minos debe quedar
la que se propone
construir cuyos sue-
los han de seguir las
mismas alturas, y
niveles que los que
actualmente tiene
la porcion vieja que
há de subsistir, como
viene figurado en el
diseño que se presenta
previniendo que la fi-
gura delas puertas y

letras delas Calles p.^a ponerlos
maternales adonde menas em-
barr.ⁿ al publico, y todo lo de-
mas q.^e tracni conrigo dhas
obras:

Co. d. V. V. se sirva conceder dha
licencia p.^a q.^e con el Arquitecto Ju-
an del Puerto Roca q.^e es el q.^e
ha delineado el Plan adjunto
q.^e presente pueda executar
dha obra: M^{do} q.^e espero con
todas las obras q.^e sean del agr-
do de V.^{ta} cuya vida q.^e Dios
S. S. Madrid y Mayo 28 1768.

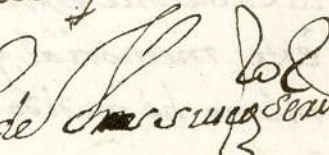
Bl^{do} de 

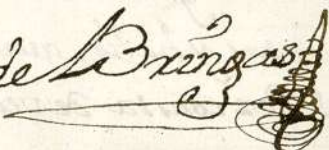
Franz de Brünas

ventanas deben quedar de figura rectangular, y no
en arco escarzano como vienen delineadas por ser muy
regular, y de mejor forma: que la obra se ha de cons-
truir bien y con buenos materiales: que en habiendo
elevado varay media la fachada sobre la superficie
de la Calle, se de parte à V. J. para que se sirva man-
dar reconocerla: que han de quedar puestos cana-
les en el Alero del tejado para recoger las aguas del
Cubierta, y Losas de piedra solida al pie de la Calle delan-
te de la fachada de tres pies de ancho, y medio de pro-
so: que durante la obra todos los Sabados ha de
quedar libre y desembarazado el paso del Publico, y
al fin de ella limpia, y varrida la Calle: con cuyas
prevenciones puede V. J. servirse conceder la licencia
que se solicita. Madrid y Mayo 28 del 768.

Añ. 21 de Junio del 768

enr. by. to

Concedue esta ley. con anexo ala
Declaraz. del Mno. mayor.

Ventura Rodriguez

21

Senor

N. Co. de Bringas

Supp.^{ca}

3
as



AYUNTAMIENTO DE MADRID

Señor

D. Juan C. Brizuela

Supp.
Cd

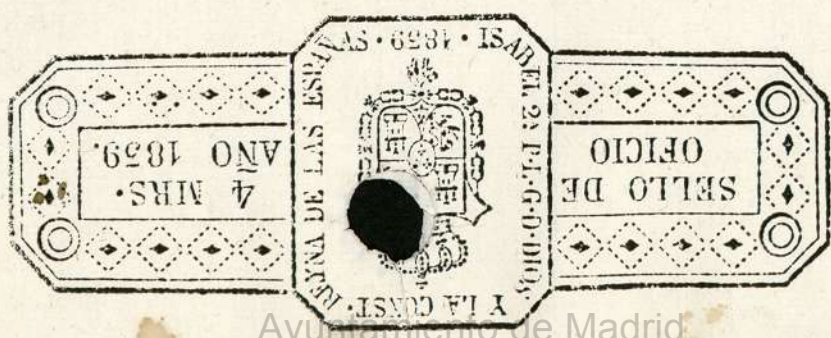

Ayuntamiento de Madrid