

1^a 16 33

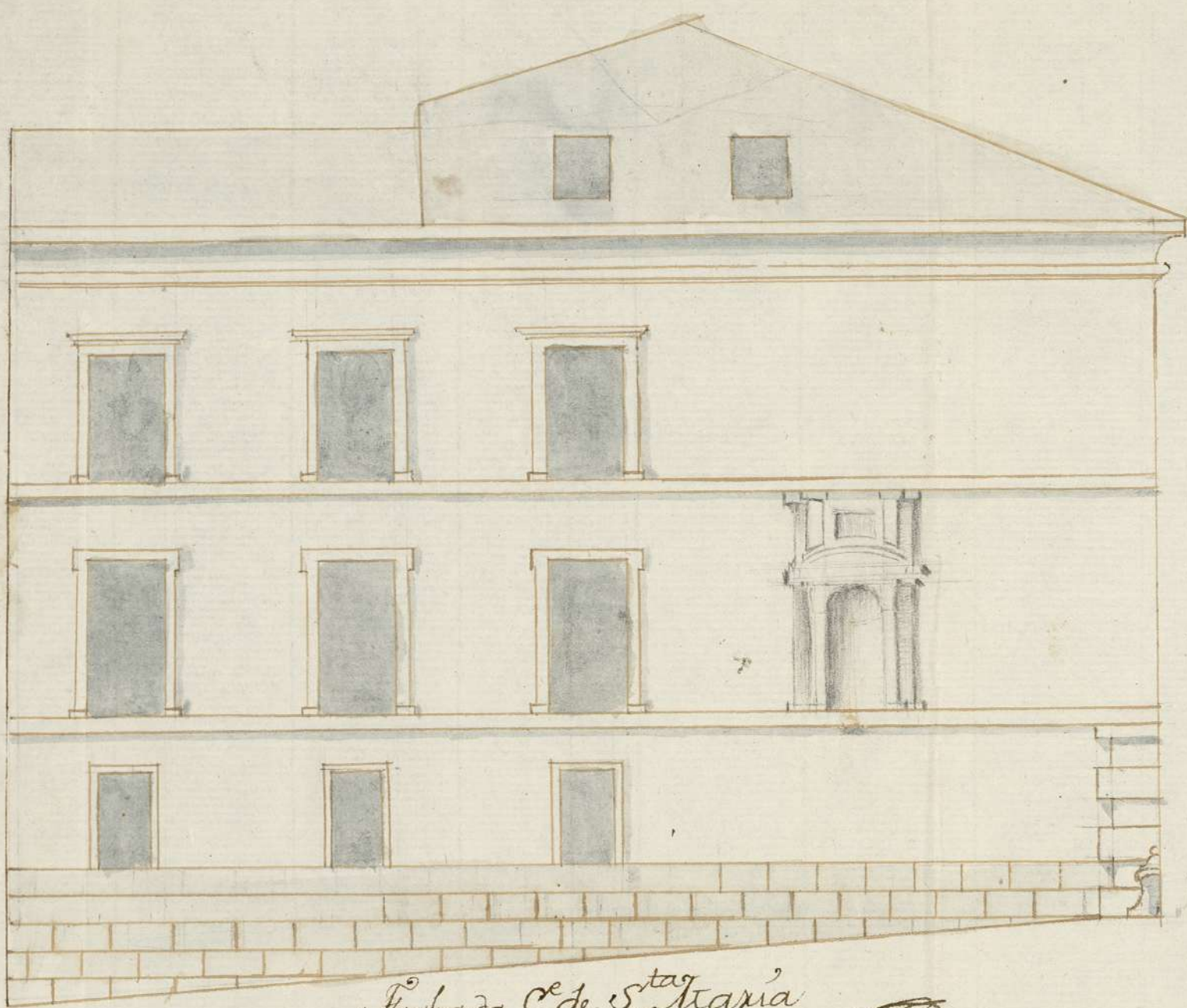



Fachada C^{de} S^{ta} Maria

BS



Fachada C^{de} el Leon.

Joseph Serrano

Fachada C^{de} S^{ta} Maria

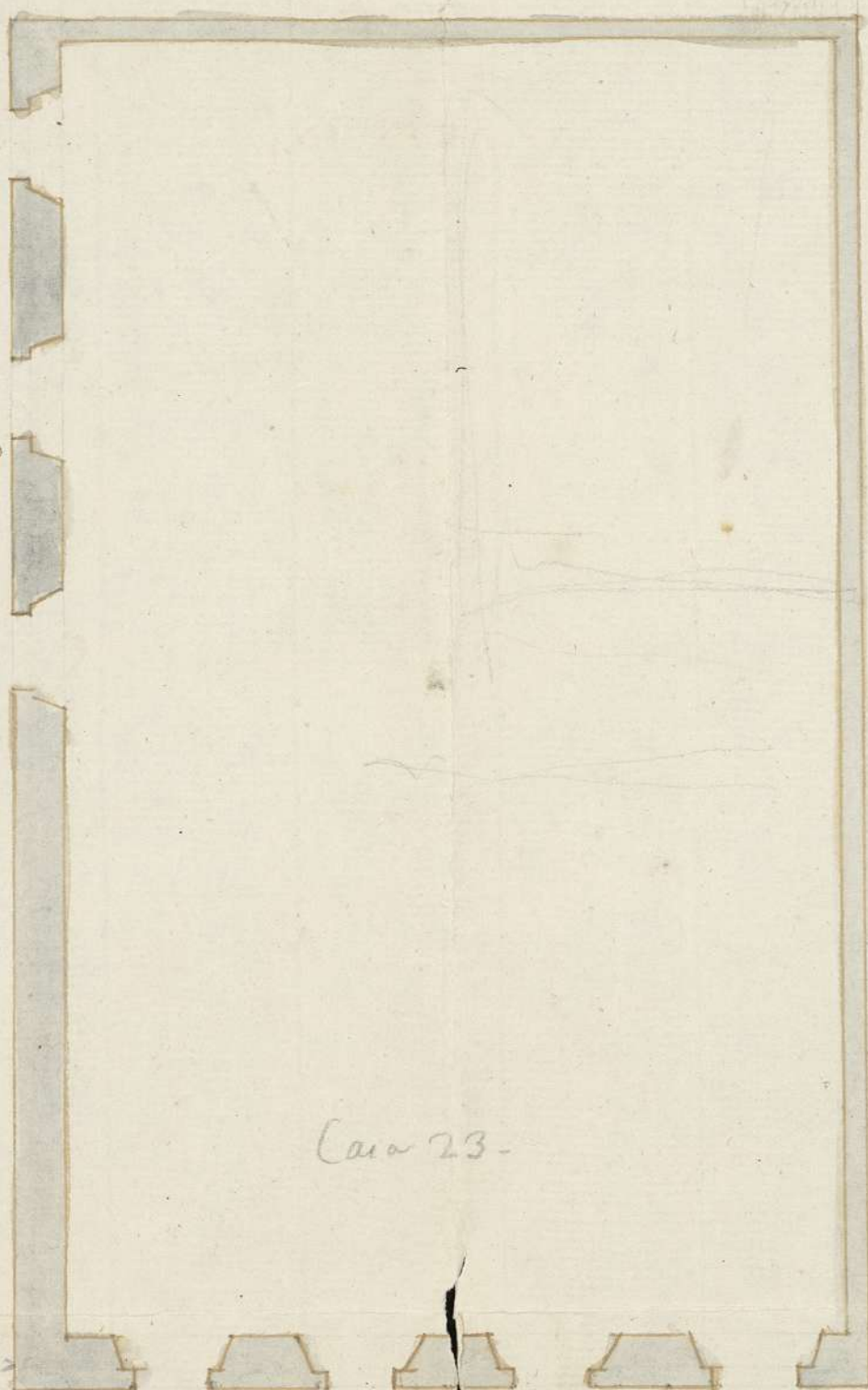

Casa 23 -

La elevacion con la Casa N. 22

Casa 22 -

Fachada C^{de} el Leon.
Ayuntamiento de Madrid



1-46-33

1

ARCHIVO DE VILLA		
Secc.	Leg.	N.º Orden
1	46	33
Inventario n.º		

En el
M
Con
con
Mx

En c
Dece
he vi
vido e
este m
respon
que fig
viene
esquin
Jriete
ancho
Javein



6. de Julio

Madrid 15 de Abril de 1768.

Hmo. or

Informe el Caus^{no}Comisario de Puertos
con asistencia del
Mxto. mayor.la M. de Diputac.ⁿ de Pobres ver
gongonantes de la Parroquial de S.ⁿ

B

Hmo. or

Sebastian en esta Corte: A la obe-
diencia de V. T. dice: se halla con

En cumplimiento del
Decreto antecedente
he visto reconocido y me-
dido el Sitio que expresa
este memorial, y hallo cor-
responden sus lineas con la
que figura el disenio que
viene adjunto, y que la
esquina esta a veinte
y siete pies que tiene de
ancho la Calle del Leon,
y a veinte y uno y quarto,

la precision, se reedificar una ca-
sa sita en la calle de Leon, que
hace esquina, y buelre ala de

Sta. Maria, por estar de arruinan-
do, por lo que tienen proyectado con-

D. Joseph Serrano su maestro

que es el ancho dela de
S^{ta} Maria, vapo cuyas
medidas debe quedar
la nueva que se cons-
truya, y des de ella ti-
rar rectas las dos lineas
delas fachadas, á dhas
Calle, que vayan armís
con las delas Casas con-
tiguas, sin hacer resal-
to ni rincón alguno, ^{guardando en la ele-}
vacion las alturas dela
Casa contigua n^o. 22 dela
Calle del Leon, de modo, q^e
los suelos, y Alero vengán
ligando con ella las dela
Casa, que se propone cons-
truir, en cuya elevacion
se deberá omitir la que
en los diseños viene figu-
rada que levanta sobre
el Alero, por la Calle de
S^{ta} Maria, á causa de
la fealdad que queda-
rá al aspecto publico,
debiendo quedar forma-
da la lima en el t^ope

de obras, su Dictamen, para lo q^e
se ha de executar, y siendo preciso
sacarla de nueva planta, como
significan los planes adjuntos:
por tanto.

Sup^{ta}. á V. T. se dignie concedente, el
permiso, y licencias regulares, pa-
ra executar dha obra, y poder te-
ner en la Calle los materiales
necesarios, para ella, y deypo-
sitos, precediendo al tiram^{to}.

se cuendos como es costum
bre. menced que espere á la

que naturalmente pro-
duce el encuentro de la
armadura del Cubierto en
el angulo: Vaso cuyos terminos pue-
de V. J. servirse conceder la licencia
que se solicita, previniendo: que los
materiales que se empleen en la obra
sean de buena calidad; que se execute
segun arte; que en habiendo levan-
tado las fachadas varay media sobre
la superficie de la Calle se avise al V. J. para que se
sirva mandar reconocer si se procede conforme a lo que V. J.
tenga á bien determinar: que queden puestos canalones en los
Aleros para recoger las aguas del Cubierto, y puestas las tambien
al pie de la Calle en ambas dhas fachadas, y que durante la
obra todos los Sabados quede libre y desembarazado el paso del
Publico, y al fin ella limpia, y varrida la Calle: Que es quanto
debo informar. Madrid y Abril 2o del 768.

H. mo S. or

Ventura Rodriguez

En Cumplimiento de el acuerdo ante
cedente con mi asistencia tixò las cuerdas, y exe-
cutò las medidas para la Construcccion de la Casa
q. arriba se dice el Maestro maior, y respecto de
quedar emmendada con las prebenciones q. haze
la feabroa que expone se notaba en el Plan, y q. su

fabrica no sale del limi-
te de su pertenencia, y se
ha de arreglar en las al-
turas, y en todo lo demás
a la anterior declaraci-
on de el dho Mro maior p.
el mejor ornato, y polir-
cia me conformo con su
dictamen. V.S. Resolverá
lo q. fuere de su agrado
Madrid 7. de Mayo de
1768.

Joseph Manuel
de Olivar y Casallo

La Ate. Diputa.ⁿ de P
bros vergonzantes de la Lix-
raqual de S.^a Sebastian
de esta Corte.

M.º 6 de Julio de 1768.

envu Ay.^{to}

Concedere esta liz. con anexo.
ala Declaraz. delitio. mo.^r

Supp. Ca. a V.T.

eclo
Lix

an



AYUNTAMIENTO DE MADRID



Ayuntamiento de Madrid

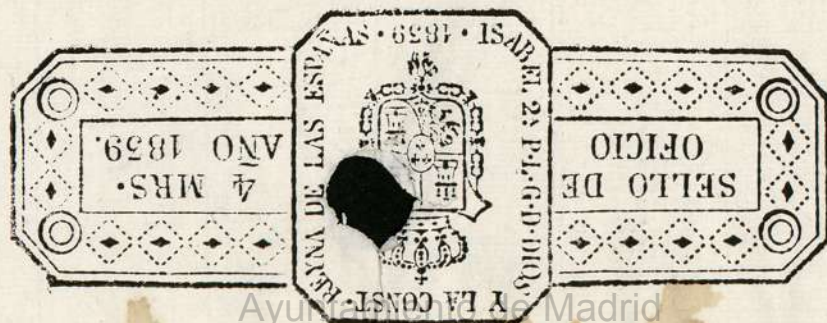

Y LA CONST. DE