

*Ja*  
**1-46-34**

*Enviado a D. Gabriel de la Peña  
 Comandante de Armas del  
 Ex. de Manizales de Antioquia  
 Conde de Miraflores Duque  
 de Sora, Duce por el  
 conde de Sora, Duce por el  
 conde de Sora, Duce por el*

*El*

*H. M. S. or*

*En cumplimiento del De-  
 creto anterior he visto  
 y reconocido la Casa que se  
 cita en este memorial y  
 he hallado correspondiente  
 a la de la fachada con la que  
 viene figurada en el docu-  
 mento que acompaña, y por  
 lo de buena proporción*

*del Clavel, tambien para  
 el uso de la casa de la  
 Manizales, 465, numero  
 10, lo que se ha de endosar  
 con arreglo a la planta  
 y alabado que presenta. Y  
 para efectos de poder en  
 unirse y poner los papeles  
 que guardan la Calle  
 sin perjuicio de los Dignos*

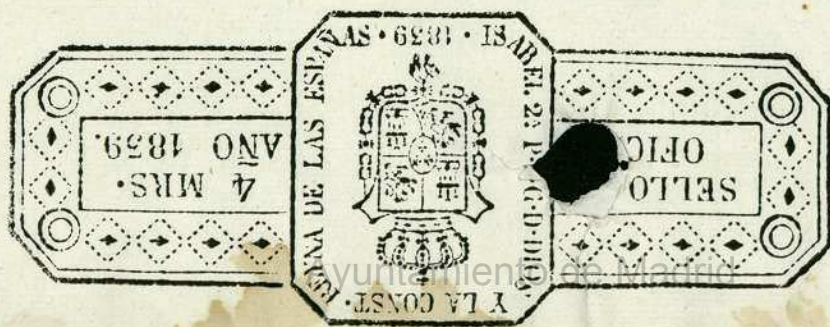



*[Faint handwritten text, possibly a signature or date]*

*[Faint handwritten text on the right margin, partially obscured by the binding]*



N.º 6 de Julio de 1768.

H. mo. S. r.

22 de Julio

1-46-34

Enm. Ay. to

D.º Gabriel de la Peña  
Barona. Apoderado del  
Ex.º d.º Marq. de Astorga  
Conde de Altamira Duque  
de Sosa, Dize por su poder  
a S. E. una Casa en la Calle  
del Clavel, travesera de la  
del Pozo ala de la flor alta  
Manzana, 465, numero

Informe el caus.  
comisario del Cuartel  
con a.º. del Sr. D.º

H. mo. S. r.

En cumplimiento del De-  
creto antecedente he visto  
y reconocido la Casa que se  
cita en este memorial, y  
hallo correspondela medi-  
da de la fachada con la que  
viene figurada en el Dise-  
ño que acompaña, y este  
es de buenas proporciones

to, la que se ha de reedifi-  
car arreglada ala planta  
y alzado que presenta. Y  
para efecto de poderse exe-  
cutar y poner los palen-  
ques, y adajar la Calle  
sin perjuicio alos Vecinos



por lo que V. J. puede servirse  
conceder la licencia

[Sup. a N. J. se sirva mandar  
que se solicita, previniendo; que el piso del quarto  
principal quede a nivel de  
el de la Casa contigua del N. 1.

y que los cerramientos de  
Puertas, y ventanas que  
el dho. diseño señala de  
arcos escarzanos, no se  
ejecuten así, sino rectos

alintelados, por ser mejor  
forma de Arquitectura: que la linea de la  
fachada se contenga en sus propios térmi-  
nos quedando al h'az de las inmediatas: que al piso de  
la Calle queden puestas lasas de piedra solida de tres pies  
de ancho y medio de grueso, y canalones en el alero del tejado  
para recoger las aguas del cubierto: y que todos los sabados  
quede libre, y desembarazado el paso del publico durante la  
obra, y al fin de ella limpia y varrida la Calle, debiendo avisar  
a V. J. luego que se haya elevado una vara la fachada sobre  
el piso v'aso, para que V. J. se sirva mandar reconocer si  
se procede con arreglo a lo q. V. J. se sirva determinar: Que  
es quanto debo informar a V. J. Madrid 9 de Julio de 1768.

Ayuntamiento de Madrid

Ventura Rodríguez

que el Cavallero Capitulante  
al quaxtel, pase a su re-  
conocimiento, y a las  
cuerdas, en q. se sirva  
mand. N. 6 de Julio de 1768

Gabriel de la Peña  
Baronaz

En Co-  
cone-  
y no-  
don-  
ba:



En Consecuencia del Decreto antecedente puse  
con el M.<sup>to</sup> Mayor al Rconozim.<sup>to</sup> antecedente  
y no se me Ofrece Rparar qd Exponer Conformen  
donde Conel dictamen y declaracion subier  
ba: Madrid y Julio 24 del 768

D.<sup>n</sup> J. P. Lapece  
y Melendez

Madrid 29 de Julio de 1768.

Inmty.<sup>to</sup>

Concedere esta liz.<sup>a</sup> como se Informa.



<sup>4</sup>  
Almó 4.

D.<sup>n</sup> Gabriel de la  
Pena Barona







Enteplio y el 7.  
del q. 2.º con la  
Cava contigua n.º 1.

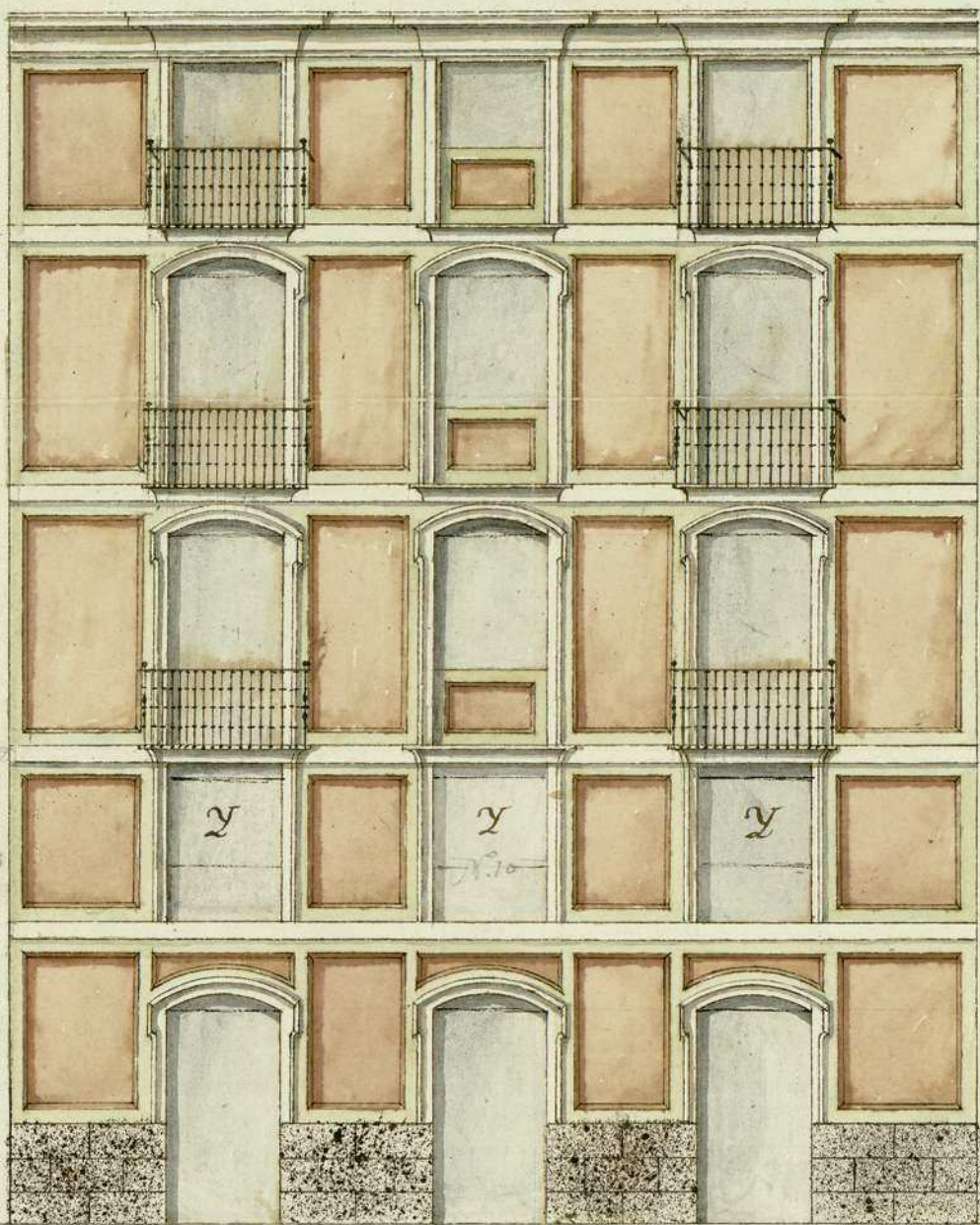

N.º 9.

Elevacion de la fachada Calle del Clavel

# Felipe Fernandez

P.ª Guadras  
R.ª Patio  
A.ª Escalera  
S.ª Pila  
O.ª Pozo  
B.ª Pesebreras  
Y.ª Entresuelos  
para pajares  
M.ª Corredor  
n.ª porchas

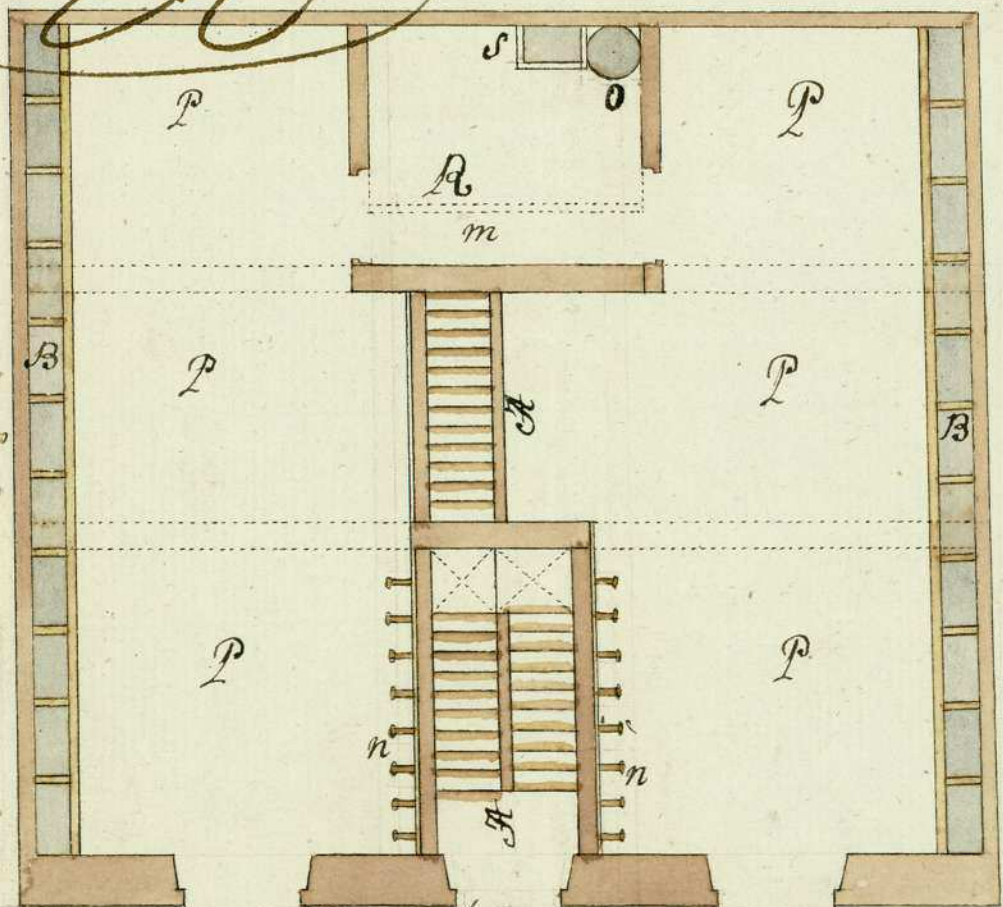

Planta baja 45.º

Escala de; 1 2 3 4 5 6 7 8 9 10.º Ayuntamiento de Madrid 3.º Pies Castellanos;



2

hE-9n-r

13 46 34



Almora  
D. Gabriel  
Pena Barona

