

1^a 16 10

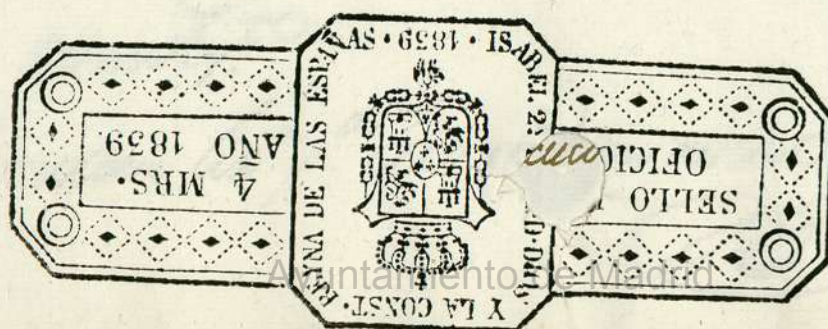

Joseph Serrano

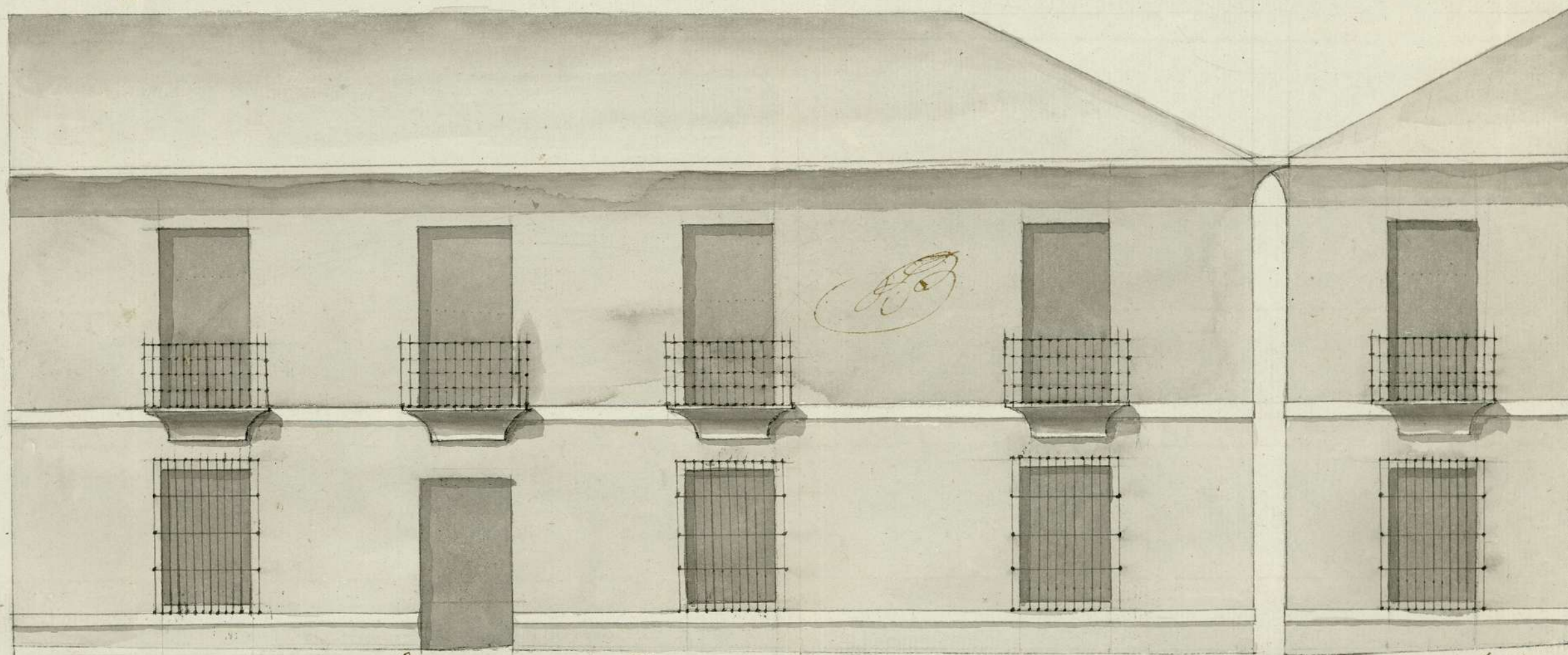

Fachada. C^o del Simon.

Ayuntamiento de Madrid

Fach^o C^o del Relox.

1-46-40

1

Ayuntamiento de Madrid

[Faint handwritten text, possibly a signature or date]

*Me
M
valla
del
Por
Josep
Capin
del 2
gidos
cia
do y n
la Car
este
que ha
ata Ca
vasay
esquis
y havi
sus l
figura
punto
El me
corres*

Atto.º 1º de Feb.º de 1768.

3.ª Sem.º 1768
Semor 1-46-40

Informe el Ca-
vallerio Comisario
del Quartel.



Almo.º

Por aviso del S.º D.º
Joseph Clemente Cav.
Capitular, y Comisario
del Quartel de los Affi-
gidos, y con su asisten-
cia, he visto reconoci-
do y medido el sitio de
la Casa que expresa
este memorial, y
que hace fachada
ala Calle del Limon
vaya y vuelva haciendo
esquina ala del Relox,
y habiendo comprobado
sus lineas con las q.
figura el Diseno ad-
junto (presentado con
el memorial) hallo,
corresponde la dimen-

D.º Juan de Silba, Dueño de dichas
Casas sitas en esta Corte en la C.
del Limon, q. hacen esquina y buel-
ben ala del Relox, A.º P.º de S.º con
todo Remedio, Haze pres.ª a S.º como
por esta se Axiuando dhas Ca-
sas, se halla con la prevencion de re-
dificarlas de Nuevo, para cuyo fin
tiene encargado al Arquitecto D.
Jph Vexano, le dixi la obra que
en ellas quiere executar, y para q.
esta se haga con el mayor axre-
glo y sin que nadie me ponga ob-
sta por tanto.
C.º V.º se Dignen favorecerme en
hacer q. se practiquen las diligen-
cias correspondientes, q. corresponden
ala Serie de esse Tribunal de Tur-
tam, para lo qual presente los Pa-
nes Adjuntos, y Consig.º de me Conze-
da la Licencia para poder poner los
Palenques necesarios, y en las Ca-
llas los Traxiales, y demas des-

Sion figurada de la
Calle del Limon con
la del citado Sitio, q.
es de sesenta y nueve
pies y siete octavos;
pero la porcion de facha-

posos que sean Necesarios, ten-
zed que espere y zivira de la sus-
tificación de d.

Juan de Silva

da que vuelbe a la Calle del Relox consta solamente de diez y
seis pies; y tiene de ancho la dha Calle del Relox, desde la esqui-
na que forman dhas dos fachadas, veinte y cinco pies y tres oc-
tavos, y la citada del Limon (desde el mismo punto, diez y ocho
pies y tres cuartos, de cuyo angulo, ó esquina, corren rectas
las dos lineas de dhas fachadas armirse con las de la Casa
Num. 13 y 16, con quienes hace medianeria, sin causar resal-
to alguno, pues aunque le hace el grueso de la medianeria,
resaltando a la expresada Calle del Relox, debe quedar sin él
por que causa fealdad, sirve de tropiezo al paso del Publico y ocu-
pa el Sitio de la Calle, que es contra Policia: Hállo asi mismo q.
el citado Dueno del Alzado de dhas fachadas es regular y de bue-
nas proporciones su Architectura, por lo que se puede dar permu-
so para que segun él se egeute la obra, previniendo, se deberá
obsebar, que la altura del piso del quarto principal quede a
nivel de el de la Casa de la harera de enfrente (num. 3 de la Ca-
lle del Relox) y el alto del Alero, ó piso del Desbar, a nivel del
piso del quarto segundo de la misma Casa, y en el caso de que
al tiempo de la construccion de la obra (como suele succeder)
se eleve quarto segundo, deberá ser tambien de igual altura,
y a nivel, del de la dha Casa n. 3, respecto de ser vafas las de
la inmediacion con quienes no puede hacer symetria la q.

servirá á construir, y esta dará despues regla para la reedifi-
cacion delas contiguas: previniendo tambien que en habiendo
elevado las fachadas varay media sobre la superficie dela Calle
debe dár parte á Madrid este interesado Dueño dela obra, para
que se sirva mandar reconocer si se procede con arreglo á las
expresadas medidas, y viene: que las resas del quarto vazo no
resalten del vivo dela pared mas que ocho dedos comprendido
el grueso del hierro: que hayan de quedar puestas canalonez
en el Alero para recoger las aguas del Cubierro, y Losas de piedra
solida de una vara de ancho y medio pie de grueso contra las
fachadas al piso dela Calle, y que durante la obra quise de desem-
barazado el paso del Publico todos los Sabados, y finalizada que
sea limpia, y varrida la Calle. Lue es quanto debo informar.
Madrid, y Febrero 23 del 1768.

Ventura Rodriguez



H. mag. N.

Senor

En conseq. del Decreto
puesto al marxen de
este memoria para
ala casa q. el real empenio
nan, y mande a D. Bern.
Procurador de las
cuerdas, como asi hizo
seg. consta de la declar.
y dila. adjunta, y ntes
log. R. multa, no nallo Rpa
no en que v. 2. conceda
la lra q. se solicita mas
26 de feb. de 1768.

J. Joseph Clemente

Dilecto En la villa de Madrid a 17 de febr. de 1768

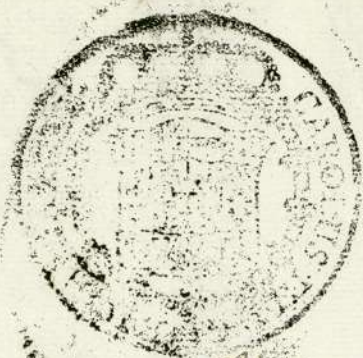

Para despachos de officio quatro mil

SELO QVARTO, AÑO DE
MIL SETECIENTOS Y SE-
SENTA Y OCHO.

D

El día de febrero año a mil e setecientos y ocho: Lo
el mro dny fee q el dny Joseph Clem^e de León, can^o de
pública de Madrid y conis^o del quaxel q^e antecede no
se expresa, pasó conmi auct^a la d^{ca} d^{ca} dny Juan de
Juan, a la casa y calle que se menciona en el men
plan antecede^{te}, y a presencia de todos, mandó a
Benito Rodríguez uno m^o de obras de Madrid, fi
nave como tío y m^o de D^{ha} Casa y halló estar
conforme a lo con D^{ho} plan, y que según el
se puede dar el permiso que solicita, v^o de los
Reales que expone D^{ho} sup^{te} a enuclaxar
además, la q^e p^o en Obren^o que se avexa al m^o
que continúe D^{ha} obra: según con mas expresion
asi aparece el D^{ha} declaray: para q^e conzedon
de con^o poner estacillas q^e unia D^{ho} cap.
y a todo dny fee= Antenu

Joseph Clements

Мас. 23 & Манюве 1768

County. to

Concedere liz.^a p.^a a Execucion desta obra.



CHRYSLER



AYUNTAMIENTO DE MADRID



