

1^a 16-51

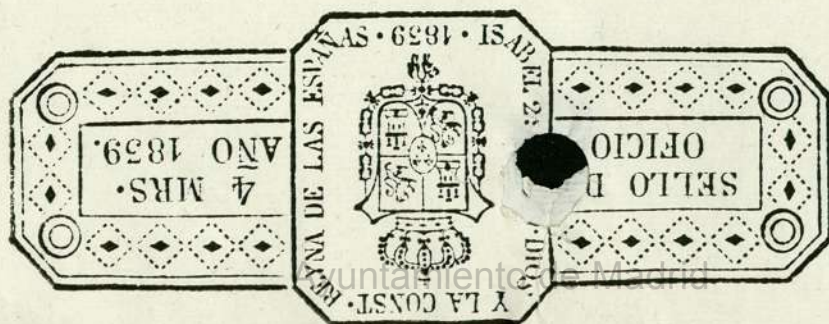

Ma

My

Cau

de

el c

En

to d

tece

grece

que

mor

med

de la

hace

quín

hallo

ala f

vento

Madrid 1.º de Julio de 1768. *1-46-51*
Inm. *22 de Julio*

Informe el *Juan Antonio Duque, Adm. Indig*
Cau. *no Comis. No*
de *Quaxcel, y*
el *Alfo. mo.* *2* *Profesa de esta Corte; Dijo qd es*
on del s.º y Agustin de Leyva

del Com. de S. M. en el P. de Car

Alfo. S. or

En cumplimiento
to del Decreto an-
tecedente he visto
y reconocido la Casa
que expresa extre-
morial, y habiendo
medido los anchos
de las Calles a que
hace es-
quina
hallo, que desde esta
ala fachada del con-
vento de la Merced

esta, y su Comisionado y las tem
poralidades de otros Regulares, se va
a construir Puerta Nueva en una
de las Casas, qd esta en la C. del
Duque de Alba, frente del Com. de
Murgenarios Calzados, y buelde ala
de S. Pedro Morán, por el Archiduc
to Juan Antonio de Casas, en las que
se necesitan demoler sus fachadas
por donde las hacer nuevas, (y se de
muestra en el plan adjunto) por
lo qual,

A. S. S. S. S.

Supp. para concederle la Suma
comu. p. eni. efec. y y hacer los
patenques necesarios, y los aparcia
les qd fueren precisos p. otra obra,

consta la Calle del
Duque de Alba de
veintey cinco pies, y
cinco octavos de lati-
tud, medidos en an-
gulos rectos; y desde
la misma esquina

quedando al caxo del Sup^{te}
gonallos en donde no jmyitan
el paso al publico, Mas que
apena Tejido de J. S. J. J.

J. S. J. J.

á la opuesta de la Casa de enfrente quedará entrada ala
Calle de Sⁿ Pedro Martyr hai veinte pies y siete octa-
vos, desde cuyo angulo corren rectas las dos lineas de
las dos fachadas que se van á reedificar, avniéndose con
las Casas contiguas, sin causar resalto alguno; en
cuyos precisos terminos debe quedar la nueva fabrica
previniendo, que la figura de los vanos de Puerta
principal y ventanas ha de ser rectangular, y no de arco
escarzano: que las Puertas Cocheras deben abrir ácia
dentro, respecto de haberse de reedificar tambien las
paredes de la fachada en que están, por el desplomo
con que se hallan: que las resas del quarto vazo no
deben resaltar del viro de la fabrica mas de ocho dedos
comprendido el grueso del hierro: que delante de d^{has}
fachadas al piso de la Calle han de quedar puertas lora
de piedra solida de tres pies de ancho y medio de grueso,
y canalones en el Alero del tejado para recoger las aguas

del cubierto: que levantada la fabrica de dha^s
fachadas tres pies sobre la superficie de la Calle
se de aviso á V. D. para que se sirva mandar reco-
no cerla; y que durante la obra quiede todos los sa-
bados desembarazado, y libre, el paso del Publico, y fina-
lizada que sea limpias, y varridas las Calles: con
cuyas prevenciones puede V. D. servirse conceder
la licencia que se solicita. Madrid, y Julio 17 de 1768

Ventura Rodríguez

En los terminos que propone el Sr. D. N.
se me ofrece reparo en que se conceda la Licen-
cia que en este se pide, para la Redificacion de la
Cava: Madrid, y Julio 20 de 1768.

Mad. 29 de Julio de 1768.

Or. Antonio Moreno
de Segura

Inm. Ay. to

Conceder esta Lic. seg. se Informa.

7
A. M. J.

Juan Antonio Ruano:

ca
Supp.

2452 11/11/1900

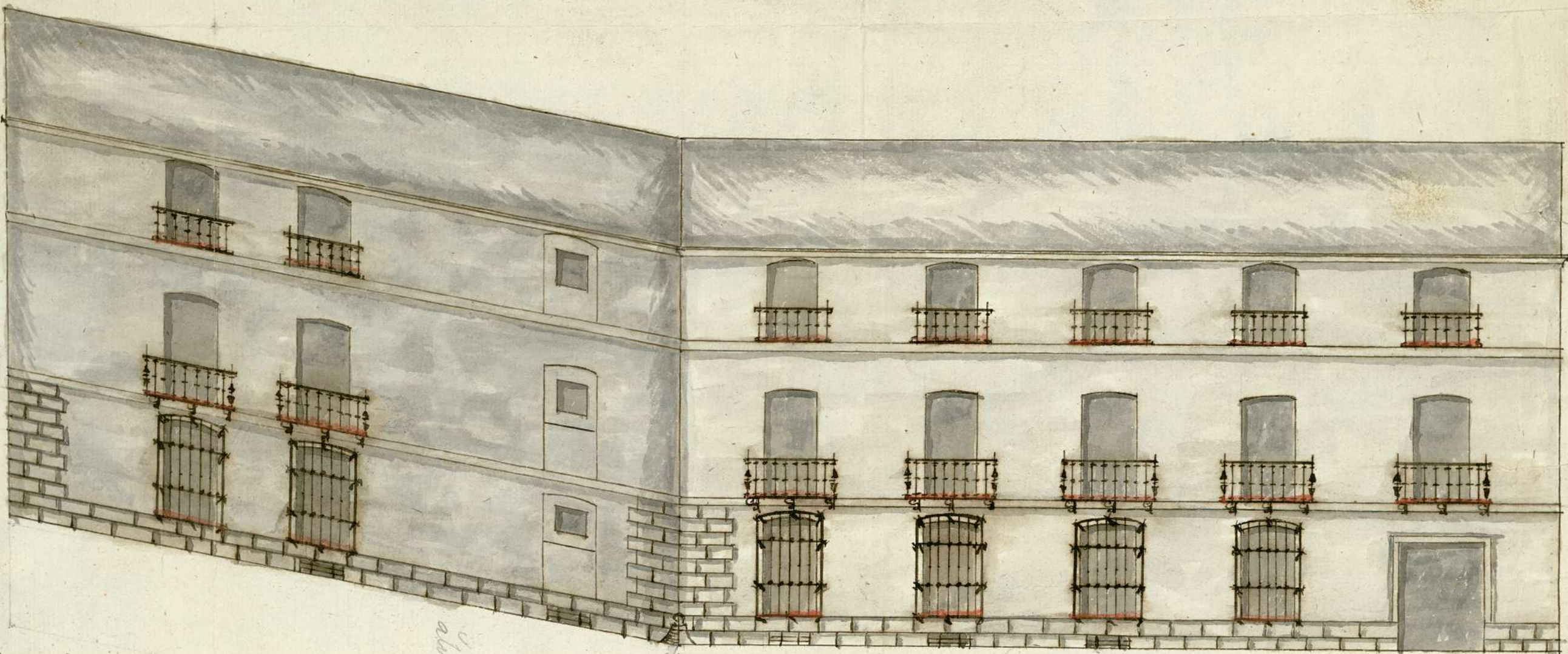

abierta con la Casa n.º 5.

20 7/8

Calle de S. Pedro Claveri

67

[Handwritten signature]

[Handwritten signature: D. Antonio de Castro]

Comprende los n.ºs 3 y 4

20.14

25.10

86-4

Ce. del Duque de Alva

Ayuntamiento de Madrid

50 p. Cast.

Casa n.º 2



1-46-51
2

Ullana - lino W. a los ocho de la mañana

Ateneo

Charles F. ...

1859

