

*Ja Ab 61*

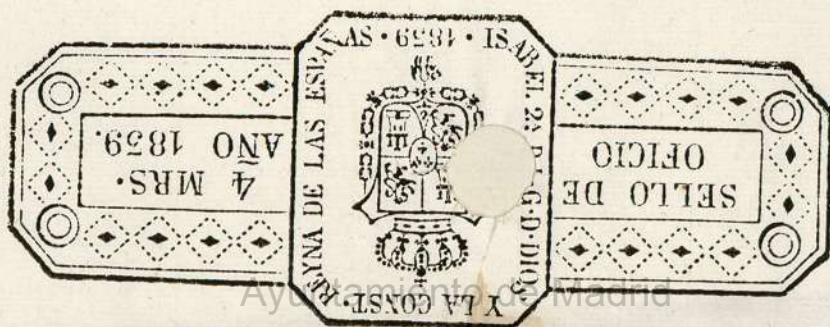

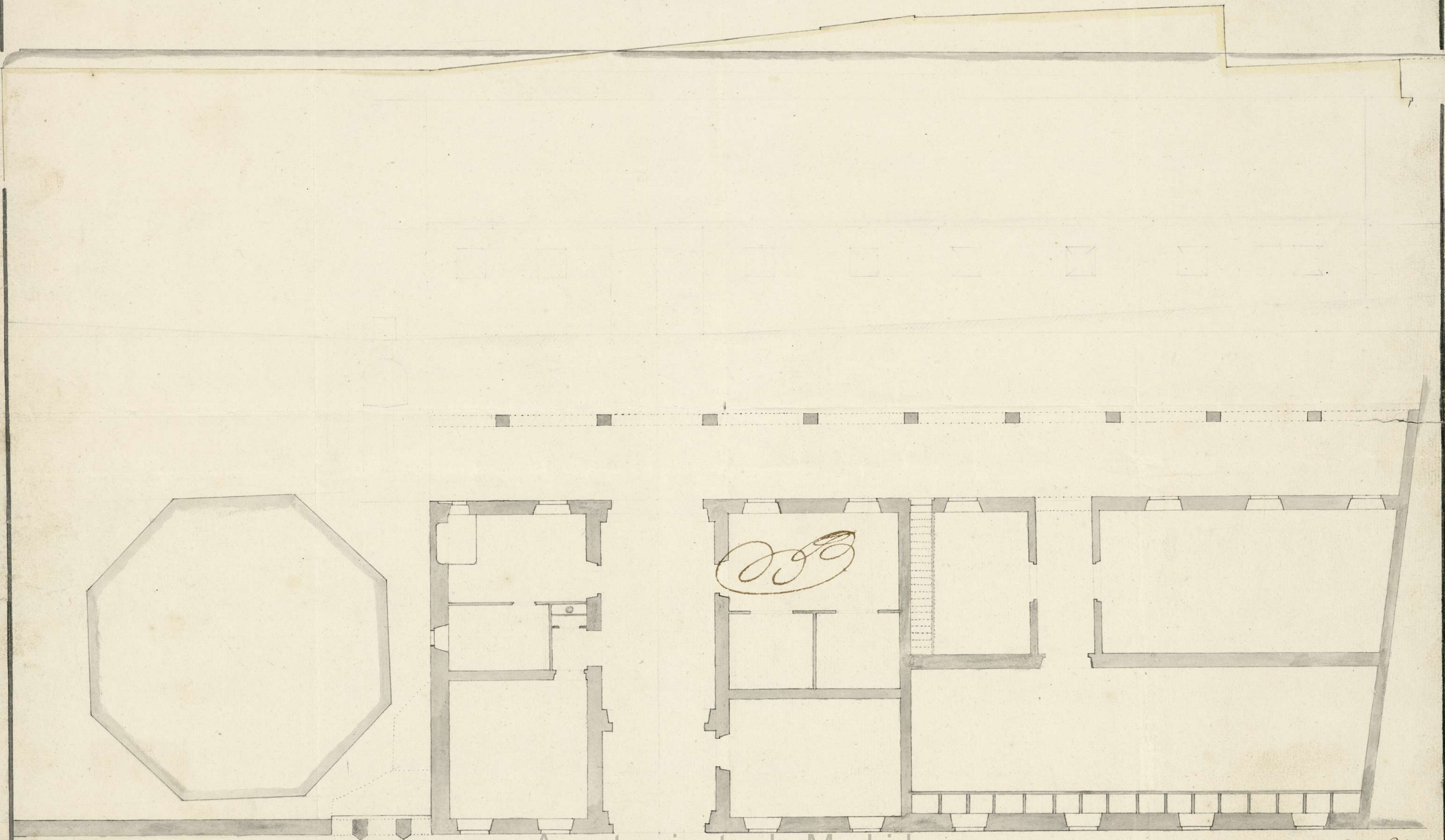

100 90 80 70 60 50 40 30 20 10



Ayuntamiento de Madrid

100 90 80 70 60 50 40 30 20 10

10

20

30

40

50

60

70

Madrid 17. Julio de 1769. Por mi Padre  
Sr. Juan Tami. Pablo Tami



Ja 46 61

2

Ayuntamiento de Madrid



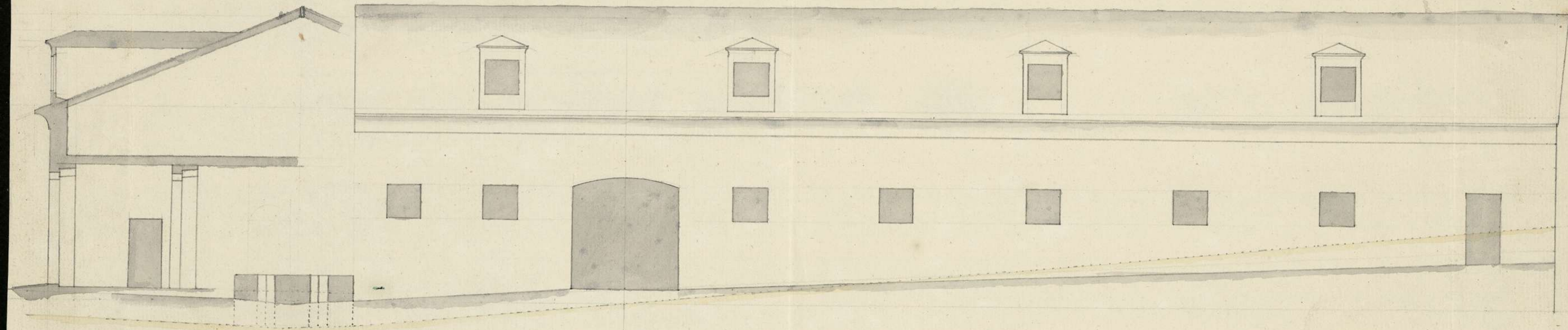

Ayuntamiento de Madrid

19 46 61

Ayuntamiento de Madrid



Ayuntamiento de Madrid

1762.

Licencia al Comv.<sup>to</sup> de S.<sup>n</sup>  
Franz.<sup>co</sup> para Cerrar la Pu-  
erta de Carraz que tiene, y  
abrir otra en la Calle de  
S.<sup>n</sup> Buenaventura.....

1- 46- 61

3







1.46.61  
Enm. Ag.º Fr. Gu.º Blázquez Agüero  
Informe el Car.º no ord. del Com.º de N.º p. N.º de C.º de  
Comunidad de la Villa con el mayor respeto. Dize  
que por justos motivos, q.º antes  
en la su Comunidad se ve p.º  
cada a Zorran la Puente de C.º  
200 q.º oy tiene sea Com.º en la  
Calle del Rosario, y abriela  
avanzante en la de S.ª Buena  
como lo demuestra el Plan q.  
en debida forma presenta. Y  
siendo forzoso para su conser-  
vacion demoler las Capinas de  
tierra, q.º en el día surben de N.º  
guarda a la Puente para con-  
struirlas enuebo con la firme-  
za y solidez correspondiente a  
la seguridad del Com.º y of.º de  
el Duero que demue-







N.º 18 de Julio de 1769 Año 5.º 1-46-61

Enm. Ag.º Fr. Fr.º Blázquez Agüero In-  
Informe el Car.º no ard. del Com.º de N.º p. N.º Fr.º Co. de esta  
Comisario del An- que por justos motivos, q. asis-  
tencia, con el mas ten à su Comunidad se ve preci-  
sada à Zerrar la Puerta de Car-  
ra. a Obras de ros, q. oy tiene su Com.º en la  
Calle del Rosario, y abriela nu-  
evamente en la de S. Buenar.  
Madrid.

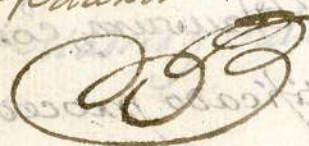

Año 5.º

Encumplimiento del  
Decreto antecedente  
hevíto y reconocido  
el sitio donde se in-  
tenta fabricar la obra  
propuesta en este me-  
morial, y asimismo  
el Diseño que demue-

Como lo demuestra el Plan, q.  
en debida forma presenta: Y  
siendo forzoso para su consecui-  
cion demoler las tapias de  
tierra, q. en el día sirven de res-  
guardo à la Puerta para con-  
struirlas de nuevo con la firmeza  
y solidez correspondiente à  
la Seguridad del Com.º y oficinas.

Diego Clemente



esta la forma en que  
há de quedar, y no en-  
cuentro reparo si que  
conforme a él [A. V. H. ma. Supp. ca.] que inmediatas deben hacerse  
y ban demostradas, para su ejecu-  
cion.

segeente la obra por  
corresponder así a los  
usos de su destino y no  
causar deformidad al-  
guna al aspecto públi-  
co, previniendo: debe  
quedar libre y desem-  
barazado el paso de las  
aguas que tienen su  
curso por la Huerta  
del Convento, y las re-  
cive de las Calles que  
á ella tienen su verti-  
ente; que si se ponen  
velas resaltadas en las  
ventanas que se figu-  
ran, no resalten del  
vivo de la fachada mas de medio pie comprendido el  
grueso del hierro: que la Puerta de Carros há de abrir ácia  
el interior de la Huerta: que en toda la linea de la facha-  
da han de quedar puestos canalones en el alero para recoger  
las aguas del Cubierto y Losas al pie de la Calle de fuera

[A. V. H. ma. Supp. ca.] se sirba habiendo  
por presentado el referido Plan,  
conceder la licencia para la  
apertura de Puerta de Carros, en  
el parage, q se demuestra ponién-  
do mientras se demuelen las  
tapias viejas, y vuelven á rehedí-  
ficar el Palenq. que convenga  
á quando de la Clausura, como  
lo opera el justificado proceden  
A. V. H. ma.

J. Fran. Barq. Agüero  
(Suado)



solida de tres pies de ancho y medio de grueso: que durante  
la obra todos los Sabados há de quedar franco el paso del Pu-  
blico, y concluida que sea limpia y barrida la Calle: Tenen-  
do a la reducion del desnivel de la Calle que se pro-  
pone en dho Diseño, tampoco en nuestro reparo en que  
se pueda hacer, y quedará con mas suavidad supiso,  
pero es necesario, en caso de hacerse, recalzar los cimi-  
entos de las Casas en ambas hazeras, donde se haga re-  
vase / y donde se levante y arreglar las puertas, que sir-  
ven de dar vno á las citadas casas: en cuyos terminos  
puede V. J. servirse conceder la licencia que se solicita.  
Madrid, y Julio 29 del 769.

Ventura Rodriguez

Mad. 28 de Set. to de 1769.

Innu. Ay. to

(2)

Concedere la liz.<sup>a</sup> que se pide como Informa el  
Altd. maior, y en quanto al desmonte, demas de ha-  
cerse de Cuenta del Comu, precederá hallarse los  
Dueños de aquellas Casas, p.<sup>r</sup> las obras q.<sup>s</sup> le resultará,  
y en este caso interpondrán el Sr. Comisario, y el  
refoxiado Altd. maior, á q.<sup>e</sup> se dará q.<sup>u</sup>o.

Ha. la liz.<sup>a</sup> en 11.



Almo. S. Ca

Al Guar. del Com. t.  
en P. n. F. Co. de n. a.

Delix

En la Villa de Madrid a veintidós del mes de Julio  
año de mil setecientos  
nueve: do el infuodg  
fel, que ayo, el d.  
Sup. Ca







Y mande al Sr. D. Pedro de Caceres Comisario  
de la Real Audiencia de Cuernavaca, y halla estas confor-  
me con el plan, como consta de la declaracion  
y edicto de D. Nro. Sr. por lo qual se mandó al Sr.  
D. Juan de Noya Excmo. Mariscal de Campo  
comandante de la Real Armada de Cuernavaca, y de  
intermedios de la Real Audiencia de Cuernavaca:  
diese y pudiese informar a V. M. el 7  
Julio de 1762.

Joseph Clemente



7

1-46-61

5

Enterado Mad.<sup>d</sup> delo Informado  
p. U.S. y el Mxó. m.<sup>r</sup> en la ins-  
tancia del R. P.<sup>e</sup> Guard.<sup>n</sup> del  
Com.<sup>to</sup> de N. P.<sup>e</sup> U. S. de Sanz.<sup>co</sup>  
afin de q. se le pexmta cerrar  
la Puerta de Carras que oy  
tiene dho. Com.<sup>to</sup>, y abrir otra  
en la Calle des.<sup>n</sup> Buenaventura  
haciéndose en esta, el desnivel  
que se manifiesta en el plan  
presentado: Acordó en 8  
de lo siguiente Conceder la  
licencia q. pide el referido  
P.<sup>e</sup> Guardían para cerrar  
la <sup>actual</sup> Puerta de Carras, y abrir



Otra en la Calle de V.<sup>n</sup> Buenav.<sup>ta</sup>  
Que enguano al demivel de  
ella (quise propome) lo puea  
equalm.<sup>te</sup> egeatar con esta pre.  
cediendo el Conu.<sup>te</sup> hallanam.<sup>to</sup>  
delos Duños de agullas Caras  
p.<sup>a</sup> las otras, y gason, que de el  
reles seguiria, lo q.<sup>a</sup> verificado  
deveria ser con Inter.<sup>en</sup> de  
V.<sup>n</sup> y del referido Auto.m.<sup>te</sup>  
De lo ~~de~~ participo del mismo  
~~Auto.m.<sup>te</sup> p.<sup>a</sup> a~~ su intelig.<sup>a</sup> y  
Cumplim.<sup>to</sup> Dio q.<sup>a</sup> art. d.  
m.<sup>a</sup> a. tras. 11 de Fe.<sup>to</sup>  
2469.

J. d. M. Clemente. to de Madrid













CAPITULO PRIMERO



Ayuntamiento de Madrid



