

1^a 46 69

Supremo del Cab.
Comandante del Sur.
al Sr. D. Juan M.
de la Cruz

Al Sr. D. Juan M. de la Cruz y Comun. Del Conu. de la
Isla de la Pl. Del Hocha Decista 23^a de
Mayo Con el D. de la S. de la S. de la S. de la S.
Con el motivo de denegar, que se dispiera
una Carita, que pora en la Calle de
S. Maria Decista Corte Caran. 11.

M. M. S. M.

Manzana 2 A. y B. de la S. de la S. de la S.

Cumpliendo con el
Decreto anterior
se ha mandado la
Casa que se pora
reparar, por un
memorial, y se
halla que se pora
de hacer de nuevo
el estado visto, con
vehalla, del quarte

se halla de solo Cuarto Paso, se la
quiere elevar Principal, y segun
do, como lo demuestra el Plan, que
acompaña a este. En esta atenc.
se sup. a la S. de la S. de la S. de la S.
se encia para la S. de la S. de la S.
en que se vira a la S. de la S. de la S.
P. J. de la S. de la S. de la S. de la S.
de la S. de la S. de la S. de la S.

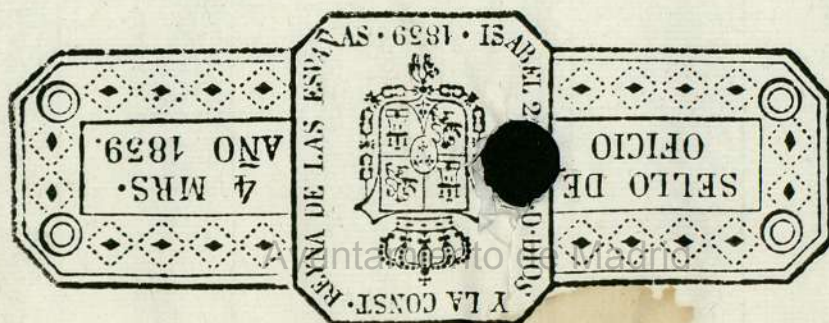

cl
E
i
Con
tec
acc

C

C
L
te
C
re
m
h
de
e
u



Ayuntamiento de Madrid

Mad. 19 de Dic. 70 de 1768

H. mo. Senor

13. de Hen. de 69.

1-46-65

Informe el Cab.
Comisario del Quarta
del Correl. C. no. m.
de obra de Mad.

O

H. mo. S. or

Cumpliendo con el
Decreto anteceden-
te he reconocido la
Casa que se propone
reedificar, por este
memorial, y
hallo: que, respecto
de haber desubristo
el suelo viejo, conq.
sehalla, del quarto

El P. y Comun. del Cons. de Ma-
ria la R. del Atcho de esta 2.ª de
Ma. Con el debido respeto dice: que
con el motivo de tener, que reedificar
una Capita, que posee en la Calle de
Sta. Maria de esta Corte Casa n.º 11.

Manzana 2.ª. y siendo, como oi

sehalla de solo Quarto Vaso, se la
quiere elevar Principal, y segun-
do, como lo demuestra el Plan, que
acompaña a este: En esta atenc.

ca a V. H. ma se digna dar subli-
cencia para la dha. construccion
en que recivira Chexced. de

Isidro Gomez Valo
Mro y Prior

principal que viene ala altura y nivel de el suelo
de la Casa subyacente, en la misma traseria, Num.^o 3,
deberán quedar los nuevos suelos que se van á exe-
cutar guardando las mismas alturas y niveles de
la expresada Casa, Num.^o 3, y el Alero, vanos de ven-
tanas yuelos de balcones y reja del quarto vazo, con
las mismas medidas, para que quiede en todo con
uniformidad á aquella fachada para el mejor Ornato,
y Policía, sin sugetarse á que la altura del Alero quiede
como viene figurado en el Diseño, con la de la Casa conti-
gua de mano derecha, por no ser así tan conforme á
buena Arquitectura; y deberán quedar fingidas en la nueva
fachada, las ventanas, de quarto vazo principal y segun-
do, que caben en la porcion de lienzo que quiede viniendo
acia la citada casa de mano derecha, para la corres-
pondiente Symetria; en cuyos terminos puede V. ser-
virse conceder la licencia que se solicita, previnién-
do que la fabrica de dicha fachada sea toda de fabrica,
esto es, que no se pongan humbrales de madera, al apar-
te exterior, sino que se hagan sus arcos de cal y ladrillo;

que en el Alero se pongan canalones para recoger las
aguas del Cubierto, y delante de la fachada, al piso de
la Calle, Losas de piedra solida verm quena de tres pies
de ancho, y medio de grueso: que durante la obra todos
los sabados quede libre, y desembarazado el paso del
Publico, y al fin de ella limpia, y varrida la Calle; y q.
en habiendo elevado dha fachada varay media sobre
el pavimento, se dé parte à V. J. para que se sirva man-
dar reconocer si queda en su propio sitio, haciendo li-
nea con las medianeras, que son sus terminos, y con-
forme à lo que V. J. se sirva determinar. Madrid, y
Diz.^{re} 23 del 768.

Ventura Rodriguez

Mad.^d 13 de H. de 1769.

Inm. Ay.^{to}

Concedere esta liz.^a con arreglo a lo Declarado
p.^a el Mox. maior.

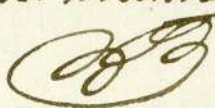

†
Hno. Señor.

P. P.
Prior, y Commu-
nidad del Con^{to}. de
Nra. La Real de
Atocha

Supp^{ca}.
ff.

Oficio

En cumplimiento del Decreto
de S. S. para el Reconoci-
do de este sitio, y quanto
que sobre el quere e-
lebar la Comunidad del
Comb. to de ma. S. A. Fro
cha, y visto p. mi in-
terion, y extenior m.
y en Comp. del Visita
donal de limpieza
y Extraordin. m. A

1-46-65

Maoria; no viene ofe
ce Reparo en que p.^e
el Ayuntamiento se le
conceda la licencia q.
solicita, vasa delos ca
vidades, y con ditiones
que expresa en el
asunto informe
el mencionado Ma
estro mayor, con el
que en todo me
conformo: Salvo el
superior dictamen

de 25 g.^o en su vir-
ta Molberia lo que
fuerse de un acordado
y
Ordinario y D^o.
31 de 1768.

Dⁿ
Dⁿ Juan Moretto

is 27 no 28 a Maria, no veins of

of
e
p.
to
well
ag
ca
mer
el
no
Ma
el
me
la
mo



AYUNTAMIENTO DE MADRID



Ayuntamiento de Madrid

Plano de la Casita que tiene el Real Con. de N.^{ra} S.^{ra} de Atocha
 en la Calle de S.^{ta} Maria en la Manzana 2da N.^o 11.



1.^o Plan del vano
 2.^o Plan del prin
 ti Pal 2.^o Segundo
 3.^o Alzado de la
 Fachada 2.^o
 me dia nuevas

Frater, Marcos, A S.^{ta}
 Rosa, de linea vit

Alero de media
 nuevo. Parte de
 Arriva,

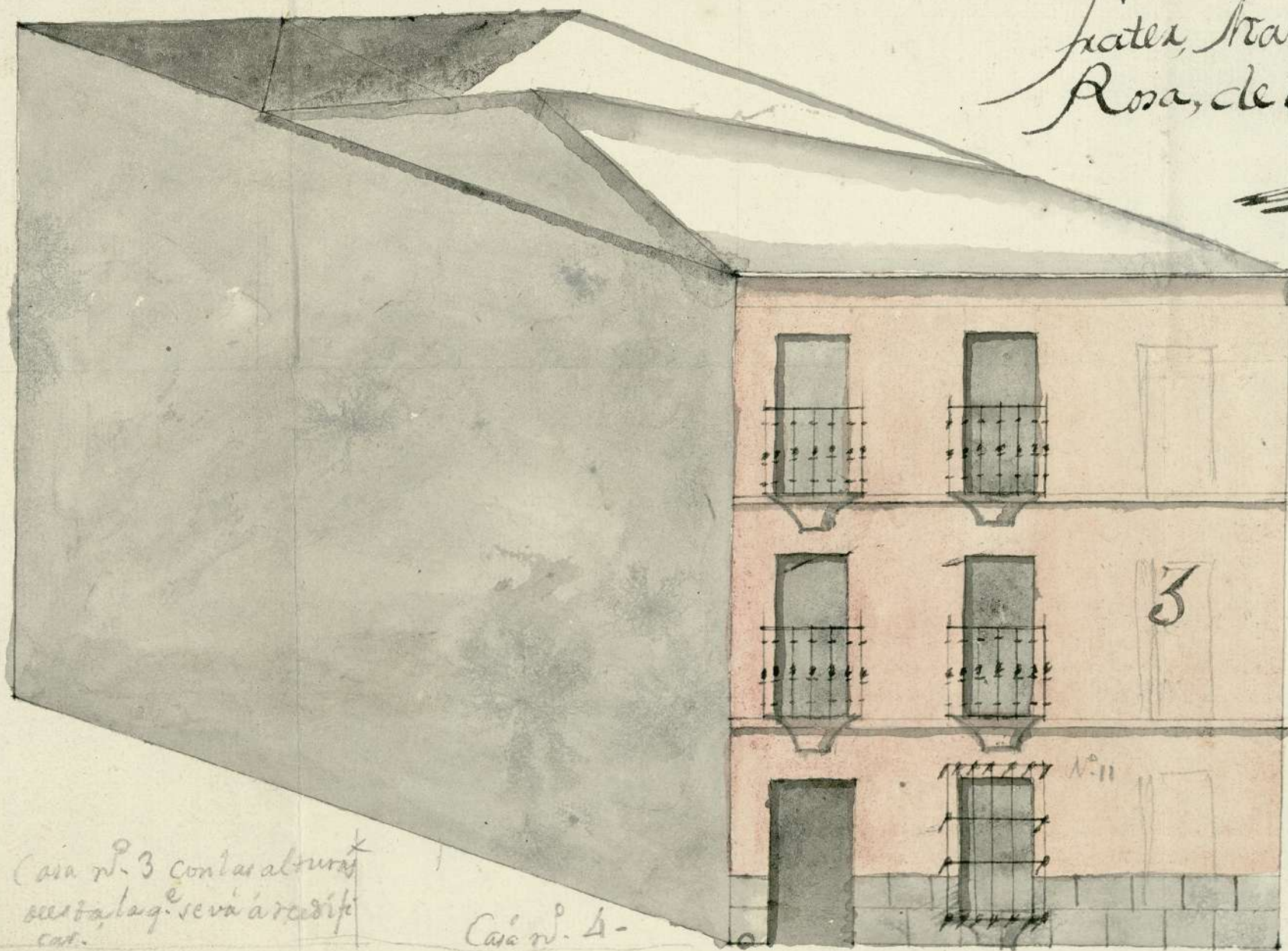

Casa n. 3 con las alunas
 de la q.^{ta} se va a reedifi
 car.

Casa n. 4-

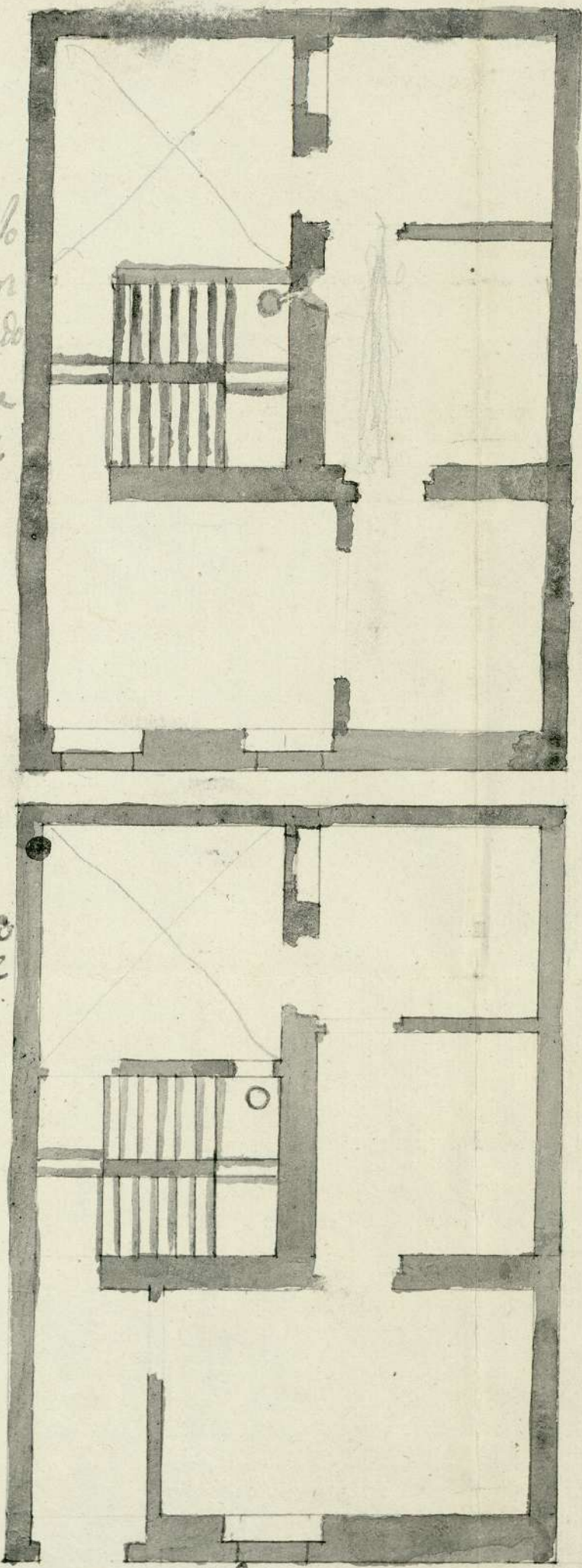

10 4 6 4 2 20 40 30
 Ayuntamiento de Madrid

1-46-65
2

