

Mad. 3 de Mayo de 1770

Informe el Cau. Co.

misario del Juicio

correl. Mdo. mayor

en then. D. Juan

Duran

Antonio Maria Cisneros

Vecino de esta V. con la mayor benemer.

Dize: le pertenecen una Casa en la Calle

Mayor que llaman la de la Estera, la

qual ha a reedificar nuevam. por el año

de obras de los aprobados D. Juan. Lugo,

arreglado a el abrado que presento por

tanto.

Cumpliendo con el De-  
creto antecedente he reu-  
nido y medido la facha-  
da de la Casa que refiere  
este memorial, y corres-  
ponde su extension con  
la figurada en el Diseño  
que para su reedificac.

se presenta. por lo que con-  
forme a el puede V. ser-  
virse mandar se execute  
previniendo que las alturas  
de los suelos, y Alero del te-  
jado, han de quedar precisa-  
mente a nivel con los de la  
Casa contigua, del Buen su-  
ceso, señalada N. 7, y las  
ventanas, de las mismas  
medidas que las demas

Ma. Ca. V. sup. se sirva concederle la correspond.

Lo. a. para labrarla, y ygualm. poner el

Palenque y prebenciones de materiales

necesita p. su Execucion, como asi lo

expone de la gran Justificacion de V. M.

Mad. 3 de Mayo de 1770

Ayuntamiento de Madrid

Antonio Maria Cisneros



ma fachada contigua; pero omitiendo la forma del balcon corrido con que se halla el quarto principal, por la disonancia que hace á la vista, y perjuicio á la fabrica, del tiro que la hace ácia la Calle, y colocando en cada ventana su balcon uniforme á los regulares con que se hallan las demas Casas en la misma Calle. Las ventanas de los extremos de la fachada deben llevarse ácia las medianerías (alos puntos que van notados en el Dicho A, B) quedando los pilares, ó machos, de dichos extremos de quatro pies de paramento afin de observar la regular symetria en vanos, y machos para que éstos, en las medianerías como se juntan uno de cada Casa, no cause su demasiado ancho disonancia notable, con los demas que siguen entre ventana y ventana; y así quedarán mas apartados entre sí los vanos, y no tan juntas las Buardillas. Asimismo deben quedar puestos canalones en el Alero para recoger las aguas del Cubier to, y Losas de piedra verroguena solida alpiu de la Calle en toda la extension de la Fachada, de tres pies de ancho y medio de grueso: En habiendo elevado la fabrica, sobre el referido piso, varay media, se deberá dar aviso á V. J. para reconocer su planta, y otro igual aviso en estando formada la fachada, todo afin de que V. J. se sirva mandarlo reconocer para que se observe lo que tenga á bien determinar: Durante la execucion de la obra todos los Sabados hade quedar libre, y desembarazado el paso del Publico, y finalizada que sea limpia y varrida la Calle; Que es quanto debo informar. Madrid y Abril 2 de 1770.

Ventura Rodriguez

(Signature)

No seme ofrece que añadir á lo que espresa en  
Ventura Rodriguez M<sup>do</sup> mayor de V. J. en el In-  
forme de arriba. Madrid 23 de Abril de 1770.

Mad. 24 de Ab. de 1770.

Enm. Ay.

Manuel de Pineda

(Signature)

Concedere esta liz. con anexo al Informado.

ha la liz. en 5 de Mayo sig.

Ayuntamiento de Madrid

(Signature)







ma fachada de la casa para oniendo la forma del balon con  
 con que se ha de al quorro principal, en la dimension que ha de  
 vna y perpendicular al fabrica del tiro que la hace hacia la Calle, y colocan  
 en cada ventana su balon conforme a los regulares con que se hallen  
 las demas Casas en la misma Calle. Las ventanas de los extremos de  
 la fachada deben llevarse hacia las medianerías (a los puntos que van not  
 en el Plano A.B.) quedando los pilares ó machos de dichos extremos  
 quatro pies de separamiento afin de observar la regular y simetria en van  
 y medianerías para que estos, en las medianerías como se juntan una de  
 cada Casa, no cause su demasiado anchura, disonancia horribla; con los de  
 mas que siguen entre ventana y ventana; y así quedarán mas apertu  
 ras entre sí las vanas, y no tan juntas las Buendillas. Asimismo deben  
 quedar puestas canalones en el Alero para recoger las aguas del Cubier  
 to, y lasas de piedra vermiquada colada al pie de la Calle en toda la  
 extension de la Fachada, de tres pies de ancho y medio de altura. En  
 habiendo elevado la fabrica, sobre el referido piso, varas y media, se debe  
 dar aviso a V. M. para reconocer su planta, y otro igual aviso en caso  
 de formarse la fachada, toda a fin de que V. M. de sirva mandando re  
 nunci para que se cumpla lo que se ha acordado en el Pliego. Y durante  
 la execucion de la obra todas las sabanas ha de quedar libre y abier  
 tado el paso del Publico, y finalizada que sea, limpia y ver  
 de. Este es quanto debe informax. Madrid y Abril 2 del 77o.

Plante de Casa-

Ventura Rodriguez

7 1770-  
 J. J. Moreno

D. J. Antonio Maria

Cisneros.

D. W. B. Ca





1-47-3  
Hera despachos de oficio quatro mrs.

SELO QVARTO, AÑO

DE MIL SETECIENTOS Y

SEIS

Don Juan Antonio de Caceres y Larrea, Escribano de Camara de Su Magestad, por el Rey nro. señor su Tomador, y de la Camara de las Reales y Don  
Almoxarifes de la Real Hacienda, y por el Sr. D. Diego que  
oy dia de la fecha estando en las Casas que relacionan el asunto  
memorial de las Cajas mayor y menor de la Real Hacienda  
al Mayorazgo de Don Antonio Francis Cisneros, señaladas con el nu.  
mero ocho segun su designo, que lindan con Casas pertenecientes  
a el D. Hospital de Santa Cruz de mi S. del Buen Suceso, y con las  
de Santa Palomina, Alias la Pichona, ~ El Sr. Don Manuel de Pi-  
neda Cavallero Capitan de esta misma villa, y Comisario de el  
Juazgo llamado de S. Justo, a presencia y con asistencia de Don  
Juan de la Cruz, Mayor de la policia de ella, Don Juan de la Cruz  
de Prado su theniente, y Don Juan de la Cruz, Don Juan de la Cruz  
obras en esta villa. Por Ante mi el Sr. Fiscal de el referido S. Ca-  
ballero Capitan, mando al Sr. Don Juan de la Cruz, Señalar las cues-  
das y mides de las lineas de la fachada de las proprias Casas, que con-  
fucio en su obediencia a ser lo practico, nombrando las mides.  
themiendo presente el diseño presentado por el Sr. Don Antonio Francis  
Cisneros, que hizo almenas la acompaña al referido asunto su  
memorial, y cumpliendo el Sr. Don Juan de la Cruz con el decreto puesto asu may.  
Declaro con responder la extension de otras Casas con la figurada  
en el expresado diseño presentado p. su veridica, por lo q. conforme  
a el por el Sr. Don Juan de la Cruz, Señalar la villa pora serbise mandan-  
de ejecutar, previniendo que las alturas de los suelos y Aleros de la  
hayan de ser precisas a mides con las expresadas Casas

1770-



contigua del Buen suceso señalada con el numero siete, y  
las Ventanas de las mismas medidas que las de la propia fa-  
chada contigua, pero omiriendo la forma del balcon corrido  
con que se alla el quarto principal por la disonancia q' hace  
ala vista y perjuicio ala fabrica del tiro q' la hace hacia  
la Calle, y colocando en cada ventana su balcon uniforme  
a los regulares con que se allan las demas Casas en la misma  
Calle. Las Ventanas de los entremos de la fachada deben de tra-  
se hacia las medianerías (a los puntos que dan noticia en el  
expresado diseño A.B.) Quitando los pilares o machos de otros  
entremos de quanto pies exoramento a fin de obrar la  
regular simetria en bano y macizos para q' estos en las me-  
dianerías como se juntan uno con otro Casa no cause se  
excesivo ancho disonancia notable con los demas q' si son  
entre ventana y ventana y así quedarán mas a par de  
entre si los ramos, y no tan juntas las Buadillas: Asimismo  
no quedarán puestos camalones en el Alero para recoger las  
aguas del aluente, y entoda la extension de esta fachada. la  
capiedra benaqueria salda al piso de la Calle. ceses pie se  
ancho y medio de grueso, y elevada q' sea la fabrica varay  
media sobre el referido piso. ceberase dar aliso a cho. M.  
Asimismo para q' se remata su planta: como tambien  
estando formada toda la fachada p.<sup>a</sup> se comen a nivelar la  
lo que tenga por bien de determinar. y durante la obra  
decha oír a todos los sacados haia de quedar libres y desem-  
barazado el paso del pp. y finalizada limpia y barrida la  
Calle: Esto es lo que podria declararse cho más ma. Ventura  
con lo que se concluyeron las citadas medidas, y para que con-  
te en el expresado y para oír a villa. se mandato  
del nominado S. Cavallero su Comisario Manuel de Pinedo



lo pongo por Testimonio para que á los efectos que haia lugar  
agresion y fingo en esta propia villa de Madrid a los dias  
el mes de Abril año de mil setecientos y siete por

En Testimonio



Testimonio

anchez

Cantero







Para despachos de oficio quatro reales

**SELLO QVARTO , AÑO  
DE MIL SETECIENTOS Y  
SETENTA.**





Diseño de la Casa q. pertenece al Mayorazgo de D.<sup>n</sup> Antonio Maria Cisneros, en la Calle mayor de esta Villa señalada por la visita Gral. de Casa de Aposento n.º 8 contigua á otra del Hospital R.<sup>l</sup> del Buen Suceso, y á otra propia de Maria Palomino (alias la Pichona) en la forma que se intenta reedificar, sobre que informo hoit. Mad. y Abril 2 del 770. tenel expediente adjunto. =

Ventura Rodriguez

2

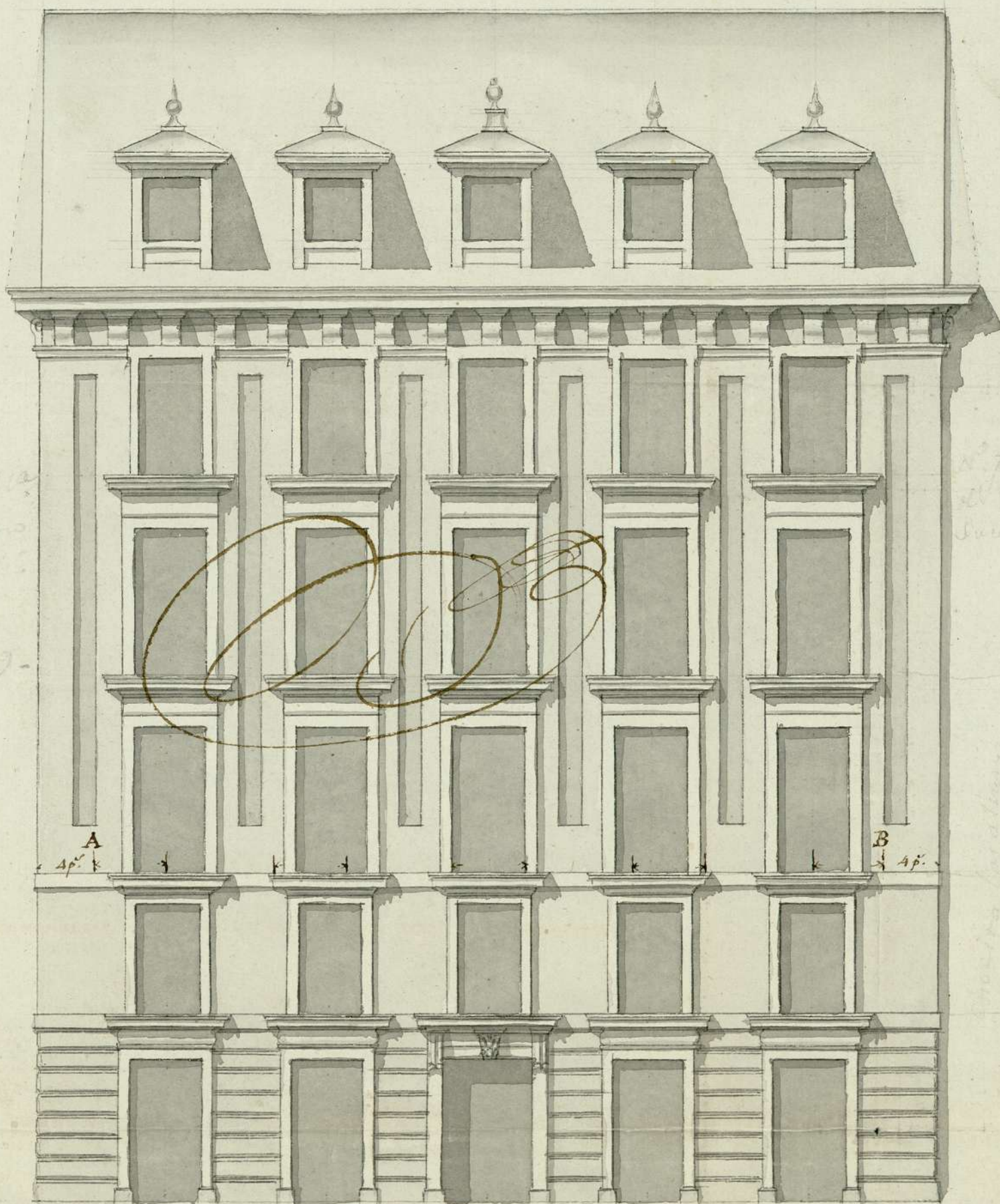

Calle Mayor. Ayuntamiento de Madrid. Castellana.



1-47-3  
3

Memoria 7 de Marzo de 11 de 1897