

1<sup>a</sup> - 47 - 56

AYUNTAMIENTO DE MADRID  
1900 XI FOLIO 126  
**CANCELADO**  
ARCHIVO

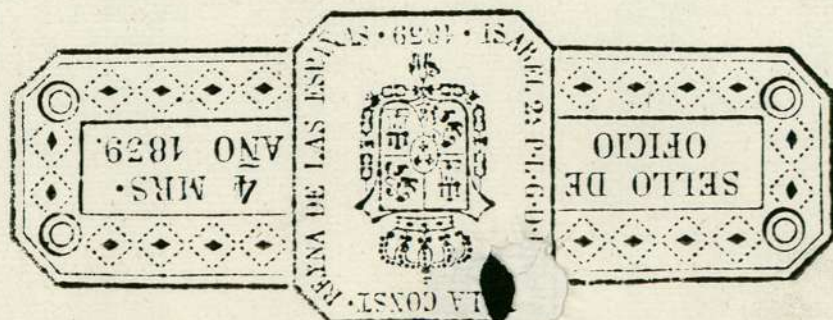

M.

Iny

Con

Com

0 10

Cu

A

he

Ca

el

ha

em

ai

pon

re



CANCELADO



N.º 1.º de Decr. de 1773.

H.º m.º or

Enm.º Ay.º

1.47-56

Informe el.º Reg.  
Comit.º del Puercel  
Conrel. M.º. m.º.  
o su teniente.



H.º m.º or

Cumpliendo con el  
Auto.º antecedente  
he reconocido las  
Casas que refiere  
el memorial y no  
hallo inconveni-  
ente en que se con-  
ceda la licencia q.  
por él se solicita  
respecto de venir

La Congregacion del Florisso S.  
Ignacio de Loyola, compuesta de  
las tres Provincias de viscaya,  
y en su nombre los Comisionados  
para las obras que se estan conf-  
truyendo en las calles del Prin-  
cipe, la del Prado, y Lobo.



Suplican a V.º.º. que precediendo  
las regulares diligencias con-  
ceda su permiso para la redi-  
ficacion, y aumento de las Casas  
que comprende el adjunto Plan  
firmado el Arquitecto D.  
Francisco Moradillo

Ayuntamiento de Madrid

el diseño arreglado  
al sitio y a la fa-  
brica nueva de las  
mismas Casas por  
las Calles del Princi-  
pe y de las Huertas,

Alvarito de Madrid, en que  
recibirán merced, e la ju-  
stificación a V. M. R.

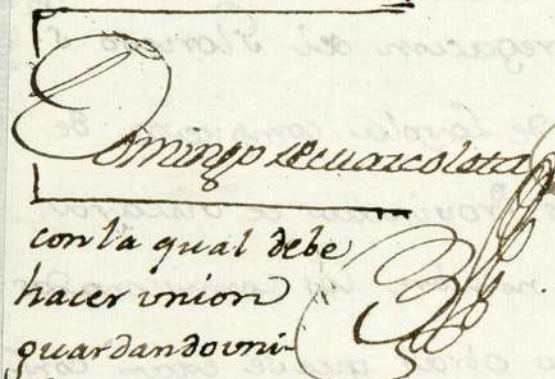
Madrid 1.º de Febrero de 1773.

con la qual debe  
hacer union  
guardando uni-  
formidad, en el aspecto exterior: debiendo quedar las  
lineas de la planta en la misma situacion que se  
hallan las de la fabrica vieja que se ha de demoler for-  
mando el angulo que hacen a la Calle del Principe, y a  
la del Prado; por ésta, a veinte y ocho pies desde la esqui-  
na de la Casa de enfrente, que es el ancho que por ésta  
parte tiene la Calle del Prado: y por aquella a veinte  
y nueve pies y quince dedos desde la esquina de la Casa  
opuesta, que es la latitud con que en este parage se  
halla la Calle del principe: y formando así mismo el  
angulo que dhas lineas respectivamente, hacen a las  
Calle del Prado, y del Lobo, a veinte pies y quarto des-  
de la esquina de la Casa de Bonavia, que es la medida

del ancho que por esta parte tiene la referida  
Calle del Lobo: y á treinta y dos pies y tres cuar-  
tos, desde la esquina opuesta, que dá el ancho de  
la Calle del Prado: de cuyos angulos corren las  
lineas, rectas; de uno á otro, por la Calle del Prado:  
por la del Príncipe, avnir con lo nuevamente  
reedificado: y por la del Lobo avnir al ház de la  
Casa Num. 7: previniendo, que en el Alero debe que-  
dar puesto Canalon, que recoja las aguas del Cubier-  
to; y losas de piedra verroqueña, solida, al piso de la  
Calle, en la extension de las tres fachadas, de tres pies  
de ancho, y medio de grueso; y que las resas del quarto  
vase no resalten del viro de la pared mas de ocho  
dedos, comprendido el grueso del hierro: Es quanto  
debo informar. Madrid y Febr. 4 de 1773

Haviendo aninado ala Ventura Rodriguez  
diligencia que cita el Chacón,  
menor de obras antecedente,  
me conformo con quanto es.  
pone el mismo, sin opra cesarme  
que añado Cl.º 4 de Februs de 1773.

D. Juan Moretti

Madrid 4 de febr. de 1773.

Amity. to

Concedere esta vez. con arreglo ala  
Declaraz. n. del tñao mayor.

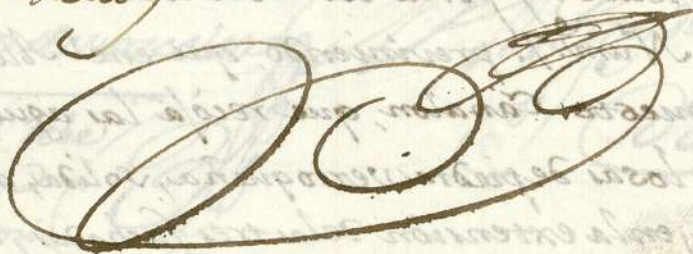

Tha on. G. del muno.

1-47-156

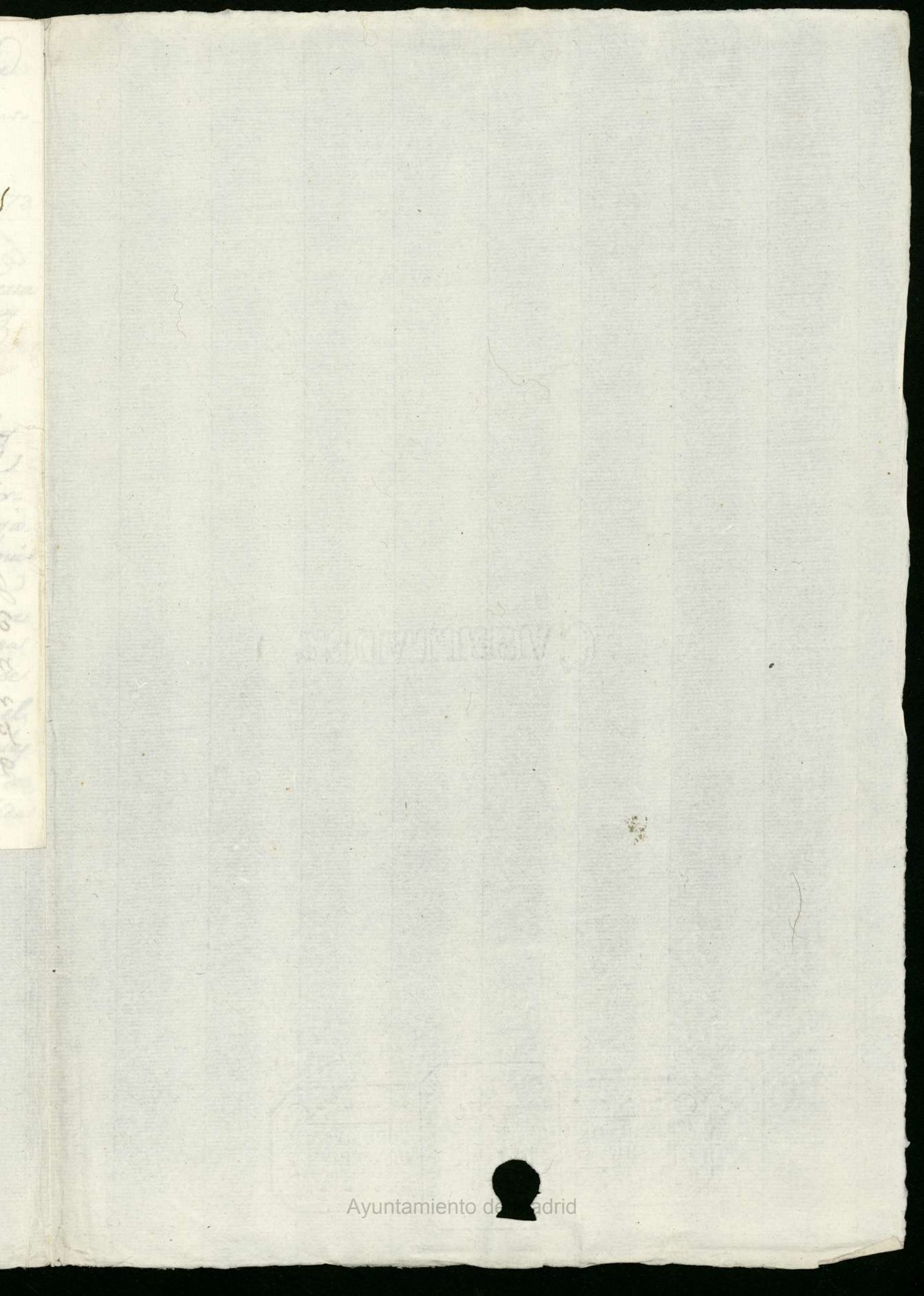

Obra que la Congreg.<sup>on</sup> de San Ignacio de Loyola intenta hacer en sus Casas C.<sup>e</sup> del Principe, volviendo por la Calle del Prado y la del Lobo. Madrid y Enero 28 de 1773.

Francisco de Madridillo

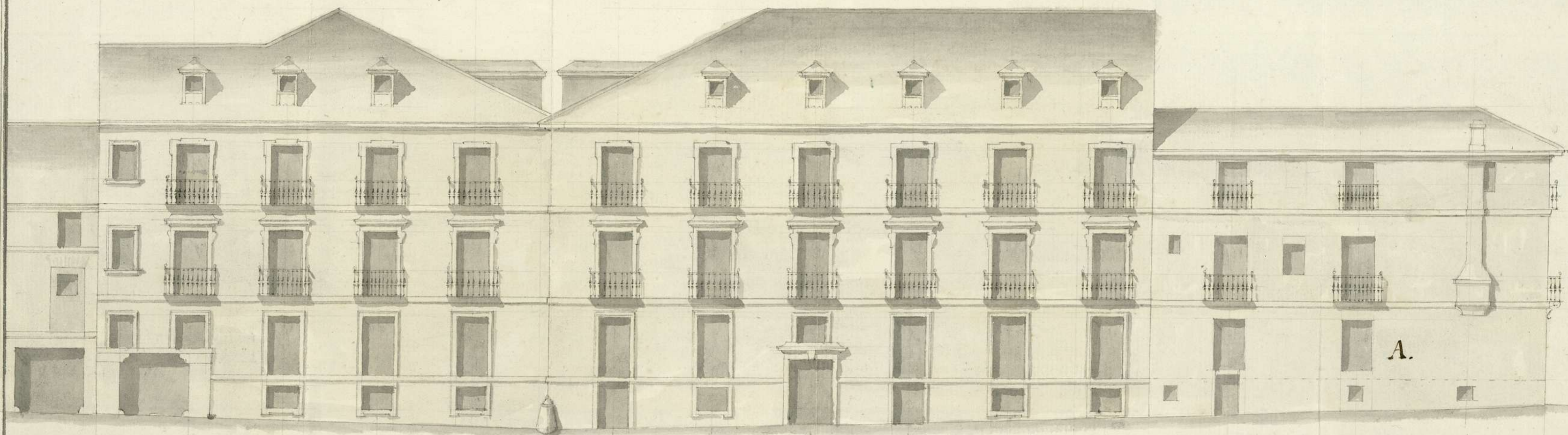

Fachada p.<sup>a</sup> la Calle del Lobo asta tocar con la casa n.<sup>o</sup> 7.

Fachada C.<sup>e</sup> del Prado que deve seguir p.<sup>a</sup> la Casa A. numero 3. à unirse con la nueva C.<sup>e</sup> del Principe.

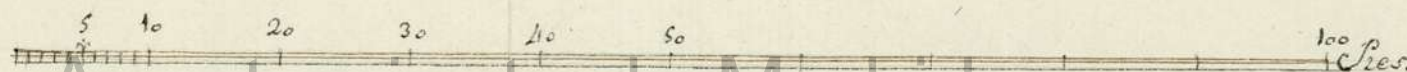

Ayuntamiento de Madrid

1-47-56

1-47-56  
2

