

M.º Lo 2.º feb.º de 1779.

Innu. Ay.º

Ilustrísimo Señor.

1ª 48-109

Informe el Sr. D.º D.º Bernardo García. Procurador.

Res.º Omnis.º el convento de Santo Thomas; dice que  
del Puertel con à su Convento le pertenece una Cava Sic  
el Mo.º maior tar en esta Corte en la Calle de Silva y sa  
o su teniente. len à la del Pozo y estan proximas. à una  
Ruina; Las que se hazen preciso Redificarlas  
se nuevo arreglar al plan que presento.



Amo.º

A.º S.ª Suplico se sirva dar la licencia y  
sema providencia que se acostumbra en  
tales Arsumptos; en que se sirva Merced. Ma  
drid y Fecho veinte de Mil setecientos seten  
ta y Nuebe.

En consecuencia del  
Acuerdo antecedi  
he reconocido el or  
tio, donde se intenta  
Redificar la Cava  
q.º se refiere, y el Di  
sco del Alzado q.º  
acompaña, y no halla  
inconveniente en q.º  
V.º S.º conceda la  
licencia que se solici  
ta, observando que lo  
medios y los vanos  
de las Ventanas, y  
Puertas (en lo v.º s.º)  
de los extremos duren  
y los puntos de las  
medianerías sean

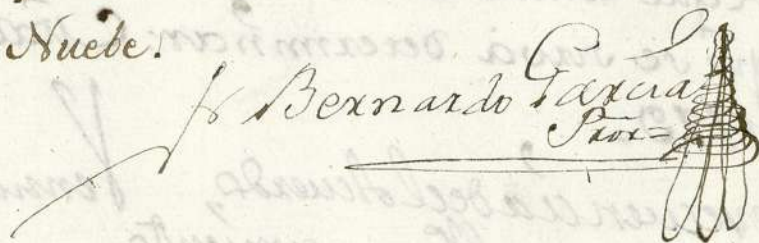
  
Bernardo García  
Procurador



bies y medio, y los del medio de la fachada quedarán à igual  
distancia entre los referidos y los extremos; La altura del  
puo al Quarto pñal, y la de la luz de este deben quedar con-  
respondiendo precisamente à nivel con las respectivas de la  
Casa de la Hacería opuesta de la misma Calle señalada  
n.º 13, y al Quarto segundo se le dará un pie menos de altura  
que al Quarto pñal, y al tercero un pie menos que al se-  
gundo, dejando cerrados los vanos de Puertas y Ventanas  
con Arcos lintelados de fábrica, y no con humbraler de  
madera, y coronada la fachada con su alero de madera  
labrado à sactino, con Caneallos de terciado, con tocadura  
solera, y Corona moldada, y pueno en el su Canalón  
para recoger las aguas del Cubierto, y al puo de la  
Calle en toda la línea de la fachada, las losas q. es cor-  
tumbre se pedia de xroquina solida seter pñes de  
ancho y medio de oxero: Ten havienos elevado la  
fábrica para y m.ª sobre el puo de la Calle, dáia este  
Interesado aviso à V. O. J. que se hade servir mandar  
reconocerla, y otro igual aviso y reconocimiento de  
practicar quando le dora se halle à los remater, q. sin  
seque comte a V. O. J. haberse pueno en execucion lo  
que se suva de determinar: Citado 28 de Febreiro de  
1773.

En consecuencia del Acuerdo, Ventura Rodriguez  
antecedente para el conocimiento  
de la Ciudad, y no se me Ofrece  
añadir alo expresado p. el M.º Mayor;  
Madrid Marzo 4 de 1773

D.º J.º Pacheco  
y Velasco  
Ayuntamiento de Madrid

Madrid 3 de  
#



8 Marzo de 1772.  
Inmty. <sup>to</sup>

Conceder esta licencia con arreglo á los  
Informes Antecedentes.

*[Signature]*

Ha. en lo del mismo.







N.º 13. Fachada principal a la calle de Silva. Manz.ª 456.

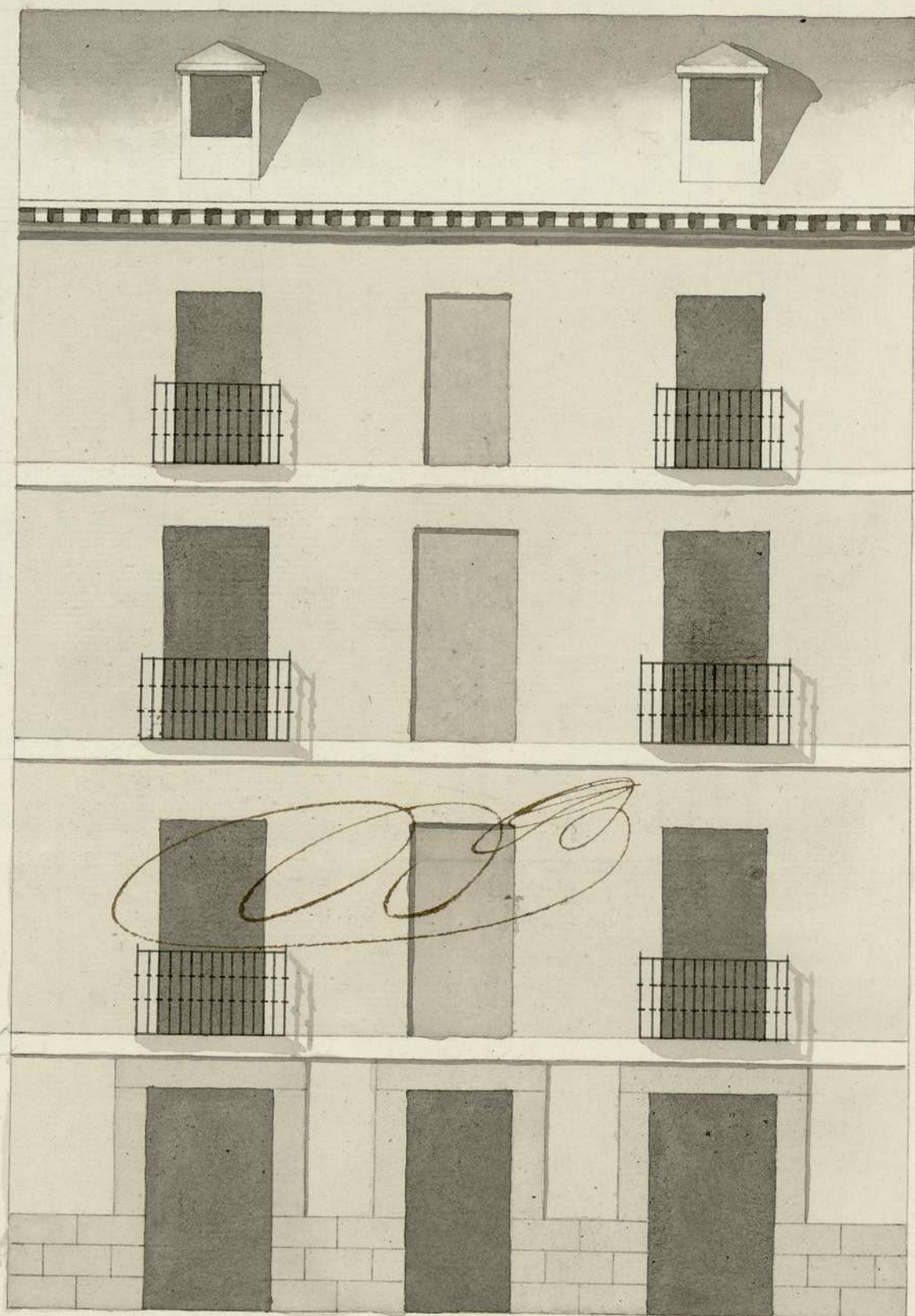

Este nivel a nivel  
del del de la casa de  
trazera de enf.  
Casa n.º 13, y de  
ig.ª altura el q.º pro.

X-

41-12

X

Manuel Burguendo

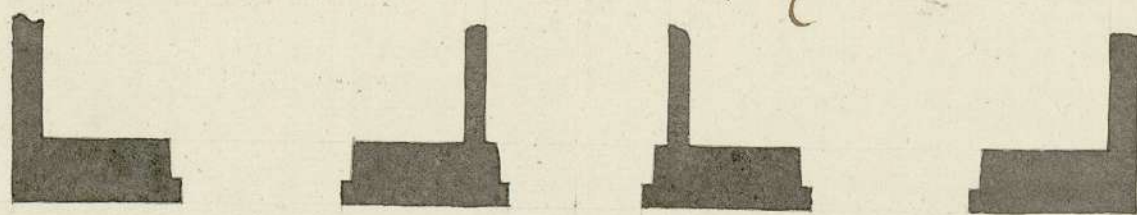

Escala de Pies Castellanos  
Ayuntamiento de Madrid



1-48-109  
2

601-8h-1

Ayuntamiento de Madrid