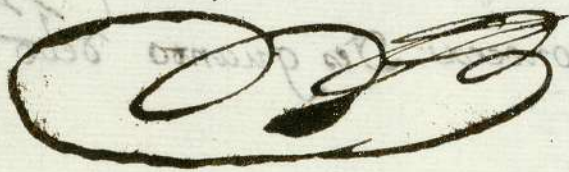

1^a 48 116.

Mad. 13 de Abril de 1778.

Enm. Ay. 60

Informe el Sr. Rex.

Comis. del Puertal, con el
Mio. mayor, O su teniente.

Atmo. Or.

En consecuencia al Acuerdo antes
he reconocido la Casa q. el Altemox
refiere, y el Diseño que para su re-
dific. representa, y no hallo inconveni-
en q. V. S. I. conceda la licencia que
se solicita, observando que los tres
Pilares de las dos Puertas Cochera
se hagan de Cantería vengosa
labrada hasta recibir los Zapatonés
de la Carrera, y que los cerramientos
de las dos Ventanas sean de arco
lintelados de fábrica, y no de hum-
briles de madera, y que el Alero de ese
corte de Canchillo de madera con tu-
tocadura, Solera, y corona mob-
dada, y dando pueno en el su canchillo
con p. recoger las aguas al Cubriero

Atmo. Or.

D^{no} Juan Sanchez, Adm.^{or} de la
Casa q. en esta U.^a pertenecen al Ex.
Sr. Marq. de Villagarcia Conde de
Torreson hace presente a S. I. q. a
Jho. Exmo. Sr. pertenecen dos en la
Calle del Rosal, frente de los muer-
tos en la M.^{na} 558, y la q. viene
el N.^o 11 es pequeña, y a la malicia,
inmediata a otra grande, q. para su
mejor alquilo necesita de cochera, Ca-
valleriza y Pajar, curias oficinas que
se construyan en la citada del N.^o 11
bajo la direccion de D.^{no} Jph. de la
Balthina, de quien presents el ad-
junto Plan, en cuya atencion.

A S. I. Supp.^{ca} se sirva
dar su licencia a fin de que
en el Puerto vago se abra pueno
a la Calle q. haya de

deuinos quedar la altura vedhor
Canecilloz à nivel con los maderos del
suelo p^{ra}l de la Casa que pertenece
al mismo Duño en la propia Ita
cerca, y se dexan puertas al p^{ro} de
la C^{te} en toda la extensión en fachada
las losas que es costumbre. Madrid 13 de Ab^{il} de 1779.

se pedia serroguenon solida et res
pues ancho y una quarta de grueso
parag. de unard la entrada, y valida co
los Coches; haciendo en ellas sus la
nuras; y en hallandore esta obra pueno
el alixo darà este Interesado aviso à
V. S. que se hade servir mandarlo reconocer. Des quanto debo infor
mar: Madrid 14 de Abril de 1779

seuiri de cochera à la casa gran
de inmediata, la q^{ue} se construirà
con arreglo à ordenanzas, en que
recorria m^{ad}.

Juan Sanchez

Ventura Rodriguez

En consecuencia del antecedente. Decreto, pasè con
el maestro mayor Dⁿ Ventura Rodriguez, al reconocim.
en todas sus partes, y nose me ofrece reparo, ni añadir à lo
que expone el mismo maestro ma^{or}. por lo que me
conformo en todo con su dictamen. Madrid 15 de Abril
de 1779.

Madrid 15 de Abril de 1779.

Dⁿ J^{os}ph. Pacheco
y Velarde

Enm^{te}.

Comunicata C^{ia} como se informa.

Ha. en 16 del mismo.

2.



Para despachos de oficio quatro mfs.

SELO QVARTO, AÑO DE
MIL SETECIENTOS Y SE
TENTA Y NINEVE. 7

Yo Adrian Antonio Sanchez Parreno Es.^{no} del Reyno. Senor
del Collexio de esta Villa vecino y de la Policia de Madrid; Doy fe
que oy dia de la fha, estando en la casa q.^a relacana el Memorial
adjunto, propia del CA.^{no} S.^{no} Marquer de Villa Garcia Conde de Torue
jon, sita en la Calle del Rosal y frente a la Iglesia del Monas
terio de Padres Mordenes, señalada con el numero once Man
zana Suinientas y ocho, en el quartel titulado de S.^{to} Domingo Par
roquia de S.^{to} Martin. El S.^{no} Jofe Pacheco Cavallero Capitulax
de esta dha Villa y Comisario del mismo Quartel, por Antemiel
ss.^{no} con asistencia de D.^{no} Jofe Dominos de Molina Visitador. Exal
de dha Policia d.^{no} Juan de Lama su Theniente, d.^{no} Juan Sanchez Ad
ministrador de dha Casa, d.^{no} Ventura Rodriguez, Arquitecto
Mxo mayor de las obras de esta dha Villa y d.^{no} Jofe de la Balli
na Alcalde m.^{te} Arquitecto y Mxo. por quien esta hecho y firmado el
Plan q.^a acompaña adho adjunto Memorial para la nueva construccion
de dha Casa por estar oy ruinosa, Mando S.S. adho d.^{no} Ventura he
chara las Cueidas y midiera la fachada de ella, Ten su obedecci^{to}
teniendo presente dho Plan asi lo executo haciendo los apuntes y
prebenciones q.^a de la tal medida resultaron, y dho Mxo. mayor tu
bo por Conbeniente, que las que fucron constazan de la declaracion
e Informe del expreuido d.^{no} Ventura tiene q.^a dar, segun y como se
le manda por el decreto adho adjunto Memorial proveido; Con
lo q.^a se Concluido este acto y de Mandato del referido S.^{no} Cavallero
capitulax Joel Infraescripto le notifq.^a adho d.^{no} Jofe de la Balli
na no diere principio adha nueva construccion de casa interin
y hasta tanto q.^a tenga la Liz.^a correspondiente de los S.^{nos} de dho M.^{to}
Ayuntam.^{to} y congreuida, (concluida q.^a sea dha Casa) de sepuestos en
su tejado alero y canalones y en el distributo de su fachada al piso

de la Calle losas de piedra Berroqueña como es Costumbre lo
q' asi ofrecio Cumplida: Y para q' todo lo relacionado Conste
adhos ^{res} y donde mas Conbenga del Proprio Mandato lo pon-
go por testimonio queigno y fimo el p'p'eto en Ma-
drid a catore dias del mes de Abril año de mil setecien-
tos setenta y nueve.

En testimonio de lo qual
Yo Juan Antonio
Sanchez Canalejo
Alcalde de Madrid

1-48-116

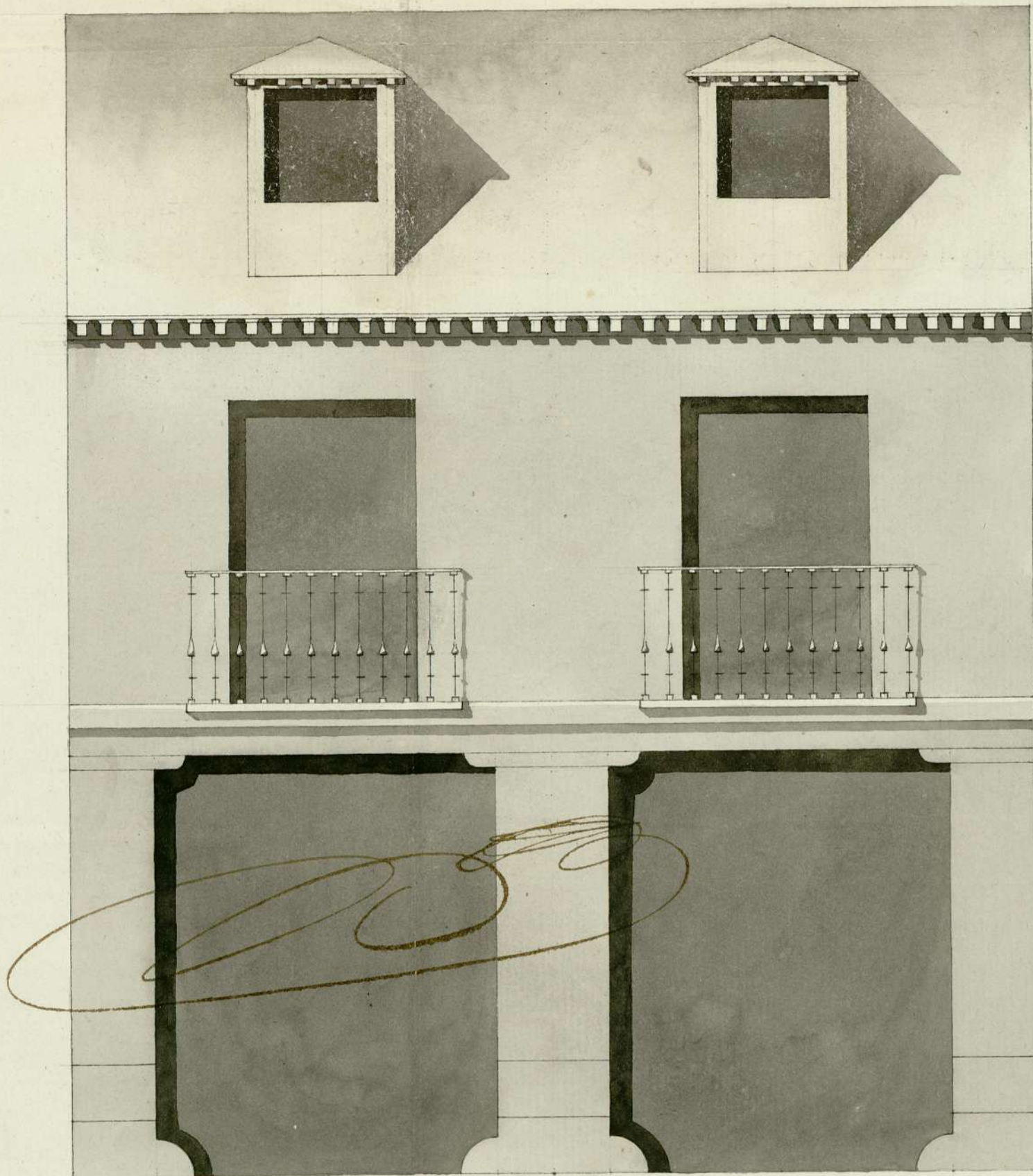

4

25 -

Escala de P. An.
5

10

20

30

40

Joseph de la
Bastina
e H^{os}

Ayuntamiento de Madrid

Miércoles a las 10, y 1/2.

10 y 1/2 Calle del Paraiso a las 10 y 1/2

Σ

911-84-V