



1
P. H. mo Señor

1^a 48 — 121.

Ms. 29 & 40. & 1119.

Crumb. 60

Informe al Sr. Res.
Comis. P. del Puerto
Correl. Nro. mayor
O/utemunez.

Thmos.

En consecuencia del acuerdo
anteced.^{te} he reconocido las
Casas que el Memorial pide
y el Diseño que para su
edific.ⁿ representa; y no ha
yo inconveniente en q^{ue} V. S. y
conceda la licencia, q^{ue} solici-
ta, observando que los medios
de los vanos ventanay de
los extremos de la fachada que
den à cinco p.^{os} distantes de

Sebastián Manuel Perez, Vecino de esta
Villa. P. A. E. P. de M. T. Hace presente
le pertenece Una Capilla en la Calle de
Jesus Maria, Vecinos de Jesus Nazare-
no, Señalada con el numero 6. de la Man^a.
257, la que de Orden del Gobierno de Policia
de esta Villa, y Vista Ocular de D. Ventu-
ra Rodriguez, Maestro mayor de ella, se
mandó demoler por estar ruynosa, lo q.
è cumplido con su total derribo; y Haviendola
de Levantar de planta, Vaso la Direccion
de D. Josef de la Vallina, Profesor de Arquí-
tectura, y de los Habilitados por el Real
y Supremo Consejo de Castilla, y Archa-
do principal del Real Palacio nuevo, q.
presenta el Dibujo de la fachada adjunto:

los puntos y las medianerías p^a
que los pilas-
res intermedios sean
algo maiores, y que la
relax el Quarto vaso
no resalten del vivo de
la pared más q.^e sea de
dos comprendidos el grueso
de la cimbra; debiendo co-
ronarse la fachada con
su alero de madera la-
brado à sactino, con ca-
neillos y tocadura, sole-
ra, y corona moldada
deforando puercos en el su ca-
nalón p^a recoger las aguas
del Cubierto, y alpués de la
Calle, en toda la extensión
de la fachada sus foras
se pondrá verro g.^o blaca
y tres piez de ancho y
medio de grueso; prouimen-
do quelo cerramiento de
la Puerta y Ventana de
la fachada se hagan de araz
lunelados de fabrica, y no con
fachada sola y m.^a sobre
que se hade servir mandarl
obra à los Remates, para que
determinar. N^o. 4.

los puntos y las medianerías por las que los pilares intermedios sean algo mayores, y que la viga del Cuarto viga no desalten del vivo de la pared más que sea de dos comprendidos el primer y el último, debiendo coronarse la fachada con su alero de madera labrado a volutas, con canchillos y tocadura, solea, y corona moldada defendiendo puerta en el su canalón por recoger las aguas del Cubierto, y al pie de la Calle, en toda la extensión de la fachada sus frentes y espaldas verrojos. Blacas de tres pies de ancho y

Sebastian Man. Perez

Venezuela Rodriguez

4/10/20

Con los terminos q.^{da} propone el Sr. Dn. Mayor en su
anterior Informe, puede V. M. y su Junta conceder la licencia q.^{da} soli-
cita el Supp.^{te} N.º 20. del Mayo de 1779.

Madrid Ls. de 27

8 Mayo de 1779.
Inmuy^{do}

Concedere esta liz.^a como se informa.

Fha. el propio día.

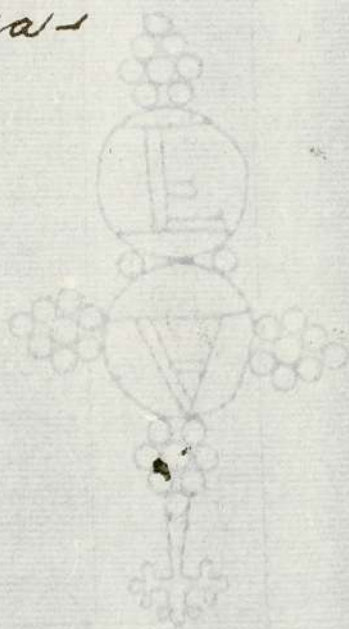

1

1772

Jtmo. Senor

Señ. Melchior
Cana en la Calle de
San Marcos Capitan
de S. M. Nazareno -

Señor

Sebastian Manuel
Venero.

Sup. ca. - 1857.

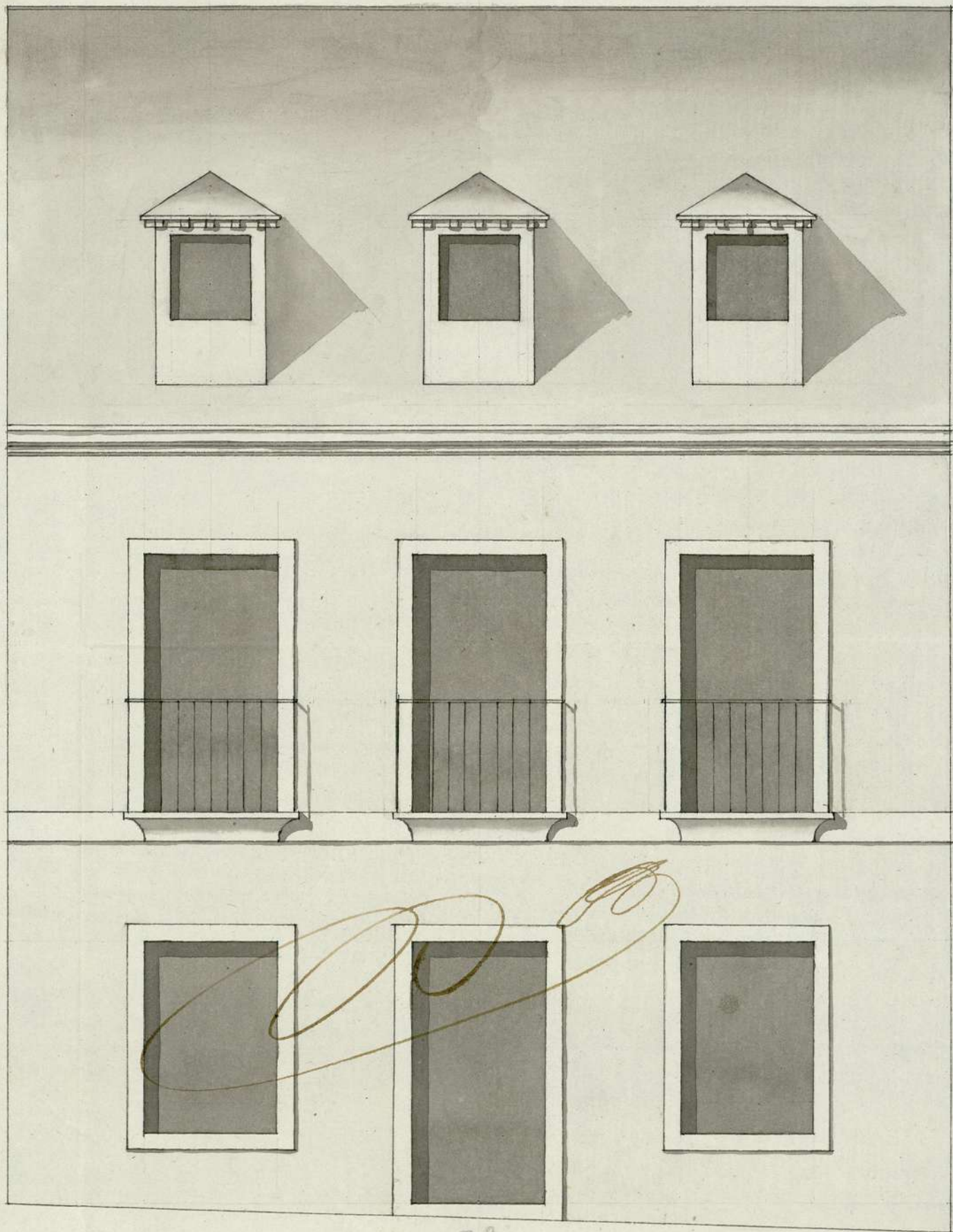

5 10 15 20 pies.

Ayuntamiento de Madrid

28-
Joseph A. de la Ballesta

Ayuntamiento de Madrid 1-48-121

2



Para despachos de oficio quatro años.

1-48-121

SELLO QVARTO, AÑO DE
MIL SETECIENTOS Y SE
TENTA Y NVEVE.

3

Don Juan Antonio Sanchez Parra ^{no} *Cor. del Reyno* ^{1 on}
del Collexio de esta Villa vecino y de la Policia de Madrid, *Don* *Jose*
oydia de la fha. Citando en la casilla que refiere el Memorial q. *acom*
paña a este mi testimonio sita en la C. de Jesus Maria, barrio
de Jesus *Nazareno*, señalada con el numero seis manzana *Porcion*
tas zinquenta y siete *Parroquia* de S. Sebastian *Quartel* titulado de
S. *Jerónimo* pedazo q. toca a los *territorios*. *El* *D. Pedro* *Al-*
nicoa *Maaz* de *Hermosilla* *Caballero* *Capitular* de esta dha Villa
y *comisario* de dho *Quartel* por ante mí el *st. no* con asistencia de *D.*
Josef *Domingo* de *Holina* *Visitador* de dha Policia, *D. Juan*
Sarcia *de la* *ma* *in* *th.* *D. Ventura* *Rodriguez* *Arquitecto* *ma*
maior de las obras de esta dha *V. no* *D. Josef* *de la* *Ballina* *igual*
mente *Arquitecto* y *mao* en ella por quien parece ha de *conce*
la nueva *construccion* de la citada *Casilla*, y esta hecho y firmado
el *disufo* o *Plan* q. *acompaña* adho *adjunto* *Memorial*, y *Se-*
bastian *Manuel* *Perez* *Dueno* de ella: *Mando* *ss.* adho *D. Ven-*
tura *hecha* *re* *las* *Cuerdas* y *medida* *la* *fachada* *de* *la* *propia* *su*
casilla y en su *obedecim.* *así* lo *efecuto* *teniendo* *presente* *dho* *di-*
bufo o *Plan*, *haciendo* *las* *adbeatencias* y *apuntes* q. *de* *la* *tal* *me-*
vida *resultaron* y dho *Maor* *tubo* *por* *conbeniente* *el* *ha-*
cer *las* q. *las* q. *fueron* *por* *menor* *constancia* *del* *Informe*
o *declaraz.* q. *el* *D. Ventura* *hade* *poner* *a* *continuacion*
del *adjunto* *Memorial* *como* *se* *le* *manda* *por* *el* *acuerdo*
del *probeido* *por* *los* *ss.* *del* *th.* *Aluntam.* *de* *esta* *mici-*
ma *V. no* *Con* *log.* *re* *concluido* *este* *acto* y *de* *mandato* *de*
dicho *S. caballero* *Capitulan* *Maaz* *de* *Hermosilla*

Yo el Infraescripto le prebino al dicho d. Josef de la Ballina
no diera principio adha nueva construcción de Casa interior y
hasta tanto que por dho J. se le conceda la liz.^a para ello y he-
cho concludida que fuere dese puerros en el alero de una tejado ca-
nalon para recoger las aguas del cubierto y al pie de la Calle en
toda la extension de dha fachada sus lornas de piedra Betanque-
na solida de tres pies de ancho y medio de grueso, seg. officio asi
cumpliria. Y para q. con te. a dho J. y donde mas convenga de
proprio mandato lo pongo por testim. q. pongo y firmo el pre-
sente en Madrid a treinta dias del mes de Abril año de
mil setecientos setenta y nueve.

En testimonio de lo qual
Yo el dho J. de la Ballina

Juan Sanchez
Antonio Canxeno