

M. 2<sup>a</sup> de Junio de 1778.M.<sup>o</sup> Señor1<sup>a</sup> 48 132.

Inmuy. to

O<sup>n</sup>

CANCELADO

Informe el.  
Res.<sup>or</sup> Comis.  
del Quaxel con  
el Arx.<sup>to</sup> Juan  
Duxam Gen.  
Mro. mayor.

M.<sup>o</sup> or

En consecuencia  
del Decreto an-  
tecedente he reu-  
ocido el sitio q.  
el memorial refie-  
re, y el plano de él  
que se presenta y  
no hallo inconven-  
iente en que se  
conceda a este in-  
teresado lo que  
solicita, observan-  
do que la linea de  
fachada que hace  
la Cuesta de la

Miguel Lopez Nimerer ve-  
cino de esta Villa A. P. M.<sup>o</sup> con el maior  
respetto dice, que haviendo comprado al Com-  
vento de S. Juan de Dios de esta v. un pe-  
dazo de sitio yrial, y unas Casillas contiguas  
del en la Cuesta de la rega Marcadas con el  
N.<sup>o</sup> 1 en la Mamana 132, las quales se ha-  
llan amenazando ruina, se ve precisado ha-  
cer obras en ellas lo que no puede executar  
hasta tanto que por el Mro mayor de Ma-  
drid se vaya a tirar las lineas que tenga  
por convenientes y quede de Acuerdo con el  
Arquitecto D.<sup>n</sup> Juan del Riego Pica, que es el  
que ha de hacer la dicha obra en la forma  
como ha de arreglar el plan segun Reglas de  
Policia, en cuya inteligencia y de que dichas Ca-  
sillas y terreno tienen varios angulos que le  
hacen imperfectos como lo demuestra el plan q.  
presento los quales se pueden allanar conce-  
diendosele por Madrid algunos pies de Sitio  
en otro vial que tiene un poco mas abaxo en la con-  
pensa de los quales esta pronto el replicante  
a ceder a Madrid otra tanta porcion de los



Vega quède en línea recta, continua, con la fachada de la Casa que por dicha compra le corresponde. Por tanto.

**A. S. S. Sup.<sup>ca</sup>** se sirva mandar que el Alro Mayor, o alguno de sus Tenientes, parean a hacer la medida, y Reconocimiento Comprado arrojando el día para que concurrea también el Arquitecto Diego Pica, y Resultando por el informe, que haga sea cono. tomar algunos pies de sitio de los que en aquella inmedia-ción, pertenece a Madrid, de ferir a la concesión y permuta de ellos en los terminos que propone el Sup.<sup>te</sup> y bajo de las calidades y reglas correspond.<sup>tes</sup> en que vivirá coe-pial Merced.

Madrid y Junio 25 de 1778.

Miguel Lopez Jimenez

Cuesta) una perpendicular sobre ella; y el extremo de mano izquierda quedará terminado con otra línea que se debe tirar paralela a la pared de las Cocheras de la Casa del Ex.<sup>mo</sup> Sr. Duque de Medina Sidonia a veinte y dos pies de ancho que há de quedar a la Calle que media entre las dos paralelas, y esta línea seguirá hasta quedar cortada con otra que há de hacer fachada a la Calle de la Cuesta que vasa a la Calle de Segovia, correspondiendo línea con la de la misma hazienda de la Casa que hace esquina a la misma Calle de Segovia, pero mediando el ancho de veinte y seis pies y medio que



tiende la boca Calle de S.<sup>ta</sup> Lázaro sin salida: como en el ad-  
junto plano va figurado lo que se expresa con líneas de  
tinta roja: Y para la construcción de la Casa en la for-  
ma que se ha de dar a su aspecto, debe presentar este  
interesado a V. J. el correspondiente Dueño del Alzado  
con arreglo a la planta del sitio que queda descrito.  
Madrid y Diz. 5 de 1778.

Em.<sup>do</sup> valga diez y seis = quede Ventura Rodríguez

(In)

(In)

Madrid 16 de Marzo de 1779.

Inm. Ay.<sup>to</sup>

Lo acordado en este día, a las once y media de  
nuestro Mx. mayor de 28 de Feb. de 1779.

(Signature)

1-48-13-2

2



1-48-132

Suplica.

por Dn. Dn. Dn.

D. Miguel So.

M. Dn. S. 207

Ma  
ing  
tan  
al  
Vento  
para  
a  
q.  
para  
En con  
edo a  
Que en  
y per  
ere D  
unpam  
S. de D  
mo pas  
forme  
acompa  
ta mra  
fha, se  
ela  
amo, d  
arreglo



Madrid 28 de Hen. de 1779.

Enm. 10

Para con los ante-  
al M<sup>ro</sup>. Mayor D.  
Ventura Rodrig.  
para q. en vista  
de todo, informe lo  
q. se le ofreciere  
pareciere.

Enm. 10

M<sup>ro</sup> S<sup>or</sup>

En consecuencia del ten-  
enido antec<sup>te</sup> debo decir:  
Que en quanto al sitio,  
y permuta que solicita  
este Interesado, tengo  
informado à V. S. I. en  
S<sup>re</sup> de Dic<sup>re</sup>. el año proxi-  
mo pasado para que con-  
forme al Plano q. le  
acompaña con una no-  
ta mia y la misma  
fha, se fijen las líneas  
de la Casa en su de-  
cimo, à el qual viene  
anexada la Planta

Amo  
Señor.

Miguel Lopez Nomenet, vecino de  
esta Corte; A. V. S. I. con el mayor respec-  
to expone, que en 25 de Junio del año proxi-  
mo pasado recurrió à V. S. I. haciendo p<sup>re</sup>s-  
ta correspondiente un pedazo de sitio en el  
y unas casillas contiguas à el en la cuesta  
de la Vega señaladas con el num<sup>o</sup> 4. el año  
1772 que habia comprado à los Padres  
de S. Juan de Dios de esta Corte y soli-  
citando se sirviese V. S. mandar que el  
maestro mayor, ó alguno de sus then-  
tados pasase à hacer la medida y reconocim.  
jurto con el Arquitecto D. Juan del Rio  
Ca<sup>ca</sup> que nombro el que supp. y resul-  
tando ser conveniente tomar algunos  
pies de sitio de los que en aquella inme-  
diacion corresponden à V. S. I. por otros de  
los que son propios del que expone se  
hiciese la permuta en los referidos ter-  
minos.



de la Distribucion de la  
Casa, que ahora pieren  
ta para su constitucion  
yno hallo xeparo que  
para ella conceda V.S.Y.  
la licencia que se soli  
cita, Obervando las  
expresadas lineas de  
dho mi Informe en  
quanto al Sitio; y por  
lo que toca ala elevac.  
hase correspondido el due  
lo inferior del pto de la  
entrada con el de la  
Casa blanca referida a g  
llaman de las Mercedes,  
que venga perfectamte  
a nivel con el mar pro  
ximo al del texreno,  
y sobre el elevar los dor  
cuexpos de

Quarto  
Vaso, y  
pral que  
propone este Interesado  
en el Diseno del Alzado  
que presenta con la  
nombrada Planta  
de las mismas alturas  
y forma de ventanar,  
que tiene la expresada  
Casa blanca, contruyen  
do las fachadas a pare  
des solidas y fabrica  
de cal y ladrillo, sin que  
al exterior se pongan  
humbrales y mas exa  
rnis arcos lintelados  
de la misma fabrica

minos y otros que fueren del agrado de V.S.Y.  
quien en su conformidad se sirva comi su  
nar a el Cavallero Capitulax D. Joseph  
Clemente de Lior para dho reconocim.  
a el thomiente de arquitectos D. Juan Du  
ran, los que con el referido Diego Pica lo  
excutaron y en su inteligencia formaron  
el Plan que esido con la aprobacion de ella  
su maior D. Ventura Rodriguez tanto  
en su planta como en su alzado: el qual  
lo qual y a que el supp. esta prouto a  
edificar como en dhor. Planes se propone  
Por tanto.

A. V. S. Y. se sirva concederle el pexmi  
so para que construya dhas casas con  
arreglo a los Planes, y resolver en quanto  
a la permuta de los Pies como tiene pre  
tendido en su Memorial citado de 25 de  
Junio del año prox.<sup>mo</sup> pasado de 1778 en que  
recibirá especial Merced.

Madrid 27 de Enero de 1778  
Miguel Lopez Jimenez  
Ayuntamiento de Madrid



Y se coronen con su alexo de madera labrado de Vactino, con  
modillones de Texcia, y tocadura, Corona, y Solexa moldada  
dejando pueros en Canalon para recoger las aguas del Cubier  
to, y losas al pie de la Calle, como es costumbre de piedra  
Veruoguena solida y tres pies de ancho y medio de grueso.  
Y en haviendo elevado las fachadas para y m. sobre la  
superficie de la Calle debe este Interesado dar aviso al S. y  
que se ha de ser oir mandas reconocer la obra, y oir lo igual  
avisar da en entando a los remates para practicar lo  
reconocimiento, ambo afin de g. e. comte a. d. S. Y. habere  
observado lo que en el asunto se via de determinar; previ-  
niendo tambien que las de las de Quarto vato, no desal-  
ten el vicio de la pared, mas a seis dedos comprendido  
el grueso de la hiena: Y es quanto debo informar al S. y  
Madrid 28 de Febrero de 1779.

Jemura Rodriguez

Madrid 16 de Marzo de 1779.

Inty. to

1-98-132

Conceder una l.ª con arreglo al informe  
anterior, y al que en el Recibo de S. de S. y.  
del año proximo de 1778.

Ha. en 17 del mismo.



7  
Almo. Sr.  
Sr. Serr.

Don Manuel Lopez

Alm. Sr. Serr.

1834

Ca  
Jupo



Manzana



Plano del sitio  
señalado con el  
n.º 1 Manzana 122

Juan del Río  
Picaf

Cuesta de la Bega

Calle de San Lazaro señalada

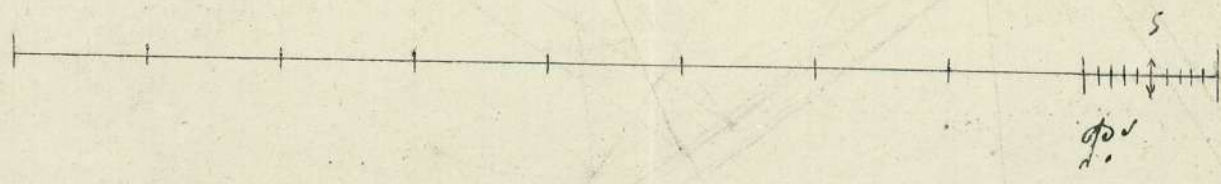



En 28 de Ago. me trajo este Duran



Ja 48 132

5

1-48-132







Sitio de la

Cuesta de la Vega-

6  
14 48 132



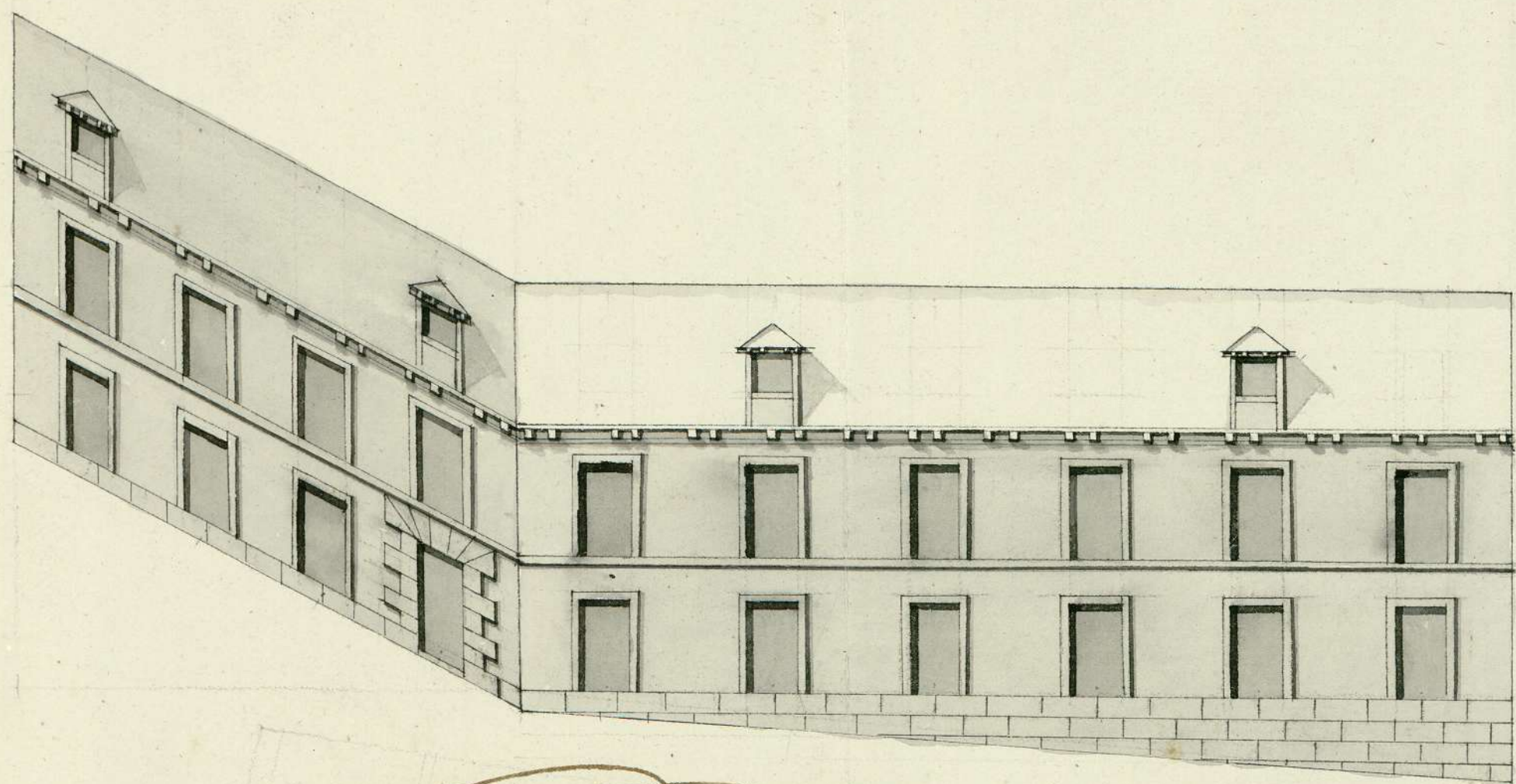

*Alzado a la Cuesta  
de la Regua*

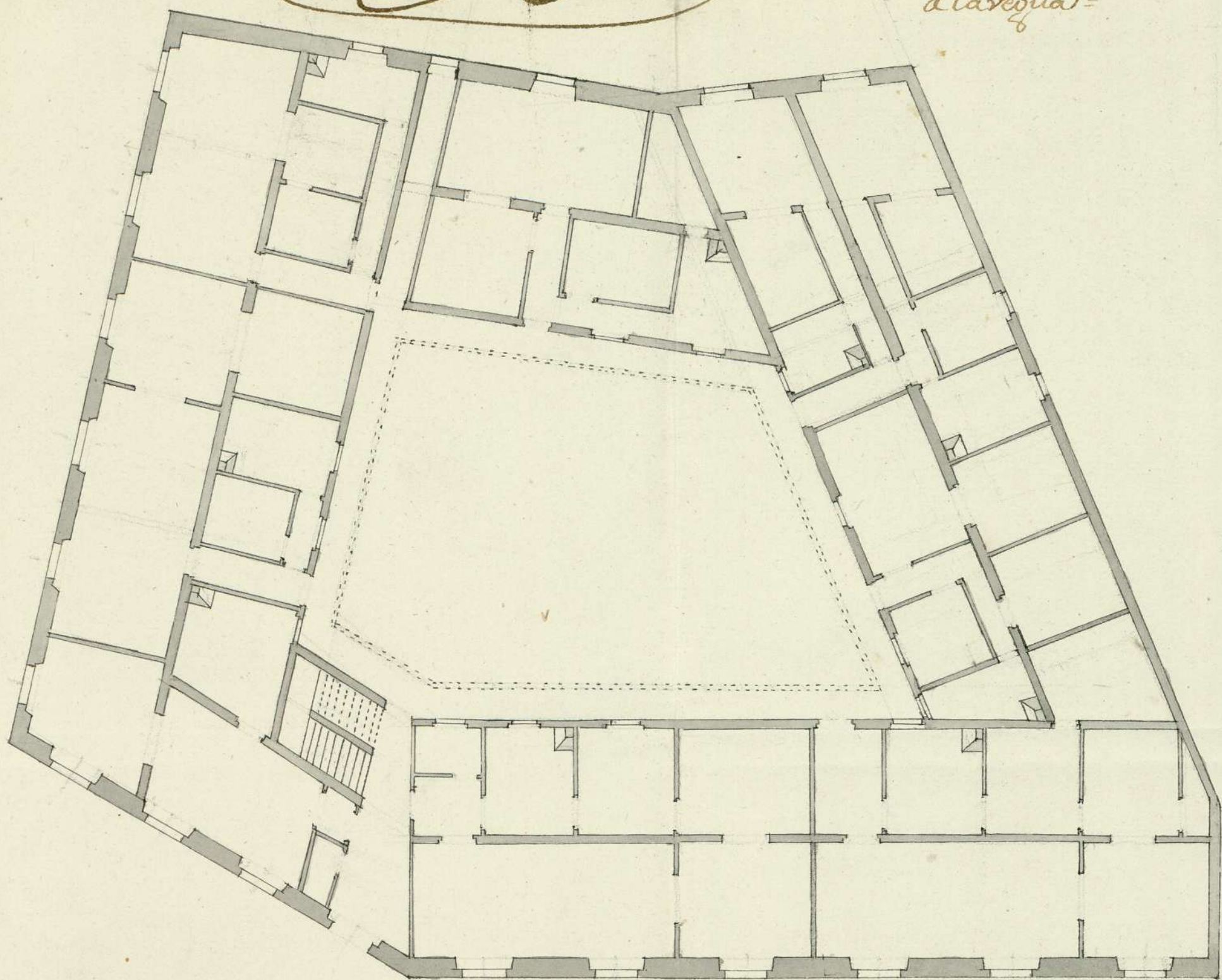

*Juan del Río Pina Cuesta de la Regua*

E. 30. 40. 50. 60. 70. 80. 90. 100. P. Castellanos D.



1-48-132

1-48-132

1