

1<sup>a</sup> 48 138.

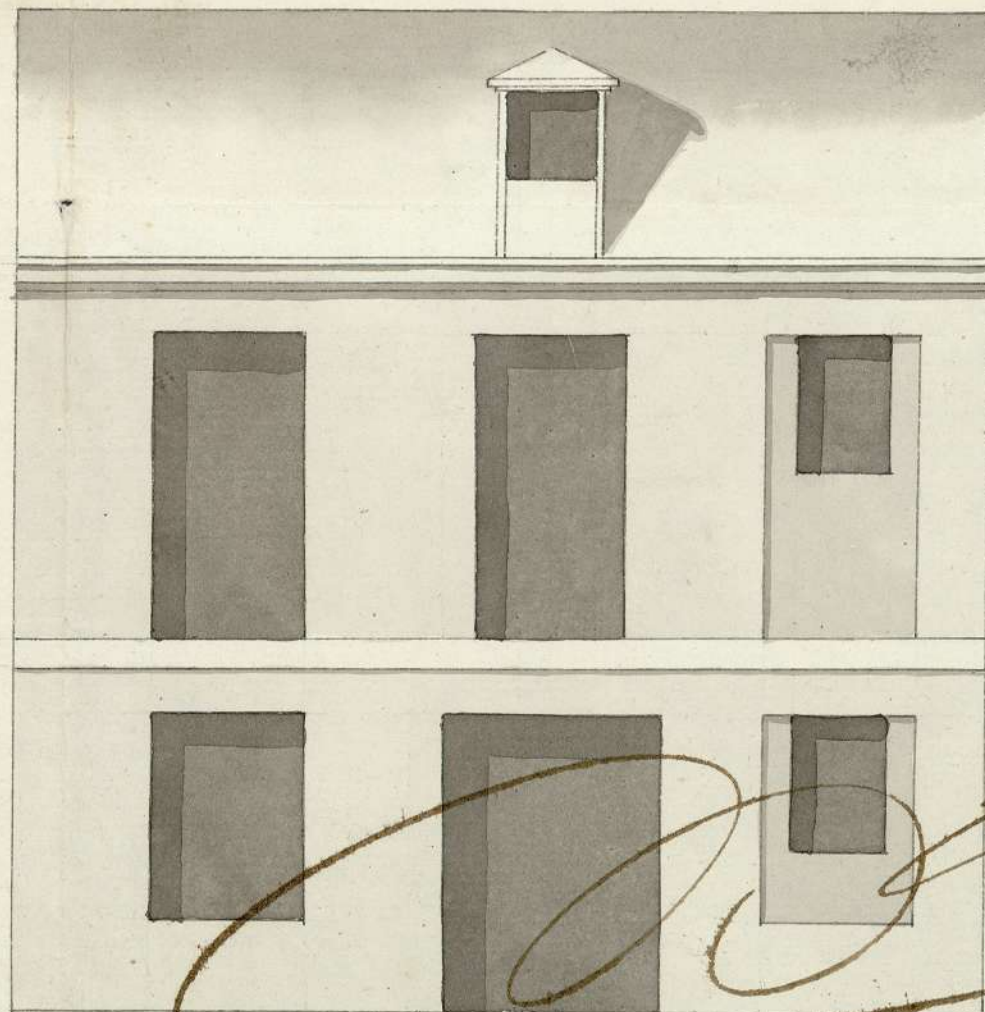





*Fachada à la Calle de S.<sup>n</sup> Juan.*

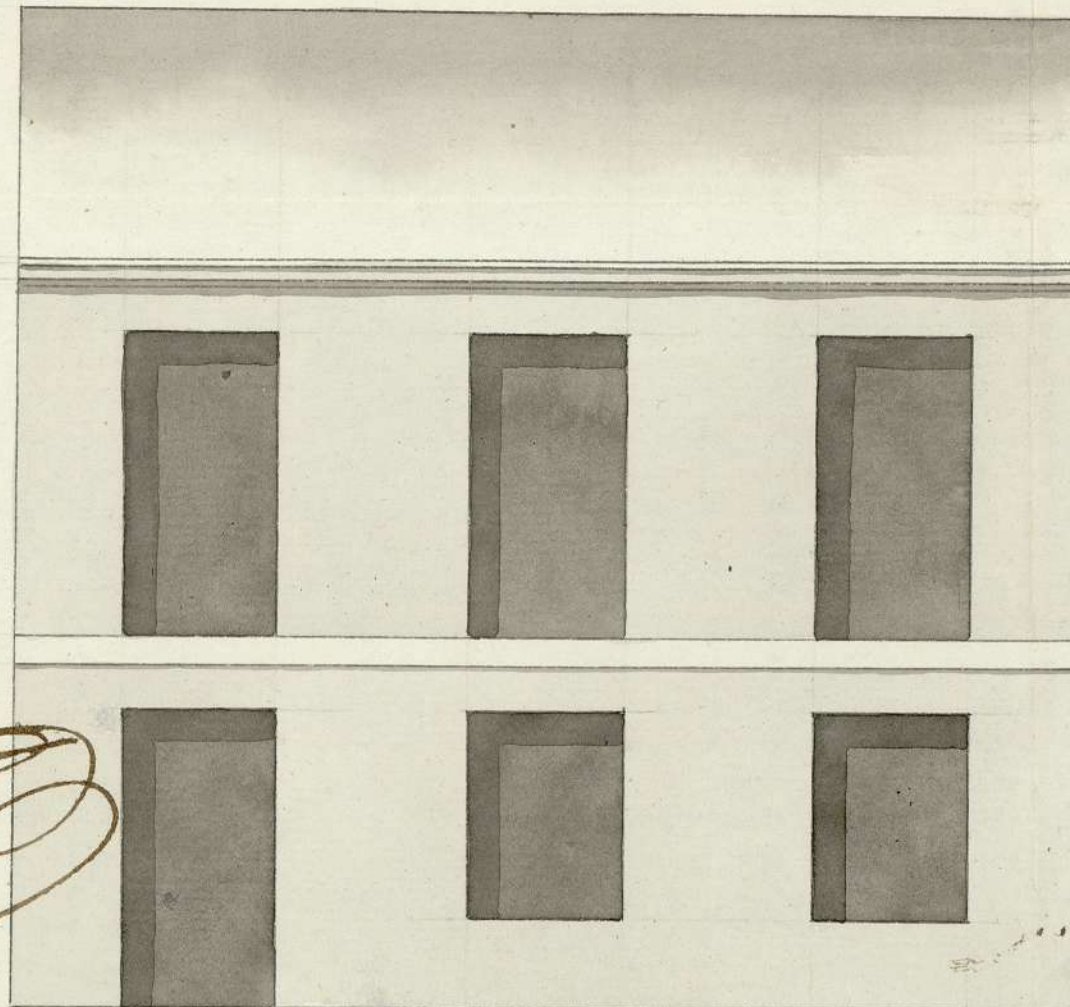

*Fachada à la Calle de las Huertas.*

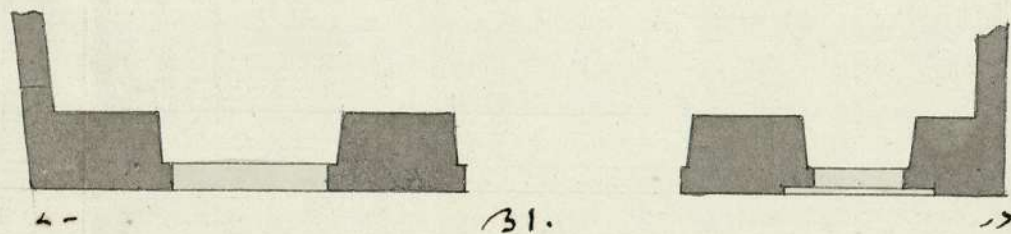

31.

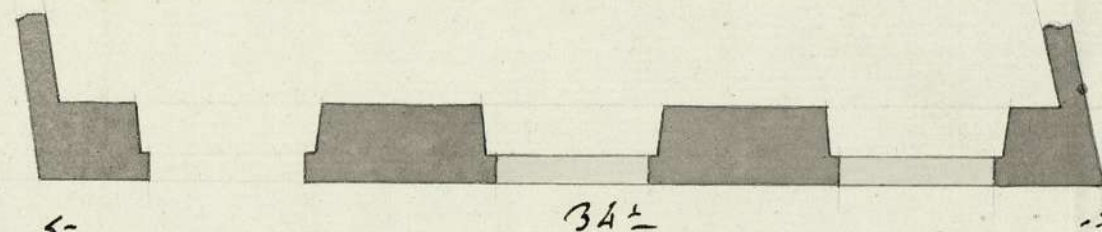

34.

*Berthe*  
*m*

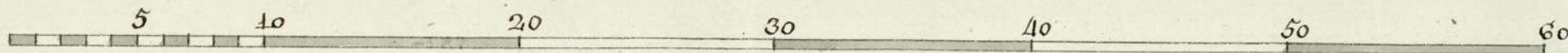

Ayuntamiento de Madrid  
Escala de pies Castellanos.



1-48-138

Ayuntamiento de Madrid



10-18-138

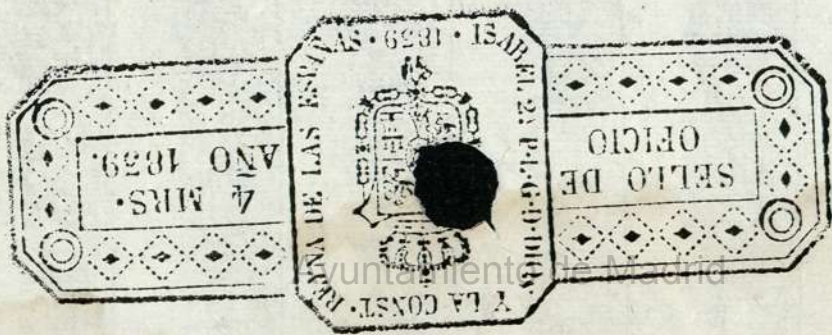
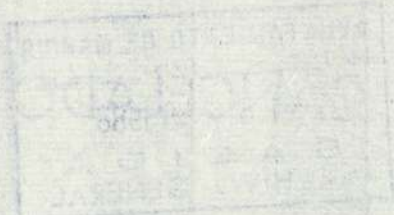



1780.

<sup>t</sup>  
D<sup>o</sup>. Pedro Francisco  
Casa en la Calle de S.  
Juan - 2

Concedere esta liz. con anexo  
a los informes antecedentes

1-48-138

2

No. el mismo da.

1780

Don Antonio de  
Caceres y  
Don Antonio de  
Caceres y

1748-1788

5

8 Junio de 1780.  
Lm. Ay.º

Concedere esta liz.ª con arreglo  
a los informes antecedentes.

No. el mismo da.



18 de Mayo de 1780  
Don J. J.

Concedo a don J. J. con su mujer  
y sus hijos el uso de la casa  
de la calle de San Juan de los  
Rios

Yo el Sr. D. J. J.



M. 18 de Mayo de 1780

A

Conc. 15

M. S. Or

1-48-138

Informe el Sr.

Rea. Comis. del

Quartel con el

Mxio. mayor, o

su Teniente.



M. S.

En consecuencia de  
Acuerdos antecede<sup>te</sup>les  
reconociendo la Casa q<sup>e</sup>  
el Mtemox, refiere y  
el Dueno que para la  
reedific. se un fachada

Thomas Cuervo, y Ti-  
gueroa, Presbitero, thesorero  
del de la V. Congregacion  
de S. Presbiteros Natura-  
les de Madrid, puesto a la  
ob.<sup>a</sup> de N. M. Hace presen-

te, que en una Casa que  
se pextenere en la Calle  
de S. Juan, y hace facha-  
da por la espalda, a la  
de las Puertas, señalada  
con el N. 3. de la Manz.  
247. Y que por estar dhas  
fachadas muy maltratadas



representa, y no ha  
llo inconveniente en  
q<sup>ue</sup> V. M. conceda

talice, que se  
solicita, observando  
que la linea de la  
fachada de la C<sup>ua</sup>  
S<sup>ta</sup> Juan en replan-  
ta queda recta con  
los puntos de la es-  
quina de la C<sup>ua</sup> de  
la Berengena, y el  
uncon, que hace a  
la parte de avajo, en  
la Casa de Ignacio  
Fib, con el fin de q<sup>ue</sup>  
quando se reedifican  
las Casas  
q<sup>ue</sup> median entre dho  
dos puntos queden to-  
das en una misma li-  
nea para la conveniente hermosura y policia de  
esta Villa, observandose tambien que la linea de la  
fachada de la Calle de la Cruz, en su planta

y con peligro de arruinar  
se.

A V. M. Supp. de Sixta dan  
la licencia correspondien-  
te para bolberlas a reedi-  
ficar, a imitacion del Di-  
seno que presento. Mxzd-  
que espera recibir de  
V. M.

Madrid 13 de Ma-  
yo de 1780 =

Thomas Cuervo  
de Figueroa

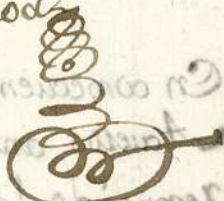



quede en linea recta entre el punto de la mediane-  
ria de la expresada Casa de expreso Fil, y  
de la esquina de la Casa de Franco, q<sup>e</sup> hace  
à dhas Calles de las Puertas, y de la de Xerapena  
con el mismo expreso fin, y quando se reedifi-  
quen las Casas intermedias queden todas vna  
de una misma linea: Los anchos de los vanos  
de las Ventanas deben quedar reducidos en su  
fabrica à quatro pies y m. cada uno para q<sup>e</sup>  
tengan su debida proporción, y sus cerramientos  
deben ser con arcof lintelados de fabrica, y no  
con umbrales de madera; Sea alero de madera  
y cuerpo labrado à sactino con sus Cancillos  
de tocadura solera y coronas moldadas, de ante  
puente su Canalón para recoger las aguas del  
cubiertas, y las loas que es costumbre al pie  
de la Calle en las lineas de ambas fachadas  
de piedra de troq. solida de tres p.<sup>s</sup> de ancho  
y m. de grueso, y en estando la fabrica à qua-  
tro p.<sup>s</sup> y m. de alto sobre el pie de la Calle, debe  
este Interesado dar aviso à V. S. Y que se ha de



servir mandarla reconocer, y en hallandose à los  
temates otro igual aviso para practicar segun  
reconocimiento, y informar al C. S. T. habiendo  
dado cumplimiento lo que se sirva determinar;  
previniendo tambien que las letras del Juicio vago  
no han de salir del vivo de la pared mas q. e  
seis dedos comprendidos el grueso del hueso: y  
es quanto debo informar: Madrid S. de  
Junio de 1780. -

Ventura Rodriguez

M. mo S. or

Me conformo en la execucion de esta obra con  
arreglo à lo que previene el Maestxo m. or en su an  
terior Informe, y que concluida se pinte el exte  
rior s. re color blanco, por ser el que mas rebexbexa  
para la claridad de las Calles. Madrid y  
Junio 12. 1780.

el Marg. ad. lomo. Mag

Madrid 15 de



LO QVARTO, AÑO DE  
MIL SETECIENTOS V  
OCHENTA.



Man Antonio Sanchez Parraño <sup>no</sup> del Rey  
nuestro señor del Colegio de Santa Dilla vecino y de la  
Policia de Madrid. Don fe que en día de la fecha entrando  
en la Casa throna que relaciona el adjunto memorial  
y fionda el diseño para la nueva construcción de sus dos  
fachadas, sita en la Calle de S. Juan y Arsonias ala de  
las Fuentes, señalada con el numero tres mañana  
doscientas quarenta y siete, Parroquia de S. Sebastian  
quax el finulado pedazo cesan su ommo gueto ca alor  
tu mitacion, propia de la denixable Conreca <sup>en</sup> cesen  
Presviteros naturales de Madrid: Es. Don Pedro Acuña  
Marques de S. Monica, Cauallero Capitulax desta oha  
villa y Comisario del enunciado Juaxuel, Por ante my  
el nra descrito con asistencia de D. Josef Domingo de  
Acolina Visitador nral de oha supolicia, D. Juan San  
cra de Lama su thernente, D. Ventura Rodriguez  
Arquitecto nro <sup>maior</sup> de obras desta oha villa, y  
de D. Illeso asu ficiat <sup>en</sup> de Albanileria en ella a cui a direcc  
parece a D. Leonora la nueva reedificac. de ohas fachadas  
mandó. a oho D. Ventura hechara las cuerdas, m dize ha  
quellas como tambien los anchos de ambas Calles de S. Ju  
any las Fuentes, y en su obediencia así lo executó  
el referido nro maior ttiemendo presente el citado Dize  
no que se alla hecho a y para un fin de Antonio Berete  
Inqual mente nro de obras en esta oha, y on a meo  
firma que dice Berete, haciendo los Ayuntamientos prevon.  
y adverbencias que de ohas medidas resultaron y las que  
fueron por mendo concurran en el Informe Declarac. q. oho



Enmucha tiene que dar y poner como sellado  
 a continuacion del Decreto provehido a dho. dho. dho.  
 memorial, Previendole al nominado profesor de Alba  
 ñilexia villosas que en estando ambas hechas conlue-  
 das y hecho los convenios para el estado de puestas su  
 conalon para reuocalas Nouas cellas y las loras que es  
 conumbre al piso de las Celleras en las lineas de dhas. de fa cha  
 das de pda de de roguena solida de tres pies de ancho y me-  
 dio de ancho. Con lo qual se conduio este Auto y se mandó  
 del referido S. Marques como tal Comisario. yo elyntraes  
 caxto le notifique a dho. Profesor de loras no di se principi-  
 ala cura da nueva reedifica. haata uenera obtener da la li-  
 cem<sup>a</sup> correspondiente de los S. del M. Ayuntamiento. desta  
 dha villa como se pide por dho memorial, y conseqvi-  
 da. estando del medio y concluda la edifica da obra die-  
 ra los hauios que dho mto maior prevenda en el nomi-  
 nado su Informe de claraz. y obreñbara quanto por ella  
 se relacione, lo que prometio dho villegas Cumplida a dñy  
 y para que todo lo relacionado les conste a dho. S. y don  
 de mas compenga a su uancia del propio S. Comis. Lo  
 pongo y testimonio que omo y fizo el presente en  
 Madrid a cinco dias del mes de Junio año de mill e setecientos  
 y ochenta y tres. Enmucha y enmucha, Profesor.

en armonio ~~con~~ la ~~con~~sonancia

Esteban Antonio  
Llanes & C<sup>o</sup>



CIVIL PRYING

