

1ª 49-1

(contiene plomo)

M
C
L
R
J
M
F
C
Em
Ad
he
Cas
X
que

N.º 29 feb.º 1786. *Almo. Sr.*

Enmty.º

1-48-1

Informe e.º.
Re.º. Comis.º del
Guaxtel con el
M.º.º.º.º.º.º.º.º.º.º.º.º.
Feniente.



Almo. Sr.

En consecuencia del
Acuerdo antec.º.
he reconocido la
Casa q.º.º.º.º.º.º.º.º.º.º.º.º.
y el Diseño
que para su redifi.

Sr. Santiago Lozasecha dueño de
Una Casa sita en la C.º.º.º.º.º.º.º.º.º.º.º.º.
Pamadero ala de la Luna n.º. 20
Nanz.º. 170. Quiere Construir
de nuevo dha Casa para lo qual
presento el adjunto diseño de la
fachada portanto.

Almo. Sr. Suplico se sirva man
dar y dar la Probidencia Corres
pond.º. para este asunto más que
pero Recivir a V.º.º.º.º.º.º.º.º.º.º.º.º.
y f.º. 28 al 780.

Santiago Lozasecha

cacon se presenta y no halló inconveniente en
que V. T. conceda á este Interesado talic^a g.^a
solicita, observando que las alturas de los Suelos
del Alero y de las Ventanasuyan los nubes
de la Casa contigua, y que quede entodo unifor-
me; y en atencion áque en este Diseño se propo-
ne elevar Quarto segundo que no tiene la
inmediata expresada (señalada N.^o 2.^o) debe-
rà seguirse en esta el mismo Quarto 2.^o qui-
tando el Alero viejo, que está servible, y
aprovechándole en lo nuevo que se le bante si-
guiendo con uniformidad como queda dho
el de la obra nueva; pero repartiendo en
partes iguales los modillones, ó Caneillos,
dejando puercos en Canales p.^a recoger las
aguas al Cubierto: Contruyendose refab.
con arco, pintados los Cerramientos de los
vanos de las Ventanas y no con humbra-
les de madera á la parte exterior. Las
refas del Quarto vto deben quedar tamb.
uniformes a la de la referida Casa N.^o 2.^o

Y han de quedar puertas en toda la extensión
de la fachada, que es de Cincuenta y un p.^{os}
y tres cuartos las losas que es costumbre de
media veroga.^a solida de tres p.^{os} de ancho y
m.^o de grueso; Deviendo advertir que el rebaxa-
miento de las Ventanas en su planta han de
quedar en parte iguales, contando desde la
ultima ventana de la Casa contigua, p.^o 9.^o
los Pilares queden con iguales. Ten haviendo
elevado siete p.^{os} la fachada nueva sobre el
piso de la Calle, debe este Interesado dar
avisos al S.^o J. que se han de servir mandarla
reconocer, y otro igual avisos comunicarla
q.^o se halle la Obra a los Remate, ambos
afin de q.^o conste al S.^o J. haverse obser-
vado lo q.^o tenia abien determinar. Madrid
9 de Marzo de 1780 -

y mo or
M. J.

Ventura Rodriguez

No tengo que añadir a la anterior de-
nacion y con arreglo a lo contenido puede

Y. S. Y. venirse conceder a
este interesado la licencia
que solicita. Madrid.
y Marzo 14 de 1780

2
Fmo. Sr.

Manuel de S. Clara

J. Santiago Loresecha

Mad. 16 de Marzo de 1780.

Inm. 10

Conceder esta liz.
como se informa.

Suplico

Sta en 17. el mismo.



Para despachos de oficio quatro mrs.
SELLO QVARTO, ANO DE
MIL SETECIENTOS Y
OCHENTA.

[illegible]

el haerírelas tanto aloto. Dirección, como al
 Dueño de la propia Casa, q^e las que fueren conuen-
 ian de la Declaracion e Informe, que el Dⁿ Ben-
 na tiene q^e daa, y p^{er}sona de conuincion del res-
 cionado citemonial, como se le manda por el Acuer-
 do del Incoehido p^{er} los S^{res} del Ilmo Ayuntamiento.
 de esta dha. villa: con lo q^e se conuino este acto, y
 de mandato del mismo S^r. Cavallero Capitulán, lo
 el infrascripto le requeri del citado Maestre Dⁿ
 Pedro Alonso, q^e interin no se le conceda p^{er} dho. S^r.
 la licencia q^e p^{er} dho. Dueño Loreecha se tiene
 pretendida no diere principio a obra alguna en la
 propia Casa, y coneedida, y concludida q^e sea de nue-
 vo executado el cobertizo del tejado de se guera
 en el Aleno del tejado Canalone p^{er} reoser las aguas
 al cubierto, y al p^{er} de la Calle en toda la fachada
 las cosas q^e es costumbre de Piedra Berroguera
 solida de tres pies de ancho, y medio de grueso, con lo de
 mas q^e p^{er} dho. citro. ma. enu Informe de exanga, lo
 q^e asi ofrecio dho. citro, y Dueño cumplian; q^e a
 q^e todo lo refex^{do} Conue a dho. S^r. y donde mas com-
 bega de mandato del propio S^r. Cavallero Capitulán
 lo pongo por testimonio q^e signo y fimo el p^{er}. en esta
 dia a p^{er} dho. dia del mes de mayo, año de mil berro. y
 ochenta =

en el Monio
 Juan Antonio
 Sanchez
 Ayuntamiento de Madrid



Elevación de la fachada ala Calle de los Panaderos

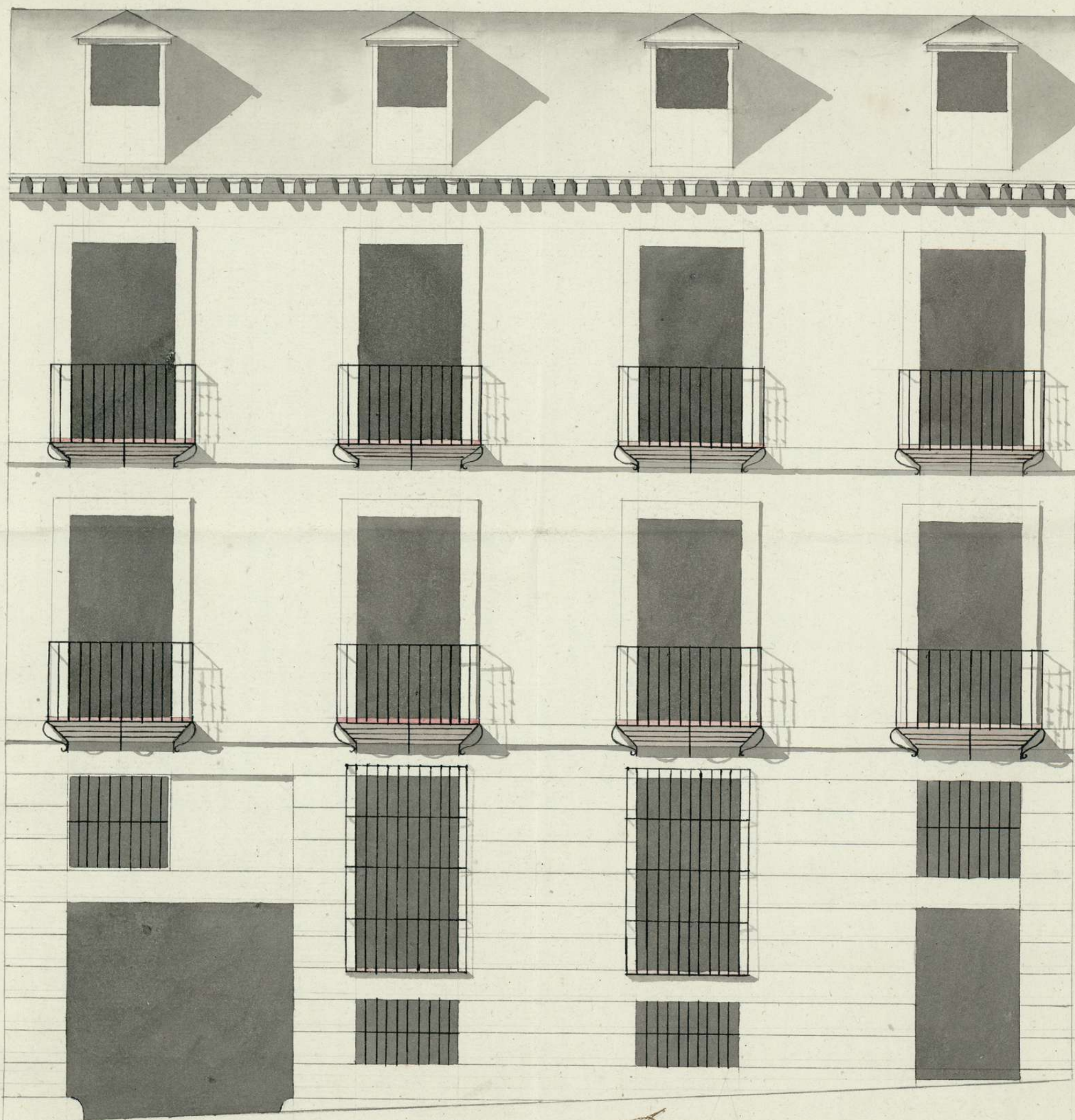

Local-
turas con
citar al 2º
q. el 1º mis-
mo que
con un
informa-
ción
elevando en
el 1º 2º
signa-
lacion q.
repro-
duccion
del mismo
Alors

51-12

10 9 8 7 6 5 4 3 2 1

50

20

20

40 pies C.

Madrid y febrero 28 de 1780

Pedro Alonso

Ayuntamiento de Madrid

1-49-1 D.S.A.



Madrid 1949

(3)

