

Mad. 31 de Marzo de 1778.

1a 48 84.

Enm. Sr.  
Informe el Sr.  
Res. Comisario del  
Quartel. Comel. Mo.  
maior o ru teniente.

Nicolau de Otaegui Vecino de esta  
Corte, y Apoderado en ella de D. Manuel  
Jonacio de Alaruna que lo es de la Villa  
de Arcos, con la debida Veneracion a

Y. T. T.

hace presente que el citado supli-  
cipal es poseedor de cierto Vinculo, a el que en-  
tre otros efectos corresponde una Casa sita en  
la Calle del Principe que buelbe ala de la  
Lechuga, señalada con el N.º 4.º y Manzana  
218. y con motivo de lo deteriorado de su fa-  
brica, ha obtenido Real facultad para demo-  
lerla y levantarla de nuevo, acuo fin por  
el Arquitecto D. Joseph Alejo Jimenez  
se ha practicado el Plan que acompaña,

En consecuencia al ac-  
uerdo antecedente he re-  
conocido la Casa que el  
Cremorial refiere, y el  
Diseno que para su rec-  
tific. representa, y no  
hallo inconveniente en  
que V. T. conceda a este  
Interesado la licencia  
que solicita, observando  
que las lineas de las do-  
fachas, que hacen en-  
guina a la Calle de la  
Lechuga queden en la  
misma Situacion que  
oye hallan; esto es, la  
de la Calle del Principe  
lineal con la terna colocan-  
do el angulo a once pies  
y cinco dedos que tiene

y para que se proceda con arreglo a lo prevenido.  
Ayuntamiento de Madrid



se ancho la boca. Calle  
de la Lechuga, desde el  
qual hade correr recta  
por esta Calle la línea  
enfachada

à unir con el  
punto de la medianería  
del Convento de S.<sup>a</sup> Ana  
y la altura del piso del  
Quarto p<sup>al</sup> debe que-  
darse con la del mismo pi-  
so de la Casa contigua,  
Num.<sup>o</sup> 2, elevandola luz  
de este Quarto catorze  
pies, y la del segundo tie-  
re, y tentando su alxo  
de madera labrada à sae-  
rdo con modillones, ó can-  
cillos y tocadura, Solera, y  
corona moldada, (los canci-  
llos q<sup>e</sup> sean de texcia) de fando  
puerto en el su Canalón  
para recoger las aguas  
del Cubierto, y los losar  
en las líneas y las do fa-  
chadas al piso de la Calle, y p<sup>er</sup>oña verroquena solida y tres pies de ancho, y medio  
seguros, previniendo que los cerramientos y los vanos y p<sup>er</sup>extas y ventanas han  
de ser de fábrica de cal y ladrillo en arco lintelados, y no con umbrales de madera,  
y que en estando la fábrica elevada vana y m.<sup>a</sup> sobre el piso de la Calle, debe este  
Interesado dar aviso à V. D. que se hade servir mandarla reconocer, y otro igual  
aviso y reconocimiento se practicara en hallandose la obra à los remate, para q.  
conste à V. D. haberse observado lo que se suya determinar. Madrid 3<sup>o</sup>  
Marzo de 1778.

ciones de Policía ala Demolición de dicha  
Fabrica.

ca  
S. S. V. Supp. se digne conceder su p<sup>er</sup>misso pa-  
ra que por el Arquitecto maior D. Ventura  
Rodriguez se p<sup>er</sup>ve a dicha Casa, y tire las  
líneas que en iguales casos se requiere pa-  
ra proceder ala ejecución de la citada obra:  
Enque Reciví en Madrid 31 de Marzo  
de 1778.

Nicolás de Ozaque

Ventura Rodriguez

M.<sup>o</sup> S.

Me conformo en todas sus partes con el informe que antecede  
del enro. maior D. Ventura Rodriguez, á cuyo reconoci-  
miento, como consta del Testim.<sup>o</sup> á punto dado por el ex.<sup>o</sup> de



Policia Adrian Antonio Sanchez Parreno, pero hago  
prev. al. I que las Resas salientes en los Puertos  
vapor, o en carruajes a la Calle, no estando a la altura  
de un estado de hombre a cavallo son perjudiciales al  
paso publico, y estando situado, frente a la Casa q.  
se ha de fabricar el coliseo, por lo que la concu-  
rrencia, es maior en este paraje q. en otros, y se  
parecer que las citadas Resas sean embetidas en el  
marco de la Ventana, como se ejecuta en las obras  
de moderna arquitectura, y asi lo sean en las  
casas de la Aduana, y Correos, como que la pintura  
exterior sea sobre blanco, y no de color de ladrillo  
pues esta obscurece, y no asi la otra q. adota por  
su natural Reverbacion, y sobre todo acordara V. M.  
lo q. tenga por mas conveniente. Madrid 6. de  
Abril de 1778.

El Marq. de Texmorillo

Madrid 1 de Abril de 1778.

Enm. 60

Concedere esta liz. como se informare

Se ha la Certificaz en 15. del mismo - Madrid



Alfaro

Dr. Manuel  
Torres de Alvarado



Casa  
faja  
contar  
Casa  
Cana  
n.º 2.

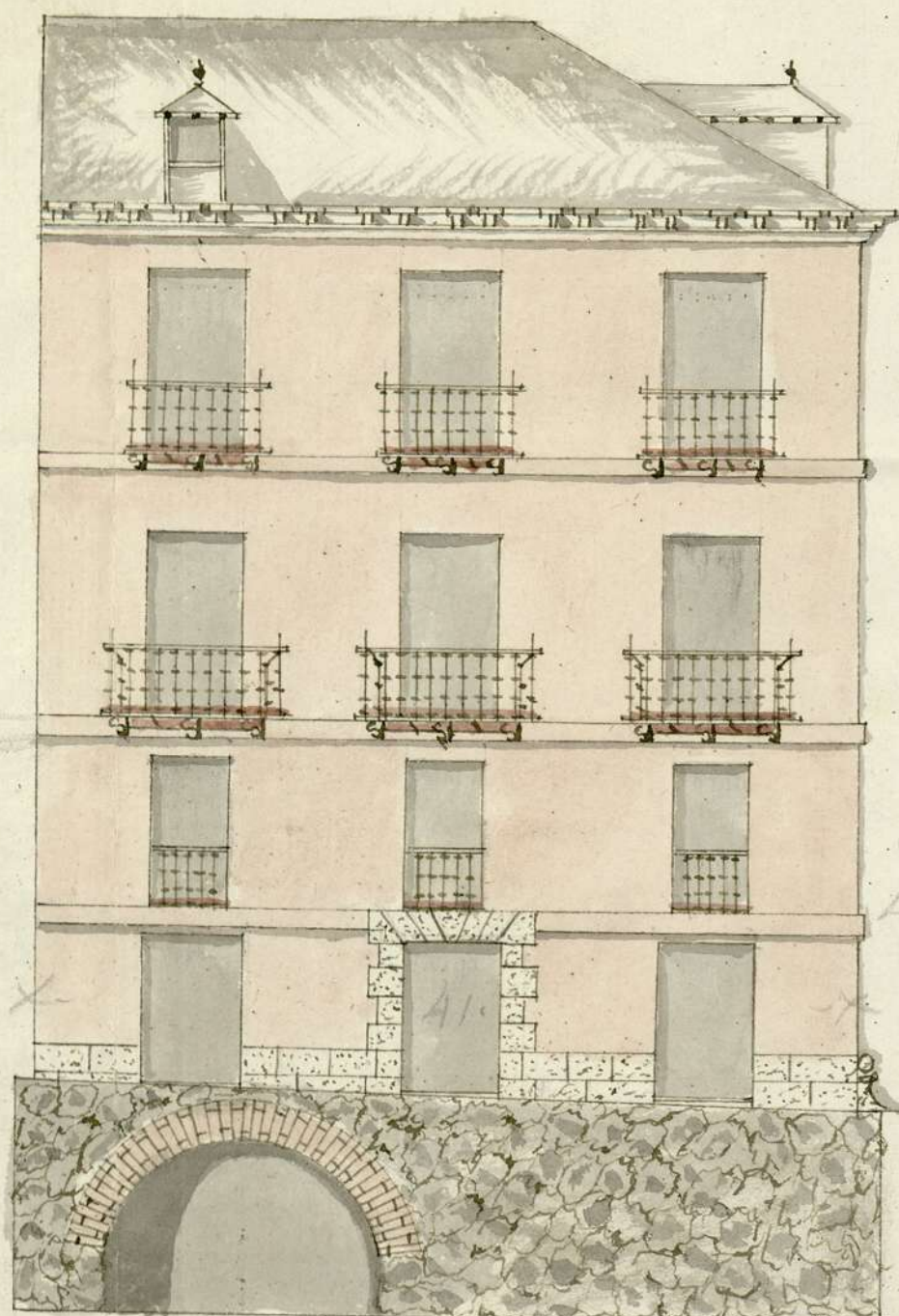

C.º del Príncipe.

C.º de la  
Lechuga

11.º 5.

Josef Alexo  
Nimenez

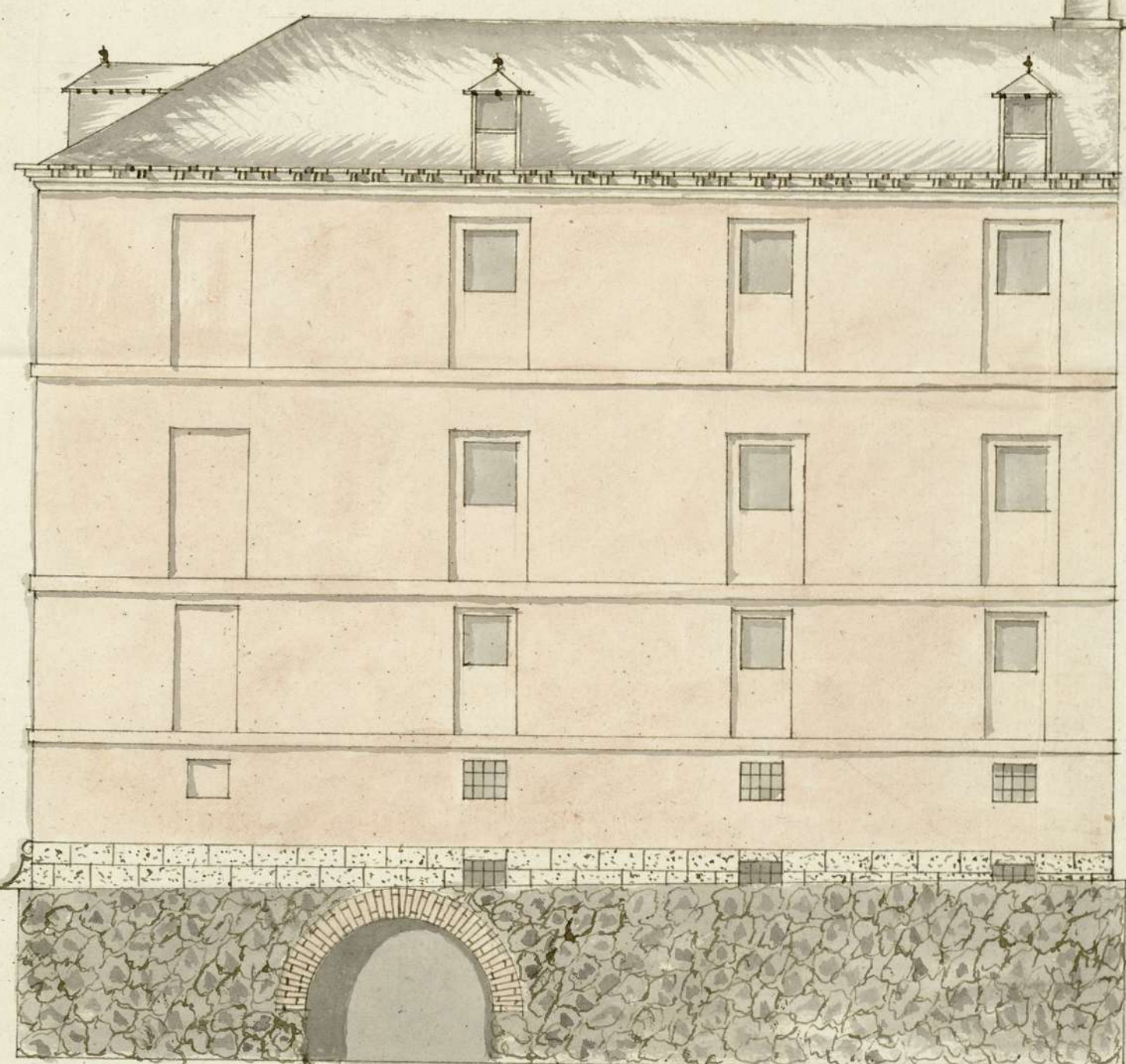

C.º de la Lechuga.

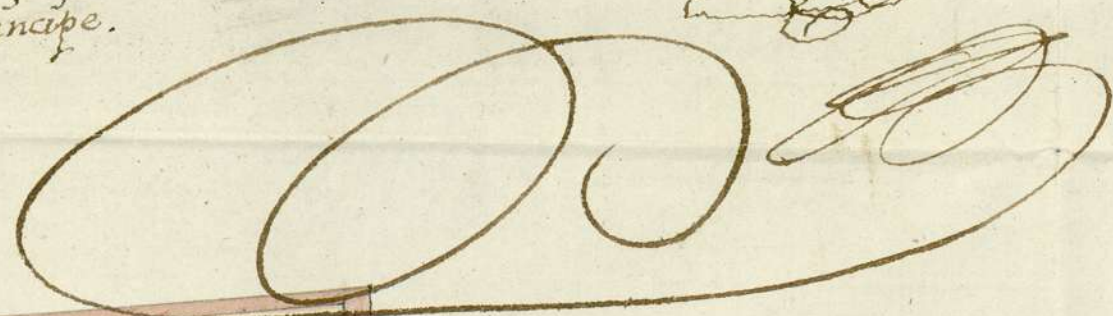

qto Pal  
L.º 2.º

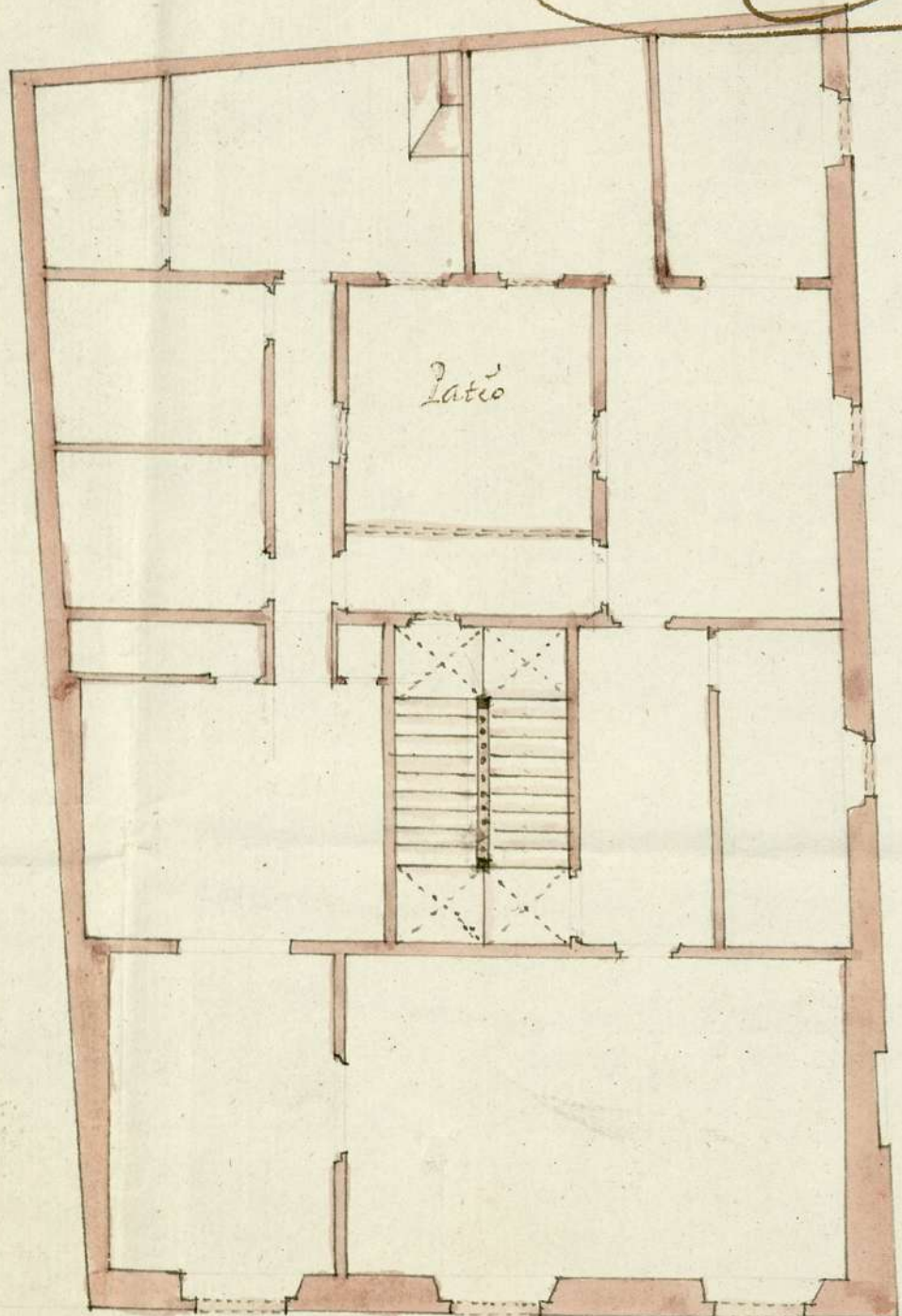

Patio

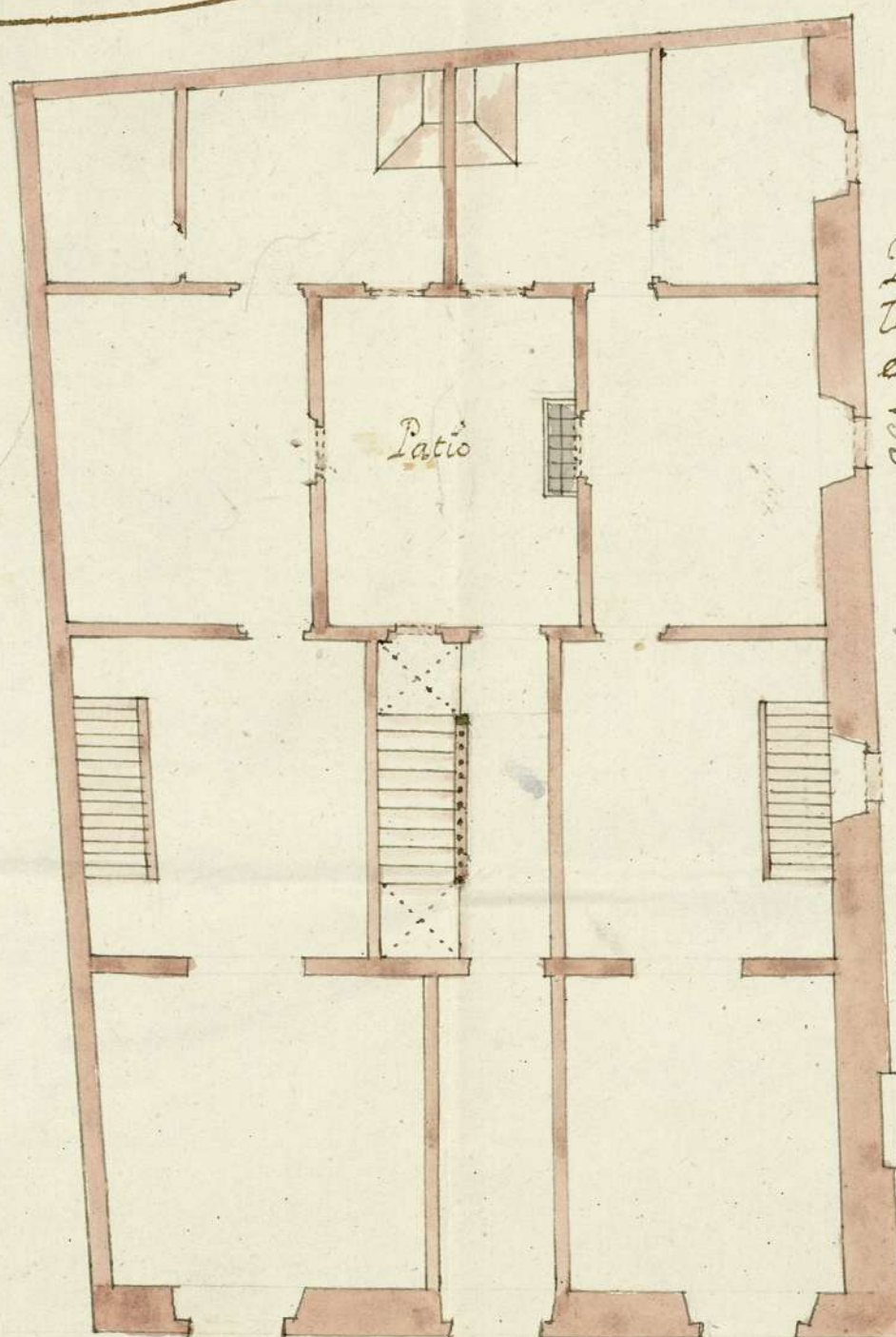

Patio

Plan de  
tiendas y  
entresuelos

661

Calle de la Lechuga

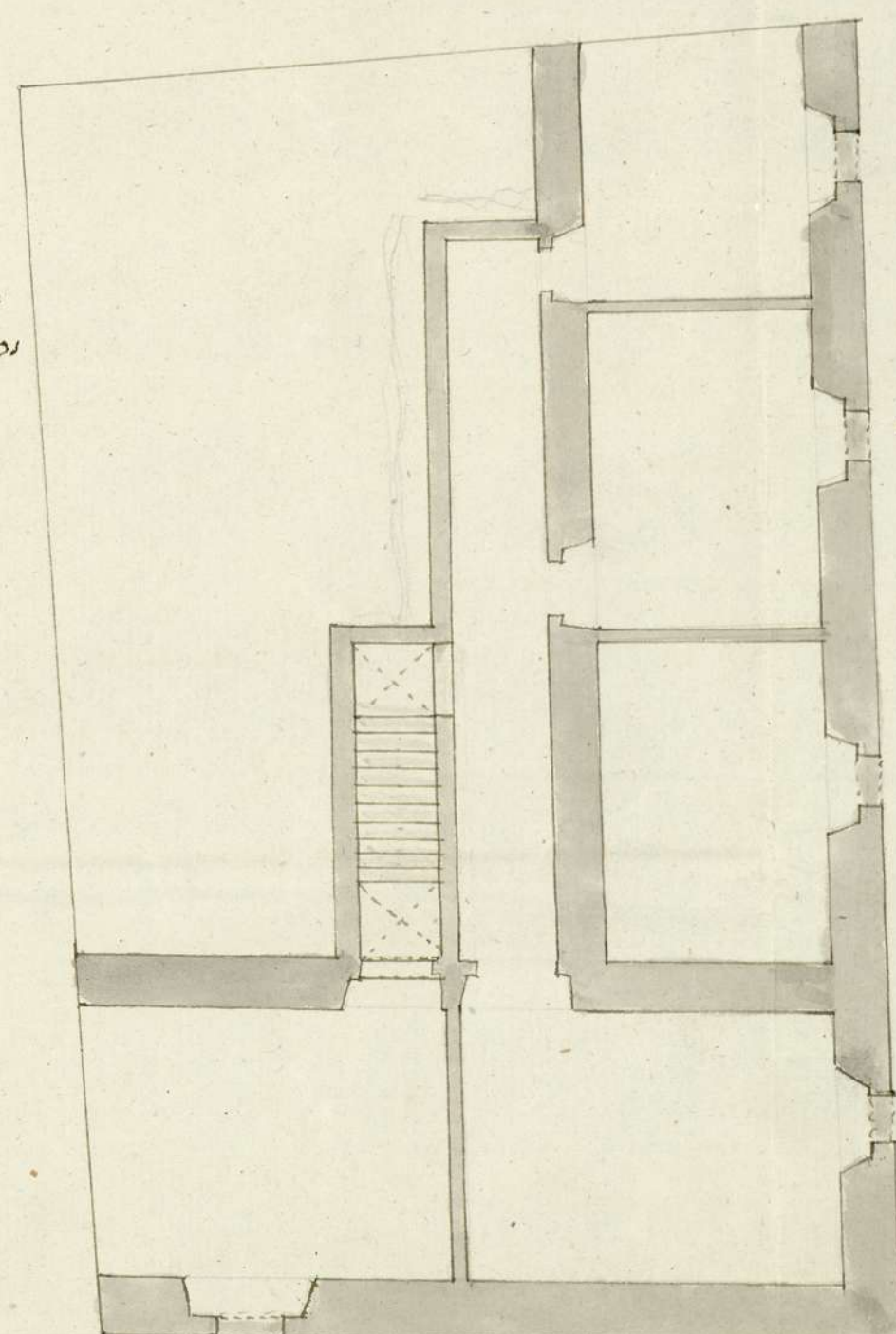

Plan de  
Sotanos

4.º  
Calle del Príncipe

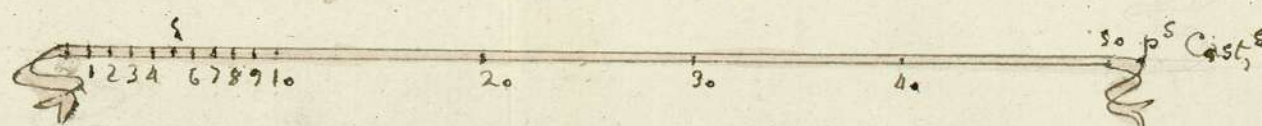

Ayuntamiento de Madrid



1-48-84

(2)

1-48-84



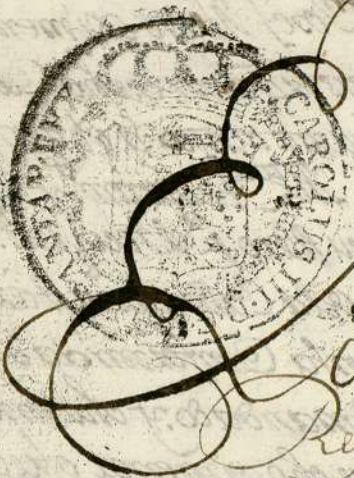

Para despachos de oficio quatro

SELLO QVARTO, AÑO DE MIL  
SETECIENTOS Y SETENTA Y  
OCHO.

Yo Adrian Antonio Sanchez Laxano Es. del  
Rey nuestro señor su Notario pp. <sup>Co</sup> <sup>Co</sup> del Colegio  
desta Villa vecino y de la Policia de Madrid. Doy fe que oy  
dia de la fecha estando en la Casa que se relaciona en el asun-  
to memorial propia de Manuel Tomacio de Mauna, sita  
en la Calle del Principe que buelbe alla de la Lechuza, señalada  
con el numero primero, manana de acentos y quince, fano  
quia de san Sebastian, quando titulado de san Genovino: el  
Sr. Dn Pedro Josef de Noriega Marquis de Hermonilla, Cavalero Ca-  
pitular desta misma Villa, Comisario del enunperado Quartel  
por ante mi el infrascripto a presencia de Dn. Domingo  
de Tolina Jicador de alca de la Policia, Juan Garcia de la  
ma su theniente, Ventura Rodriguez, Alguacil de nro ma-  
yor de las obras desta Villa y sus fuentes, y con asistencia de Dn. Nelo  
Jimenez Inoual mente nro y Alca de nro en ella, por quien esta hecho  
y firmado al parecer el plan que a compana al mismo asunto memori-  
al para nueva conmutacion de dha Casa: Su Señoria mandó alcho  
Dn. Ventura Tirase las Cuerdas y midiera las fachadas della, y en su obe-  
decimiento theniendo presente el explicado Plan, ány lo executó  
haciendo los ápuntes, á overuencias que de la tal medida resulta-  
ron. que las que fueron por menor resultarian del Informe de la  
racion que vho nro mayor tiene que dar y porora á continuacion, de  
relacionado, asuntó memorial segun por el lexato del probado p. los  
S. del Ayuntamiento de Madrid, desta dha Villa, se manda; Con lo q se conchiu este



Acuo, De Mandato de dho. S. Cavallero Capitanes le  
notifique al referido mro de obras J. Josef Alon Jimenez  
por quien pauce a de correir la nueva construccion de esta Casa  
no diese principio de ella y hasta tanto q. obtenga  
la licencia corresp. de dho. S. del cda de M. Ayuntamiento. y conve-  
nienda cuando hecho el dho. se faga en su filero p. el receydo. de  
las Houas. puentes Canales, y al piso de la Calle en las Hcas  
de las de piedra de roquera segun y en la Conformidad que  
por repetidas ordenes superiores en a mandado. y dho. mro  
maior en su oficio relacionara, lo que dho. Jimenez oficio  
cumplia, y q. que todo lo expresado le conste a dho. S. y dem.  
de mas comenga el proprio mandato lo pongo por t. dho.  
quesion no firmo en presente en Madrid a diez dias de el  
mes de Agosto de mill setecientos setenta y ocho

En el Monio de de de

Sanchez  
Sanchez  
Sanchez