

Señor

Don Juan Anton. Bruen y Lopez,

apoderado del Ayuntamiento de Madrid

a V. E. que para conocer la obra

que se ha de hacer en la

la Calle de la Luna y cerca el Banco

Obisporal de S. Carlos, se han formado por

el arquitecto D. Pedro Manuel de

los planos, y para que se haga el

comienzo de esta obra

Sup. a V. E. se rama un carton del

Mayor, para que impreso de

Planes, para a imprimir el

y disposiciones de la Tabacal, para que

se execute esta con decoracion

en que accirira breves

Agosto de 1784.

Juan Anton. Bruen y Lopez

Madrid 12 de

oficial de esta Tabacal, de la Tabacal de Madrid
 Arquitecto de esta obra es el Sr. Juan Anton. Bruen y Lopez
 del referido S. Carlos y D. Pedro Manuel de
 Arquitecto de esta obra es el Sr. Juan Anton. Bruen y Lopez
 estan hechos y firmados los planos y se han
 para en el caso de desearse memorial, Mandar
 S. S. a cho uno mas de la obra hecha por el
 y para que se haga la obra hecha por el

11 12 13
(Contiene 4 planos)

1784

Señor

D. Juan Ant. Brun y Lopez, Apoderado del Conde de Santiago, hace presente á V.S. que para proseguir la obra proyectada en la Casa que le pertenece en la Calle de la Luna y ocupa el Banco Nacional de S. Carlos, se han formado por el Arquitecto D. Pedro Arnal los adjuntos Planes, y para que se haga el reconocimiento de dicha obra

Sup.^{ca} a V.S. se sirva dar orden á el Sr. Mayor, para que impuesto á dichos Planes, pase á inspeccionar el Sitio y disposiciones de la Fabrica, para que se execute esta sin detencion ni avaros, en que recibirá merced. Madrid 10. de Agosto de 1784.

Juan Ant. Brun y Lopez

Madrid 12 de

Ayuntamiento de Madrid

1784
8 Agosto de 1784.
Ennu. Ay. to

Informe del Recd
Comis. del Cuartel
el Mro. mayor



Yffmo. por

En consecuencia del acuerdo antecedente
he reconocido la casa que el memoria se
re, y el Dizeño que para su Reedificaci
se presenta, y no hallo inconveniente en
V. S. D. conceda la licencia que se solicita
observando que la linea exterior de la
da a la Calle de la Luna ha' de seguir re
continuyendo la de la fachada antigua
la forma que por el Dizeño se propone

la extension de treinta y siete pies, y medio desde el sillar ultimo superior del zocolo de piedra verroquena antiguo hasta el angulo q^e vuelve a la calle de Silva, desde cuyo punto hasta el de la medianeria de la casa contigua en dha. calle sigue la linea recta de su fachada con cien pies de extension, vago cuyas lineas debe seguirse la fabrica con uniformidad a la antigua con la qual ha de hacer union y guardar perfecta correspondencia en todas las partes de su aspecto; y el cuerpo superior que por la calle de la Luna corresponde con la torre antigua que hace a esta fachada, y a la de la calle de los Judescos, y se propone continuar por la extension de dhor. cien pies de fachada a la calle de Silva sera guardando tambien uniformidad con el aspecto exterior de dicha Torre, dando a las cornisas la misma forma que tienen las antiguas: Y en es.

tando elevada la fabrica
vara, y media sobre la
superficie de la calle de-
be este interesado dar
aviso á V. V. que se há
de servir mandarla reco-
nocer, y otro igual aviso
y reconocim.^{to} se debera
practicar en estando la
obra á los remates, para
que conste á V. V. haber-
se observado lo que se
sirva de determinar: Pre-
viniendo deben ponerse
en los aleros de los tejados
canalones que recojan las
aguas del cubierto, y las
loras que es costumbre
al piso de la calle delan-
te de las fachadas: Madrid
16 de Agosto de 1784

Ventura Rodríguez

Señor.

D. Juan Amador
Braun y Lopez, Ayo
del Conde de San

Sup.^{ca}

Измаз.

Enterados del Informe de el Vxo mayor
q. antecede, no se nos ofrece q. añadir a su
contenido, con arreglo al qual puede ser con-
ceder su licencia para la execucion de
ta obra

Mad. y Ag. to 13 Dec 781

Samuel S. ^{to} Fargo

Martin Jaxardo
y Zambrana

Мадрид 23^{го} ~~августа~~

8 Agos de 1784 -
Insuety.

Concedere ena licencia con
arreglo alos informes ante^{te}

He en 25 del mismo.

Se Agona de 1784

Enviado

Precedere en la licencia con
cargos alos enfermos antes



Santh Domingo

Para despachos de oficio quatro mts.

SEDE O VARTO, AÑO DE
MIL SETECIENTOS OCHEN-
TA Y CUATRO.

Yo, ^{no} ^{co y co} ^{pp. App.} Florian Antonio Sanchez Larreaño
del Rey nuestro señor su Novicio
del Colegio de esta ditta Policia Simplicia y
Imperados de las Calles de Madrid: Doy fe
que oy dia de la fecha estando en la Casa q
ocupa el Banco Nacional de San Carlos y re-
laciona el memorial que a compañia de este mi
Testimonio sita en la Calle de la Luna hace es-
quina y buelbe ala de Silva, perteneciente al 3.
Conce de S. S. Domingo. Parroquia de S. Martin. que ex-
rel es D. N. Alfonso y Santo Domingo: Por S. D.
Manuel de Santa Clara y D. Martin Fajardo
Zambana, Caballeros Capitanes de su ditta
y Comisarios de su mero del ditta quantel de S.
Alfonso, y el segundo del de Santo Domingo
por ante mi el nro asyento con S. Asistencia
de D. Juan Garcia de Lama theniente de ditta
gral de ditta Policia, D. Ventura Rodriguez
Arquitecto nro maior de las obras de ella y sus su-
entres, D. Juan Antonio Brown Lopez Apodaca
del referido S. Conce, y D. Pedro Arnal Inoual
Arquitecto nro de las obras en esta Corte por q
estran hechos y firmados los tales Pases q a com-
pañan del ditta do asunto memorial, Mandar
S. S. a cho nro mro D. Ventura hechara las Cuentas
y media las de facturas q hace en la Casa, fensa

menhado / D^{na} Sentença

Ayuntamiento de Madrid

la licencia que se solicita, observando lo mismo q.
se previno, y mandó por V.Y. en la antecedente
que se sirvió conceder para la construcción de
la primera parte de esta misma fachada, sigui-
éndose del mismo modo en la prolongación hasta
ciento, y quarenta y cinco pies y quarto de que cons-
ta el todo de la línea; Des quanto debo informar
con arreglo al arte, y policia Madrid 11 de Oct.^{re}
de 1784.

Ventura Rodriguez

Mad^d 14 de Oct.^{re} de 1784

En cumplimiento el Decreto que el V.Y. ante-
cede para que informe sobre la solicitud que contiene
el memorial de la buelta, se practicaron las corres-
pondientes diligencias, y que acredita el testimonio q.
acompaña al Es.^{no} de Policia, conformandome con
quanto expone el arquitecto Nro ma^{or}, me parece no
haber incombent^e para que V.Y. conceda la licencia q.
se pidiere

Martin Jafar de Madrid
y Zambrana

Mad. 14 de
Oct.

octubre de 1784 -

Innu Ayo -

Conceder la licencia que se
pide con arreglo a los In-
tereses antes

El mismo día -

1784
M. A. C.

D.ⁿ Juan
y Lopez, A.
Conde de Sasta

Sup.^a





Para respecto de oficio quatro mfs.

SELLO CUARTO, AÑO DE
MIL SETECIENTOS OCHEN-
TA Y OCHO.

Yo Adrian Antonio Sanchez Parrero. C. S. ^{no} El
Rey m^o Señor su Notario publico Apostolico el Collegio Po-
licia Limpieza y Empedrador de las calles de esta villa de
Madrid. Doxíee que oy dia de la fha estando en la Casa que re-
fiere el Memorial que a Compañia aeste mi Testimonio y ocu-
pa el Banco Nacional sita en la Calle de Silva propia del Ex.
Señor Conde de Santago; y la que se ba a Agregar a ella Luaxtel
de S.^{ra} Dominop y Parreroquia de S.^{ra} Martin, El Señor D.ⁿ Maxi-
miliano Tassardo Lambriana Cavallero Capitulax de esta d^{ha} villa
y Comisario de d^{ha} Luaxtel, por ante mi el ynfraescripto con
asistencia de D.ⁿ Josef Dominop de Molina, D.ⁿ Juan Laxcia de
Lama Visitador gral y Theniente de d^{ha} Policia, Don Ventu-
ra Rodriguez Arquitecto M^o Mayor de las Obxas de esta d^{ha}
villa, y sus fuentes, y D.ⁿ Pedro Ansal Igual Arquitecto y M^o
de Obxas en ella por quien esta echo y firmado el Plan preem-
tado y Acompaña a d^{ha} Adjunto Memorial y Parece Correr la
Obra que Ynnuua a d^{ha} Direc.ⁿ y Nueva Agregac.ⁿ de Casa de ellas,
Mando S.^{ua} a d^{ha} M^o Mayor Ecchara las Cuexdas y Medir la
fachada de ella, senza obedecimiento Teniendo presente d^{ha} Plan
an lo executo Reconociendo la Obra Contigua, haciendo los apuntes y
adivintencias que del mismo Reconocimiento Resultaron y d^{ha} Maestre
Mayor Tubo por Combenientes ejecutarlas, que las que fueron por
menor Constaxan de el Informe Declaracion que a de dar y pon-
dra a continuac.ⁿ El Ynnuado Adjunto Memorial, como se le
manda por el acuerdo del probeido por los S.^{res} del M^o Ayuntamiento de esta d^{ha} villa, con lo que se Concluyo este acto y se man-
dato el referido Señor Cavallero Capitulax yo el ynfraescripto le
pre vine a d^{ha} Director Maestre D.ⁿ Pedro Ansal no diexa prin-
cipio a d^{ha} Nueva Construcion y Agregacion de Casa a d^{ha} Obra

sinquetena la Licenzia correspondiente para ello y obtenida
quesea y echo el cobertizo para el Tesoro de una y otra cara
de muertra dho Plan, desase puesto en su alero Canales
el vecosumenio de las aguas llobedizas y al piso de la Calle
Lora de Piedra Benzoqueña observando todo quanto dho
Mayor en el referido su Informe Relacione con lo demas que
ta Mandado en la Licenzia que antes se daora le esta dada
la Construcion y principio de dha Obra alaparte de dho
Señor Conde de Sastago por q. esta presentado dho Alférez
Memorial lo que ofrecio dho D. Pedro Arnal Cumplida
y el propio Mandato para que Conste donde Camben
y dho Muertra Ayuntamiento lo ponga por Testimonio
Signo y fixmo el presente en Madrid a nueve dias del
de Octubre año de mill setecientos ochenta y quatro

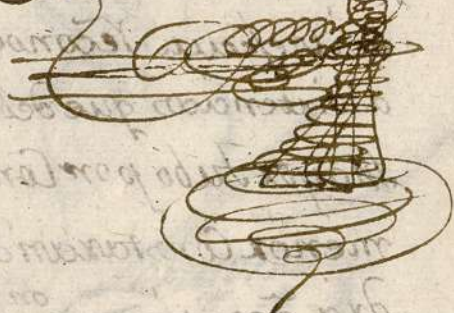

Juan
Lancho
Antonio
Carrero

stenu
wa
mes
alle
to th
as q
dad
tho
alum
plu
nben
roni
El
tud

Planta delas dos fachadas que se deuen construir dela Casa que pertenece al Exmo S.^{or} Conde de Sastago en las Calles de Silva
y dela Luna.



10 20 30 40 50 60 70 80 90 Pies Castellanos.

4-49-111. D.S.S.



Ayuntamiento de Madrid

AB Alzado de la parte de Fachada que se proyecta construir en la Casa que pertenece al Ex^{mo} S.^{or} Conde de Sastago. sita en la Calle de Silva y Luna

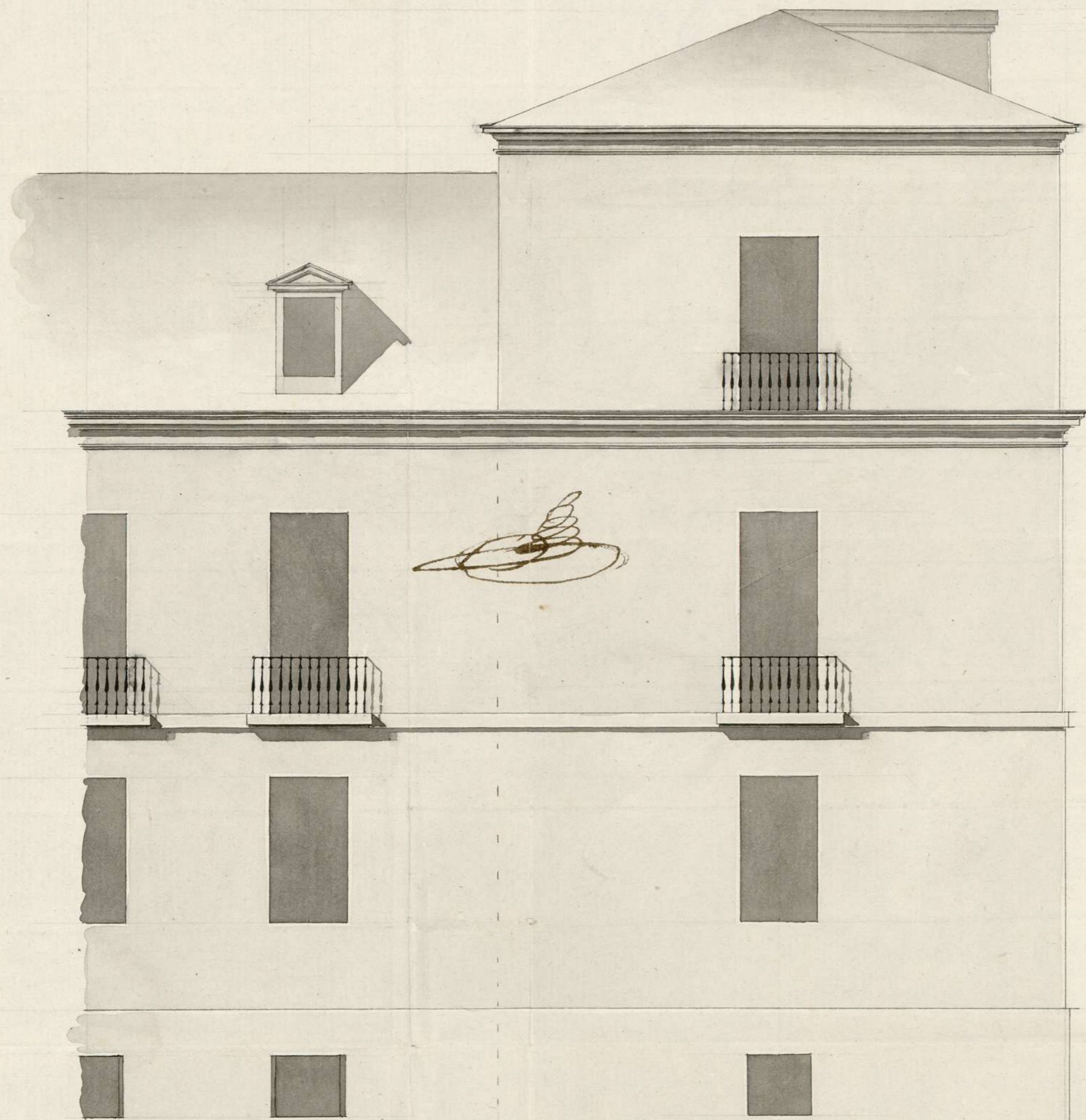

Calle de la Luna

B

1 2 3 4 5 6 7 8 9 10 20 30 40 50 60 Pies Castellanos

Ayuntamiento de Madrid

Pedro Arnal

1-49-111 A.S.D.



Ayuntamiento de Madrid

Fachada que se proyecta Construir en la Casa del Exmo S.^{or} Conde de Castago por la Calle de Silva



Escala. 1 2 3 4 5 6 7 8 9 10 20 30 40 50 pies Castellanos

Ayuntamiento de Madrid

Pedro Amalys

1-49-111 D.S.A.



Ayuntamiento de Madrid

Fachada de la Casa del Señor Conde de Castaño, conforme se debió edificar por la Calle de Silva.



Calle de Silva.

Mercurio

145-5
10 20 30 40 50 60 70 80 90 100 pies Castellanos

Ayuntamiento de Madrid

Pedro Arnal

1-49-111 A.S.D.

