

3 de Mayo de 1784.

Don Fr. de

Don Fr. de

Don Fr. de

Don Fr. de

Don Fr. de

Don Fr. de

Don Fr. de

Don Fr. de

Don Fr. de

Don Fr. de

Don Fr. de

Don Fr. de

Don Fr. de

Don Fr. de

Don Fr. de

Don Fr. de

Don Fr. de

Don Fr. de

Don Fr. de

Don Fr. de

Don Fr. de

Don Fr. de

1^a 219 117

(Contiene plano)

Dice: Dice teniendo precision a hacer la fachada pial, de la Calle, y levantar un Cuarto pial, arreglado al Plan que presento, por tanto

Supp. a V. S. T. se sirva conceder la licencia que en tales casos se acostumbra, como tambien p. poner los Materiales, y

Señalar para los Cimientos que produzca en las inmediaciones de la Calle en que se vivia. Madrid y Mayo 9 de 1784.

Por no saber firmar el Supp. Fernando Arco

Don Fr. de

consecuencia del acuerdo antecedente he reconocido la casa que Memorial Vñere, y el Dñmo que para su reedificacion se pte, y no halla inconveniente en que V. S. T. conceda lo que pide, este intercedo observando que respecto no haber en la casa edificar de la misma manera ninguna fachada que pueda ser, que se pueda seguir por ver todas de mal aspecto es necesario esta, de suerte que pueda servir de norma para



Ma
En
n
Res
Qua
ma
E
Mi
tira
- Lira
Hia
hi ta
los a
S
n e
l M
enta
ta e
medi
la y
con

Mad. 9 de Marzo de 1784.

Enviado

ffmo. J. or

Informe Sr.
Res. or. Comis. del
Quartel con el M. d.
maior

Fra. Burtam, vec. de esta villa, Due-
ño de una Carra sita en la Calle de S. Anton,
señalada con el n.º 14. de la Manz.ª 316.

Dice: que teniendo precision de hacer la Fachada
da, pñal, de la Calle, y levantar un Quaxto pñal,
arreglado al Plan que presento, por tanto:

Supp.ª a N.º. J. se sirva conceder las
diciencias que en tales casos se acostumbra,
como tambien p.ª poner los Materiales, y
escombros que produzga en las inmedia-
ciones de la Calle en que recibirá M. d.

Madrid y Marzo 9 de 1784.

Por no saber firmar el supp.ª

Fernando Arroyo

Al Sr. d. home
Señalase para ta
tira de quedar de ne
sido el viernes proximo
del cor. ala guatruil
la tarde para lo q. se den
los anison acostumbrados

Fahorra Prats

ffmo. J. or

En consecuencia del Acuerdo antecedente he reconocido la cara que
el Memorial refiere, y el Dizeño que para su Reedificacion se pre-
senta, y no hallo inconveniente en que V. S.ª conceda lo que soli-
ta este interesado observando que respecto no haber en las casas
mediatas de la misma hacera ninguna fachada que pueda dar
la que se pueda seguir por ser todas de mal aspecto es neces-
construir esta, de suerte que pueda servir de norma para

la ejecución de las que después se fabriquen contiguas á ellas, y
y así deberá repartirse la línea de su extensión dando tres pies
de paramento al pilar de la puerta de la Calle, quatro de ancho á la
luz de esta, siete pies y quarto al lienzo de pared que media en-
tre dha puerta y la ventana, quatro pies al ancho de esta luz,
y quatro al pilar del extremo de la fachada, cuyas partes componen
la suma de veinte y dos pies y quarto de que consta: y la
elevación del primer cuerpo debe ser de doce pies del piro del
quarto vaso al pral, cerrando las alturas de los dos vanos de
puerta y ventana á los ocho pies y medio dejando tres de antepecho
á la ventana, cuya resá no debe resaltar del vivo de la pared mas
de cinco dedos comprendido el grueso del hierro para que no su-
va de tropiezo al paso del publico: y la elevación del quarto
principal deberá ser de once pies de luz, guardando los plomos
ó perpendiculor del cuerpo inferior para los pilares y vanos
de ventanas, cerrando la altura de estos á nueve pies con arcos
lintelados de fabrica, y del mismo modo los del quarto vaso, y sentan-
do los maderos del techo á la expresada altura se sentara tamb
en el alero de modillones labrados con su tocadura, y corona
moldadas sobre sus soleras, y en la exterior su moldura, defan-
puesto su canalon para recoger las aguas del Cubierto, y las
sas que es costumbre al piro de la Calle de piedra verroquena
solida de tres pies de ancho, y medio de grueso, y han de queda
uniformes los dos balcones de hierro que se pondran en las ven-
tanar del quarto pral: y mediante que es necesario crear al
mismo tiempo las paredes de medianeria con las cavas a-
tiguas se construiran con su buen cimiento de mampo-
ria de una vara de alto sobre la parte mas elevada de
superficie del terreno de dos pies de grueso, aunque su
materia no sea mas que de tapias de tierra con pie

edificios y cintas de ladrillo, y mezcla de cal y arena para evitar
por este medio la comunicacion del fuego de una casa a otra
en caso de incendio: Y en habiendo elevado la ^{altura y media} fabrica sobre
la superficie de la Calle debe este interesado dar aviso a
D. S. Y. que se ha de servir mandarla reconocer, y otro igu-
al aviso y reconocim^{to} se debera practicar estando la
obra a los Remates para que conste a D. S. Y. haberse
observado lo que se sirva determinar: Madrid 12. de
Marzo de 1784.

Ventura Rodriguez

Al comitario del quartel q' aprehendido era dili^{gente}

senia, no le oprime reparo alguno q' exponer q' pudiera entorpecer
la licencia q' se solicita. Madrid 16 de Mayo 1784

Isabel Garcia

Jahona Prax

Madrid 16 de Mayo de 1784.

En su A. to.

Conceder esta licencia con anexo a los
informes antecedentes

Al Sr. D. Juan

Al Sr. D. Juan, D. Juan, de
cino de esta villa,

Sup. de 1787

De. Redeficaci^{on} m^{as} } 1784.
Cana en la Calle de S.
Cerron ~~~~~

En el edificio de 1784

Segun el
Ordeno.

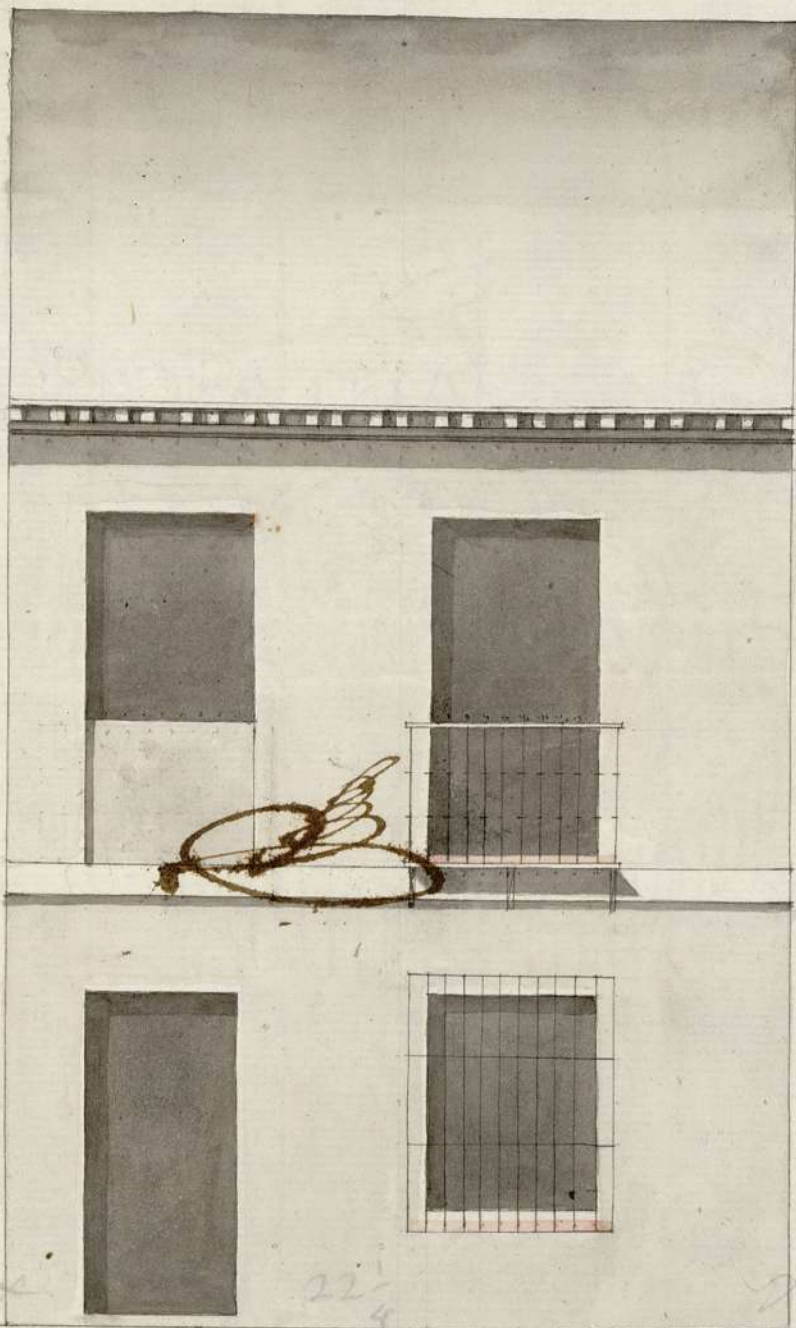

Alzado

ala Fachada.

Man. Buxquend

Planta Baja: C. de San Anton.



Ayuntamiento de Madrid

1-49-117 D.S.D.



Para despacho de oficio quatro mto.

SELLO CUARTO, AÑO DE
MIL SETECIENTOS OCHENTA Y CUATRO.

[illegible]

citta el ^{to} ^{te} ^a Bustam. p. la nueva construccion de la
su Casa. no passe a haver en ella otra alouera y Conve-
didorela que fuere mientras que no se edifica Cade traza
cas como ni escombros alguno, y si limpiar todos los sanado.
y hecho el acfado puestas en su M^{to} canchales para el reco-
gimiento de las chovas floveditas y al piso de la Calle co-
mo oy las tiene en el d^{to} acfado de su fachada las as sepiera
de xlo quena seoun y como este mandado. con lo amas
que vho m^{to} maior por su informe e exprese, lo que ofe-
cio dho Burque no cumplixia en ad^{to} y por acodo, lo el
propio mandado para fue consta a los s.^{os} el mismo T^{te}
M^{to} amienao lo pongo por testimonio que signo y fia-
mo en Madrid a doce dias del mes de Mayo año semi-
seccionados ochenta y quatro