

Madrid, 11 de Mayo de 1884.

Señor D. S.

Infante

el Sr. Roca

Comis. del

Puerto con

el Sr. M.

pa 119-127

(Contiene plano)

En consecuencia

del acuerdo an-

tercedente se le

conoce el punto

de donde debe

entenderse pro-

pone ejecutar

la obra y no

halla inconveni-

ente en que V. S.

conceda la li-

ciduo para el Sr. Comis. economi-

ca, establecida en el conde de

Nipeto, para que, guapara el

regulado, guapara el

regulado, guapara el

regulado, guapara el

regulado, guapara el

regulado, guapara el

regulado, guapara el

regulado, guapara el

regulado, guapara el

regulado, guapara el

regulado, guapara el

regulado, guapara el

regulado, guapara el

regulado, guapara el

regulado, guapara el

regulado, guapara el

regulado, guapara el

regulado, guapara el

regulado, guapara el

regulado, guapara el

regulado, guapara el

3. v



C. E.

Mad. 11 de Mayo de 1784 -

Innu. S.º

1.49-127
T.º mo. S.º

Informe
al.º R.º

Comis.º del

Quartel con
el M.º

~~del~~

M.º

En consecuencia
del acuerdo an-
tecedente he re-
conocido el par-
ge donde este
interesado pro-
pone ejecutar
la casa, y no
hallo inconveni-
ente en que V.º
conceda la li-

Pedro de Berindo a-

ga, Labrador, y vecino desta

Villa en su Estado noble e Indi-

viduo de la M.º Sociedad economi-

ca establecida en ella con el debido

respeto hace presente, que para el

resguardo, y asistencia de sus mo-

zos, ganado, y frutos de su dilata-

da labor, especialmente en tiem-

po el Agosto, y en lo posi-

ble los graves perjuicios, que tra-

ya sufrido por las intemperies, y otras

causas de perjuicio de su hacienda

cencia que solici-
ta, colocando la li-
nea de la fachada
en la que se tire
desde el extremo
del empedrado de
la Hera que mi-
ra al Norte diri-
gida a la tercera
Arca cambia de
la agua de la fa-
brica del salitre
empezando a
contar por la
mas inmediata
a Madrid: y
debiendo cons-
truirse de bu-
en aspecto con-
forme a poli-
cia no ha. A. U.
biendo presenta-
do Dicho que
lo manifieste he

481180
accidentes; le es indispensable -
Constancia linde con la Hera em-
pedrada donde talla (que se ha-
lla inmediata a las Puertas de
Santo Domingo, y de los Pozos, y
entre los dos Caminos que salen
y guian a Foncalada) una Ca-
sa compuesta de Quadras, para
granero con alguna abitacion
Conral, y demas averios y
labores en posesion propia que
linda al Norte con la Hera
que igualmente lo es: parlog.
Y suplica se sirva concederle
la correspondiente licencia
Ayuntamiento de Madrid

formado el ad-
junto con arre-
glo á las inten-
ciones que pro-
pone este inte-

enque recibia nro. Madrid
y mayo 4.º de 1784.

Pedro de Benito de Aguirre

resado para que conforme á el se egecutte
la fachada pral. que ha de mirar á Madrid,
y las accesorias guarden la misma symetria,
dando al cubierto, y tejado tambien su forma
symetrica, dejando las buardillas que ne-
cesite con regularidad, y haciendo su ale-
ro de madera sin labrar en rustico, pero de-
cente, debiendo dar aviso á V. V. este intere-
sado en habiendo elevado el primer cuerpo
para que V. V. se sirva mandar reconocer
la obra, y otro igual aviso, y reconocimien-
to se deba practicar en estando la obra
á los remates, para que conste á V. V. haberse ob-
servado lo que fuere servido determinar: Madrid

11 de Junio de 1784

Ventura Rodriguez

Asitio donde se va á construir esta Casa es una

Ayuntamiento de Madrid

La tierra de pan llevar perteneciente á este inter-
resado, como consta de una Escritura de Venta
que me ha exivido, la qual tierra fue del La-
brador D. Jacinto Perez del Villar. Vt supra.

Rodriguez

ff. m. c. c.

2

Este interesado ha cubierto la omision
que tubo en no presentar el D^{no} a su obra,
á V^d. con la conformidad que viene con el
formado p.^r el C^{no} mayor; tambien p.^r la s^{ta}
presentada. ha justificado la pertenencia
a su terreno, p.^r cinco antecedentes, y el ex-
ente util y necesaria esta oficina p.^r el
ejercicio a Labrador; no halla inconveni-
en que V^d. le conceda la Licencia p.^r la
ejecucion de esta obra.

Mad. y Junio 14 de 1784.

Mad. 22

Manuel de V. Carras

8

8

de Junio de 1784.

Innu^{to} Ay-

Concedere esta licencia con auxe-
-glo alor informei ante^{tes} -



No. en 23 del mismo.

tierra de...
resado, 1884...
que me ha...
...
...
...

...
...
...

...
...
...

...
...
...

...
...
...

...
...
...

...
...
...

...
...
...

...
...
...

...
...
...

...
...
...

...
...
...

...
...
...

t

1784-

Se. la Comruccion de
ma Casa para Labor
fuera de las Puercas de
S.^{to} Domingo, y los Poros

1-49-127

1384-

5
3
3
6

*Fachada que ha de tener la Casa que propone construir D.^m Pedro de Berindoaga en su H^{ra} frente
de la Puerta de los Pozos de la nieve.*

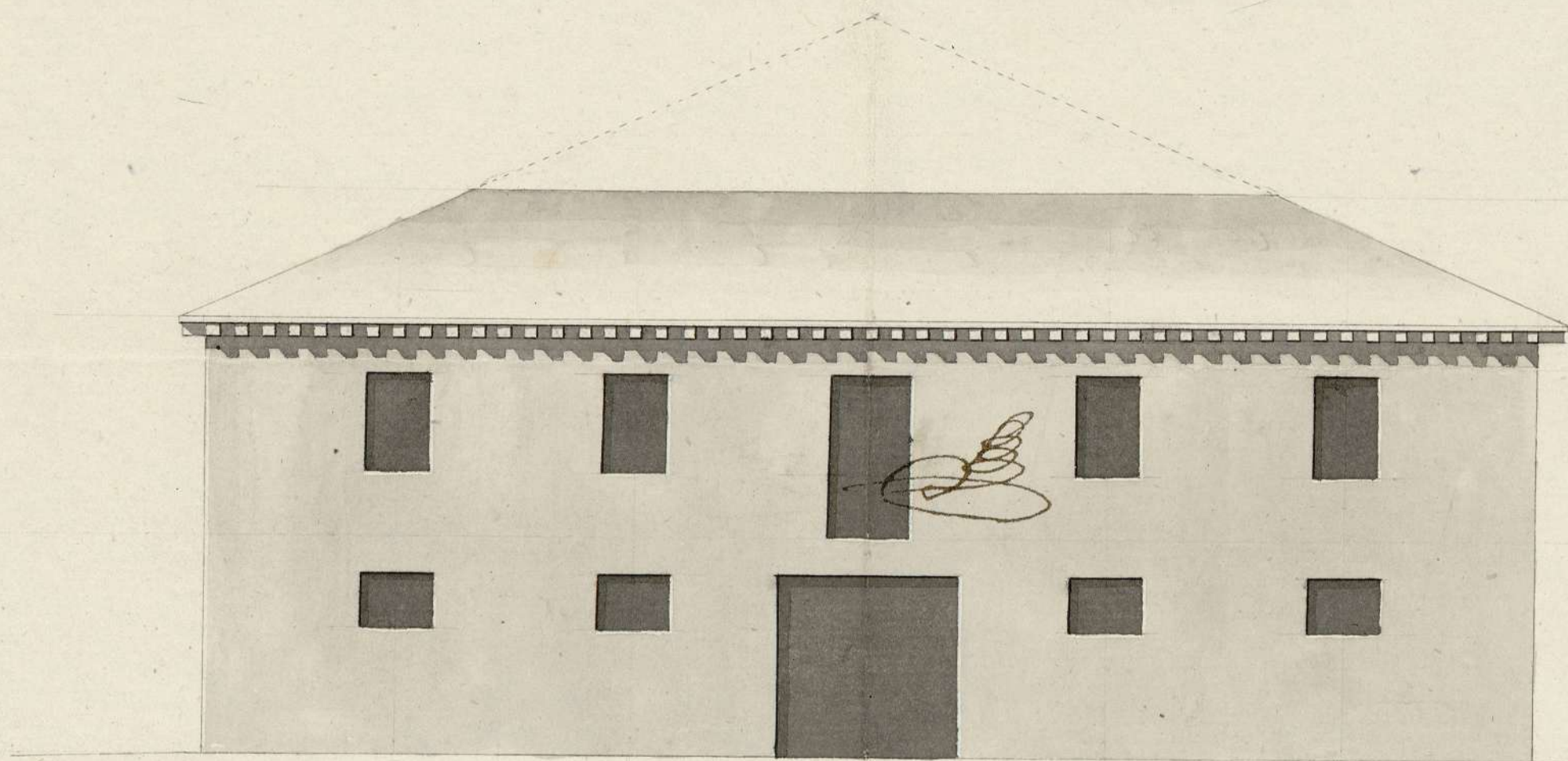

*Doi este señs con mi informe óy 11
de Junio del 784, á Madrid.*

Ventura Rodriguez



Pis Castellano

Ayuntamiento de Madrid

2

1-49-127 A.S.D.



Para los efectos de oficio

DELLO QVARTO, AÑO DE
DEL SEISCIENTOS OCHEN-
TAYATRO.

Oñeas Antonio Sanchez Parreno ^{no} del Rey
mo. s. ^{er} ^{Co} ^{pp.} ^{App.} del Consejo de esta Villa
Policia Limpieza y Empeñados de las Calles y tra-
duid. Doy fei que oy dia dela fha estando en la tor-
ra ospan llebar que fue de Tacinas para el riba ten-
ce con la herxa empedrada con el trilla J^o Pedro de
Benondao a vezino y Labrador en esta dha Villa con-
uenda en el memorial que a compañia de este mi testi-
monio. sin embargo las dos Parcellas llamadas de Santo
Domingo y de los Pozos e arroyos de esta misma
propiedad oy del dho J^o Pedro por quien se está presentado el
citado memorial. El S. D^o Manuel de Santa Clara Ca-
vallerxo Capitular de esta dha Villa y Comisario del qua-
rel titulado de san N^o de fonsio. en cuyo distrito está la
situacion de las referidas Tierra ospan llebar y herxa em-
pedrada por ante mi el infrascripto. con asistencia
del mismo J^o Pedro de Benondao su dueño, J^o Jo-
sef Domingo de Molina visita xral de la Policia
de esta dha Villa, J^o Juan Garcia de Lama siete-
niente y J^o Ventura Dominguez Arquitecto
nro mayor de las obras y fuentes de ella, quando
p. s. al mismo J^o Ventura le chara las Cuevas
y mduxo en esta Tierra ospan llebar el sitio
que necessitava el referido J^o Pedro para la Cons-
trucion de Casa que menciona en dho dho

su memorial con arreglo del Estilo y forma q
previene, sin embargo de que en el año no presen
tava como se via oho D^o Pedro. diseño plantas
de como a oser la constanz. ocha Cassa, ni me
nos papeles ni documentos por donde se viera
ser dueño de ocha tierra y heredad. Teniendo oído
esta m^o ma^o de ejecución se refrenda medida previni
endo que con arreglo de ella formaria vn Diseño
para que ocha Cassa se constancia de buen Aspecto
conforme a Policia conforme a las yndenciones q
oho D^o Pedro propone en el citado adjunto su mem.
traciendo todo quanto p. el J^o Ventura se responga
y conforme a lo q. a continúan. esol a depre
nex como se le manda p. el Acuerdo del proveído. Lo
que Aceto oho D^o Pedro a Benito de a, a q. yo
el ynfante xisto de mandado de oho S. Cavallero
Comis. se previene q. a ntes q. oho J^o Ventura ha
ga ohos Informes y diseño. se presente algún do
cumento o papel p. donde conste pertenecerle
la ocha tierra para que lo exprese en oho Informe
El m^o maior, lo que ofrecio ejecutar el D^o Pedro. tan
vien gueno emperaria ocha Construcion a Cassa in
teniendo y asistiendo q. p. los S. del S^o Ayuntamiento. se le
conceda la licencia a p. ello. con lo q. se concluyó en
a co. y p. que conste en el lo pongo p. asistim. q. sig
no y firmo En Madrid a catorce de Mayo año amil
seiscientos ochenta y quatro =

Maximiliano Antonio
Sanchez Carrasco