

Mad. 27 de feb. de 1780.

Com. de

Hmo. Sr.

1<sup>a</sup> 49 2

(contemplus)

Informa el Sr.  
Rex. Comis. del  
Juarte con el  
Mro. mayor o  
su teniente.

D<sup>n</sup> Juan Antonio de Loraquin, Thesoro

Administrador de la R. Congregacion del S. Christo de S.  
Giner, a quien pertenece una Casa en la Calle de la Carne-  
tas N. 36, Manzana 207, la que para la construccion

de su fachada presento el adjunto diseno; por tanto

A V. S. M. Suplico se sirva mandar dar la Providencia cony-  
pondientes, q. sean pertenecientes a dho asunto. Merced  
que espere recibir de V. S. M. Madrid y Febrero 5 de 1780.

Hmo. Sr.

En consecuencia  
del Acuerdo antes  
he reconocido la  
Casa q. el Utemox  
refiere, y el Diseno  
q. para la reedific

de su fachada se presenta, y no hallo inconveniente en q. se conceda a este  
Interesado la licencia que se solicita; previniendo se separen las dos ven-  
tanar y cada cuerpo una de otra, de suerte que quede al medio de la facha-  
da un pilar y cinco pies separamento para que con los anchos de dhas dos  
ventanas y cinco pies cada uno, y pie y medio que queda al parame-  
to del pilar y cada extremo, componga la suma de estas partes lo diez y  
ochos p. de extension y que cubra el todo de la fachada; que es el medio  
q. se debe tomar para q. la union de esta fachada con las de sus lados guar-  
(1) den

Juan Antonio de Loraquin



la posible correspondencia, y symetria, observando q<sup>e</sup> las alturas de  
los suelos y los Cuartos principal, segundo, y tercero correspon  
dan precisamente à nivel con los respectivos y la Casa contigua,  
N.º 37, y porque esta no tiene el Cuarto tercero que se solicita dar  
à la nueva y g.<sup>a</sup> setrta, quedará el piso y este, atando con el alero de  
la referida Casa N.º 37; y el alero nuevo que terminará la altura  
de la fachada deberá quedar à nivel riposo con el de la Casa de  
la misma Otacera N.º 38 para que quando se levante Cuarto terce  
ro en la referida el N.º 37 queden todas iguales à una misma alor  
za guardando uniformidad, y el referido alero hade ser de buena  
proporcion de madera labrada à sactino con sus modillones de tex  
cia y tocadura, solera y corona moldadas, dejando puesto en el su  
canalón para recoger las aguas del Cubierto; y las losas que en  
costumbre al piso y la C.ª en toda la linea de la fachada se pue  
verá quina redonda y tres p.<sup>as</sup> de ancho y m.<sup>as</sup> de largo. Y en havien  
do elevado la fábrica vara y m.<sup>as</sup> sobre dho piso, debe esto Interer.<sup>do</sup>  
dar aviso à V.ª. y que se hade servir mandando Reconocer, y oir  
igual aviso estando la Obra à los remates, ambos asin se que se  
verifique haberse observado, lo que V.ª. se sirva determinar  
Y asi mismo deberá observarse que las alturas de las Ventanas  
queden iguales con las y los cuerpos respectivos y las referidas Ca  
sas N.º 37, y 38, y que sus cerramientos no sean de umbrales de mad.<sup>a</sup>  
por la parte exterior, sino de arco unido de fábrica: Madrid  
14 de Marzo de 1780.

Ventura Rodríguez

No se me ofrece que añadir a lo que expone el N.º m.<sup>as</sup>  
en su antecedente informen, y me conformo en todo  
y por todo con el. Madrid 28 de Marzo de 1780.

Ayuntamiento de Madrid

Manuel de Pineda

Mad. 4 de



[illegible]



mandado de dho. S. Cavallero Capinular leñice sauerá  
el enunpiado mro D<sup>no</sup> Pedro Alonso no diera principio  
a obra alguna en dha. Casa. y mas in no se le conceda por  
dho. Señores la licencia que por dho. memorial enya pedia  
y obvenida, concludida quesea la referida Contrata de Casa  
hechos los Cuientos de sus telas de de puestas en su lloco Ca-  
nalon para recoger las lloas de dho. y las lloas que es certum  
bre al piso de la Calle entoda la linea de la fachada, expiema  
reano quena solida de tres pies de ancho y medio de grueso  
observando todo loomas que por dho. mro m<sup>o</sup> S. de un p<sup>o</sup>for.  
prevenga. lo que asi ofrecio el D<sup>no</sup> Pedro cumplia; Sp. S.  
todo lo relacionado con dho. S. del D<sup>no</sup> Ayuntamiento. del  
propio mandado lo pone S. de un m<sup>o</sup> p<sup>o</sup>for y firma  
el presente En Madrid a veinte y tres dias del mes de Se-  
breo año de mil setecientos y ochenta y tres

En el Ayuntamiento de Madrid

Francisco Sanchez  
Antonio Canalejo



# Casa C<sup>te</sup> de las Carretas n<sup>o</sup>. 36 Manz.<sup>a</sup> 207=

Esta altura conta  
del n<sup>o</sup>. 38 =

← hasta aquí con la casa n<sup>o</sup>. 37 entodo uniforme.

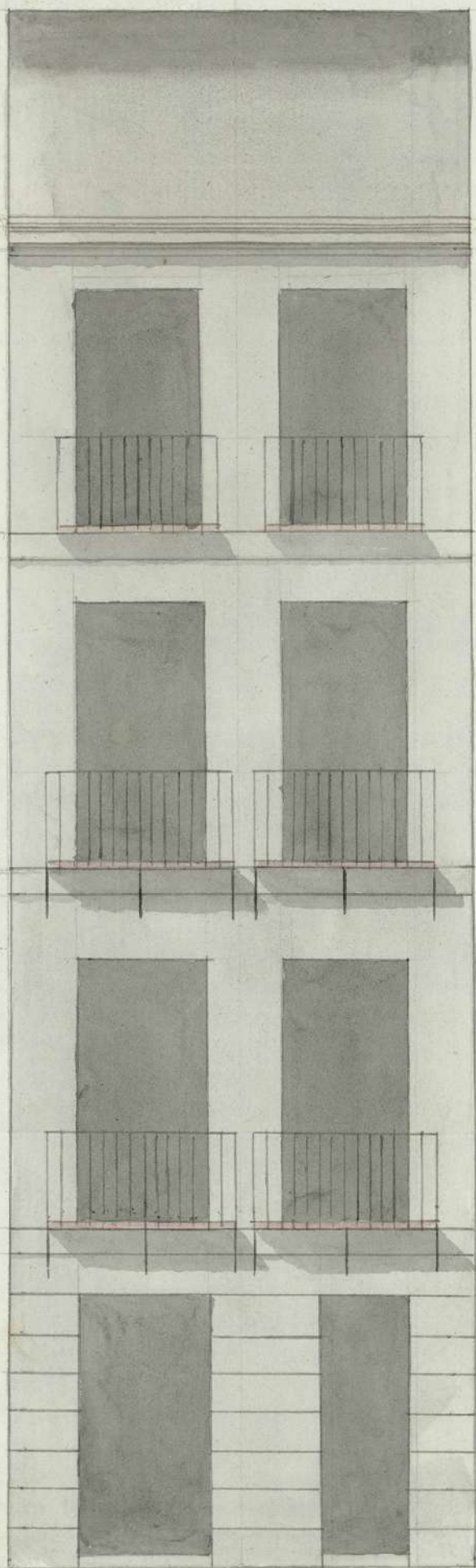

← 18. →





Alas 11 mine. prox. 23.

(3)

1-49-2 D.S.A.

Ayuntamiento de Madrid





8 Axiu de 1780.

enmty.

Concedere esta l. a como se informa.

BB

Fra. en 5 del mismo.

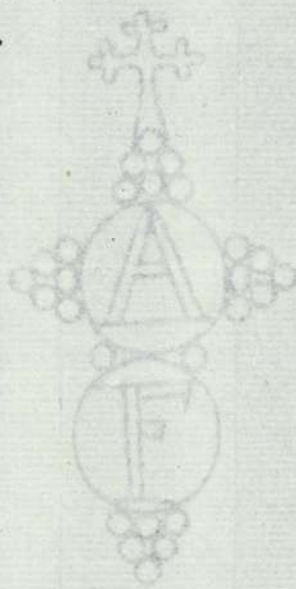

(4)



7  
 Ene. construída en la  
 en la Calle de la Carretera } 1780-