

1^a 49-22

(continue plano)

212a
en
inform
or
eos.
el Juan
Mañ.
Y
Consecu
cerdo an
reconocio
asa que
noria
ño qu
cion de
bre sen
mvenie
Y conce
que se
vando
a que
comber
ncipal
segundo
reno
midad:
quedar
a casa

12 de Sep. de 1781

Affmo. Sr.

Enmuy. to

Informe el Sr.
Sr. Comis.

el Cuartel con
Mañ. maior.

Yffmo. Sr.

Consecuencia del
cerdo antecedente
reconocido

para que el
merial Refiere, y el
eño que para la cons
ccion de su fachada
presenta, y no halla
mveniente en que
y conceda la licen
que se solicita ob
vando que a la Pu

que ha de servir de entrada a la casa se la de el an
combeniente, y que el de las ventanas del quarto
ncipal sea igual una a otra, y lo mismo el ancho de las
segundo por que la puerta se figura muy estrecha en el
eño, y las Referidas ventanas desiguales, causando de
midad: Y los pios del quarto principal, y segundo han
quedan uniendo con los suelos del quarto principal (de
la casa contigua n. 22.) y desban, dando de altura al

Fran. Mañ. Sobervio vecino de
esta villa, Profesor de Arquitect^{ra}, y Mañ,
Cantero en ella, Dueño de una Casa sita
en la Calle de Jesus del valle, Señalada
con el n. 23. en la Mañ. 163. Dice:
se hace preciso demolerla para reedificarla
de nuevo, arreglado a el Plan que pres^{to},
por lo que

A V. J. Supp^{ca} se sirva Conceder la Liz^a Conces.
pondiente, y dar las Providencias neces
rias que se acostumbra en tales asun
ptos, en que Recusix a Mañ. =

Madrid y Sep. 12, de 1781.

Fran. Martinez Sobervio

quarto segundo, la misma que al principal, y
nando la fachada con su alero de madera la-
da à saetino, con sus canecillos de terciá se-
dos de Fabla con su tocadura, solera, y corona,
dada, dejando puesto en él su canalón para
ger las aguas del Cuierto, las losas que e-
tumbren al piso de la calle en toda la exten-
de la fachada que consta de veinte y un pi-
y los cerramientos de las puertas, y ventana-
no han de ser de humorales de Madera, sin
arcos linteados de piedra en el primer cuerpo
mo figura el Diseño, y de fábrica en los dos
erpos de quarto principal, y segundo: Luego
la fachada se allé elevada vara, y media sobor
piso de la calle Debe este interesado dar aviso
V.S.Y. que se há de servir mandarla Reconocer
y otro igual aviso, y Reconocimiento se debe
practicar en habiendo puesto el alero, ó esta-
la obra à los Vermates, à fin de que conste
V.S.Y. haverse observado lo que se sirva de
minar, que es quanto debo informar el ob-
vancia de las Neglas del Arte, y Policía:
Drid 18 de Set.^r de 1781. ✓

Ventura Rodriguez

He asistido à la diligencia de Vn. de Cuentas q. E.
expresa la antecedente declaracion, y no se
me ofrece reparo en que con arreglo à su
contenido conceda V.Y. al Interesado la Licencia que
cita p.^a la execucion de su Obra. Madrid y Sept. 24 de
ta

Madrid 25 de Sept. Manuel de S. Clara

Dep. n.º 1781-
Enm. Ay. -

Concedue esta licencia con arreglo a los
informes antecedentes -

Fra. en 26, del mismo -

alo

1777

1777

Don. Martin Sober

Mmo S.

Señ. Redificar ma
Cana en la Calle de
Jenu de Halle

1781.

Wmo 5.

Exe. de edificación

1781.

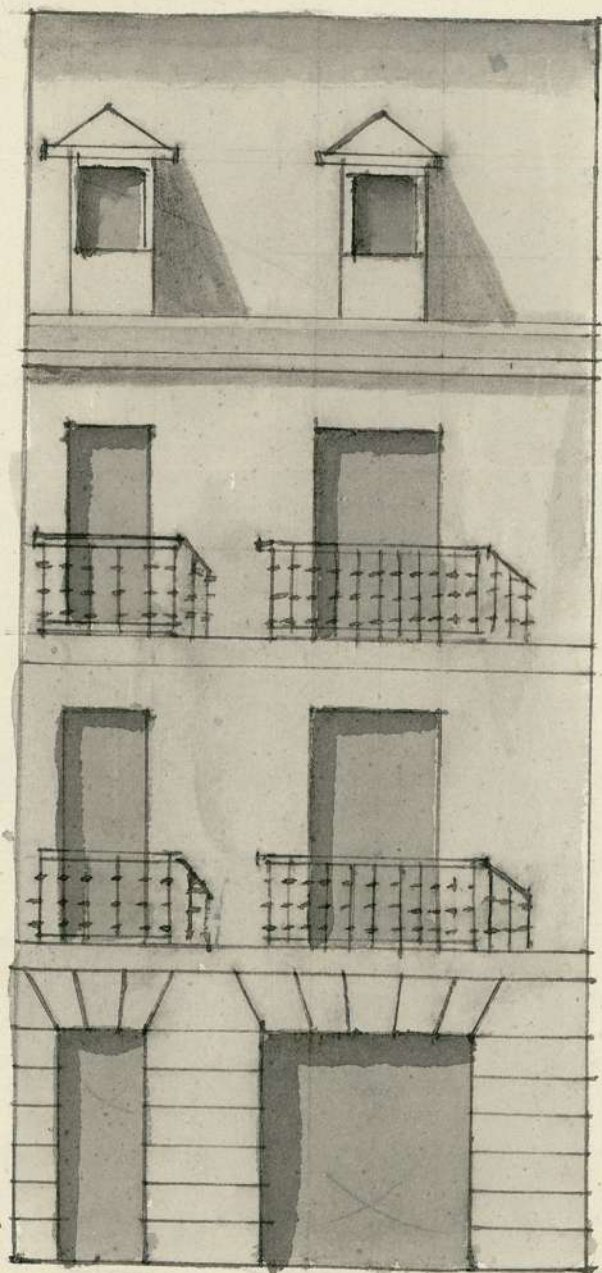

Nº 22.

Exe. de edificación

21.



Nº 23. Manuel Buxquend  Manzª 463.

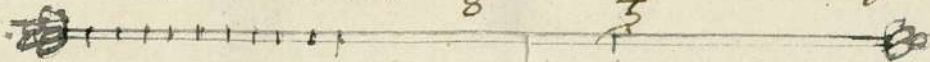

10

20

30

pies Castellanos = Calle de Jesus del Valle

L.S.A.
1-49-22





Para despachos de oficio quatroms.

SELLO QVARTO, AÑO DE
MIL, SETECIENTOS Y OCHEN-
TA Y VNO.

Don Adrian Antonio Sanchez Parreño Cr.^{no} del Rey
nro, S.^{or} del Colegio, y Policia de esta Villa de Madrid, doy feè que
oy dia de la fha. estando en la Casa q.^a Relaciona el adjunto Me-
mor.^{al} sita en la C.^a de Jesus del Valle señalada con el N.^o vein-
te y tres en la Manz.^a quatrocientas sesenta, y tres Parroq.^a
de S.^{ra} Martin, y Juanel titulado de S.^{ra} Yldefonso su anexo:
El Sr. D.ⁿ Manuel de S.^{ta} Clara Caball.^o Capitular de esta dha
Villa, y Comisario del propio Juanel por antemí el infrascripto
to con asistencia de D.ⁿ Jph. Domingo de Molina Vintador Fial,
de dha Policia, D.ⁿ Benaura Rodrig.^z Arguit.^o Mro, maior
de las obras de esta dha Villa, D.ⁿ Juan.^o Martin.^z Sotero Dueno
de la dha Casa, y D.ⁿ Juan.^o Burgueno igual Arguit.^o en esta
Corte q.^a Mro, de Obras por quien esta echo y firmado al parecer
el Dueno Plán de la nueva constru.^o de ella q.^a acompaña a dho
adjunto Memor.^{al} a cuya direcc.^o ha de correr dha nueva cons-
tru.^o mandó al dho D.ⁿ Benaura echara las Cuecadas, y mi-
diere la fachada de dha Casa, como asi lo hizo veniendo pres.^{te} el
Relacionado Plán, tomando los apuntes, y haciendo las adex-
tencias q.^a de dhas medidas resultaron, y dho Mro maior tu-
bo por convenientes el hacer velar a dho Arguit.^o D.ⁿ Man.^o
Burg.^o q.^a las q.^a fueron por menor resultaron del informe
declaraz.^o q.^a viene q.^a dar, y pondrá a continuacion de dho ad-
junto Memor.^{al} como se le manda p.^{or} los S.^{res} del Yte Ayuntamiento
miento de esta dha Villa, enu acuerdo proceido a el: Conloqual

Se concludió este Auto, y de mandato de Dho S^r Caballero Ca-
pitular le previne yo el C^o al citado Bungeño q^e inter-
y ha tanto q^e por Dho S^r, se le conceda la licen^a, corres-
pondiente p^a Dha nueva conuenceⁿ de Cara, no dexa prin-
cipio a ella, y conrequida m^amanada dure la obra no deje en la
Calle Tierra, Carate, ni otros Excmos p^{as} ha de quedar
la C^e limpia, y varrida todo los Sabados y echo el T^o de
deje igualm^{te} pueno enru Alexo, Canalón p^a el Regim^{to}
de las Aguas Uvedizas, y al pio de la C^e en el dinuto de la fa-
chada Lora de Piedra Venroguenda como es costumbre con
lo demas q^e Dho M^o, maior presenpa enru informe to-
lo qual Dho Dⁿ Man^l Bunge^o, ofrecio cumplirlo atri
y p^a q^e conue a Dho S^r y donde mas comenpa del pro-
pio mandato lo ponga por Terim^o, q^e rieja, y firmo el
pres^{te} en Madrid a diez y siete dias del mes de Sep-
tiembre año de mil seiscientos ochenta y uno.

En M^o de Monio

Señalado
Sanchez & Carrero

