

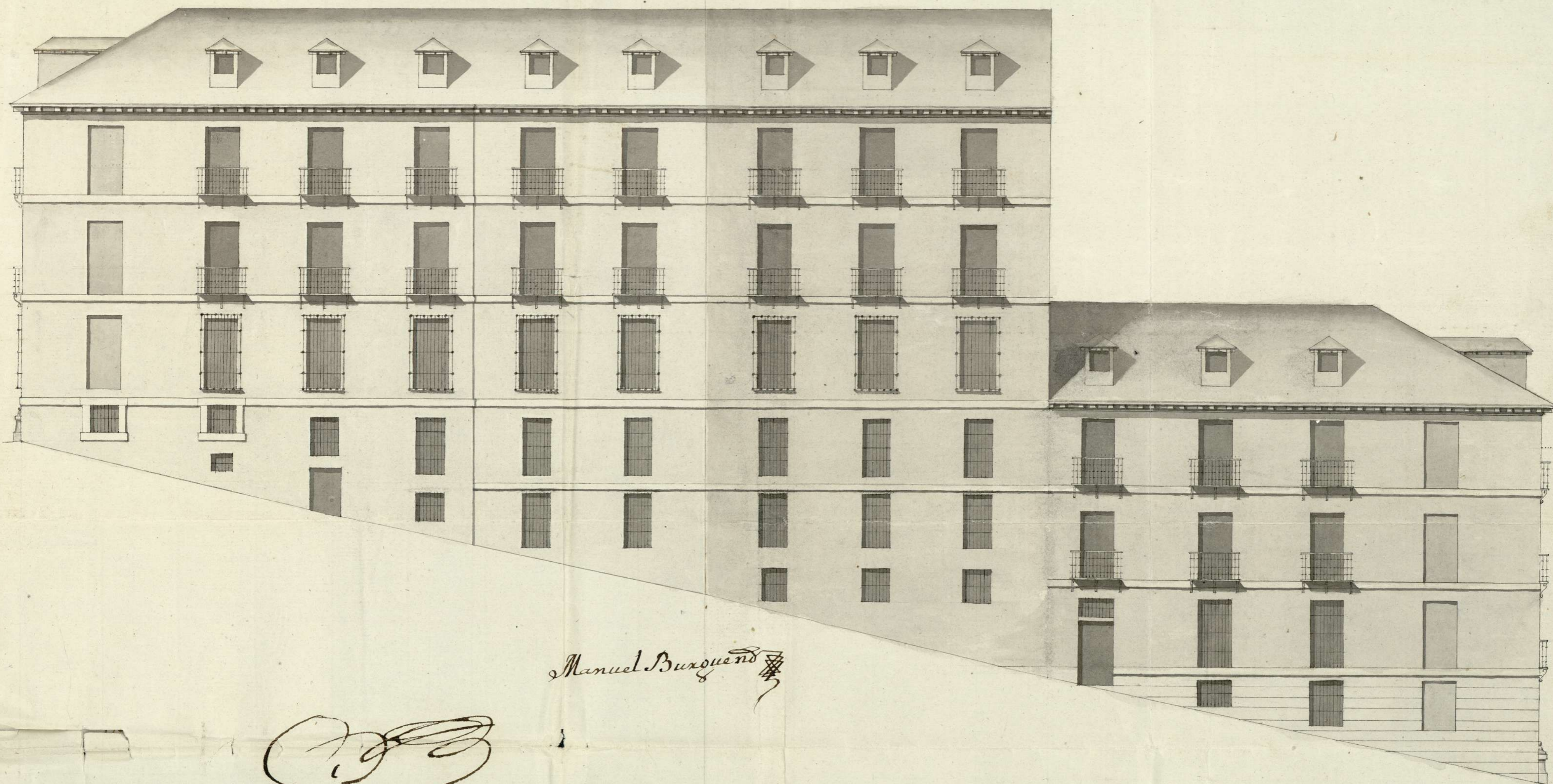

19-26
(Contiene 3 plenos)

Alzado Plal xla Fachada de la C^e de la Bentanilla con todo su Desnivel. la Agua da de tinta Negra es la Fabrica antigua y la Rosada la nueva fabrica x Cuarto Seg^{do} que buelbe de la del Estudio. a encontrarse con el Angulo obtuso. y lo que sigue x linea hasta el Angulo agudo y buelbe a la x Segobia. toda esta Fabrica es x nueva. Planta.



Manuel Burquend

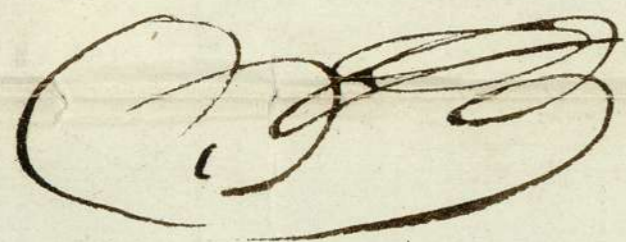

Planta x la Fachada nueva. a encontrarse con la x Segobia.
Bentanilla: 113 3/8

Planta xla Fachada x Cuarto Seg^{do} sobre la Antigua fabrica.

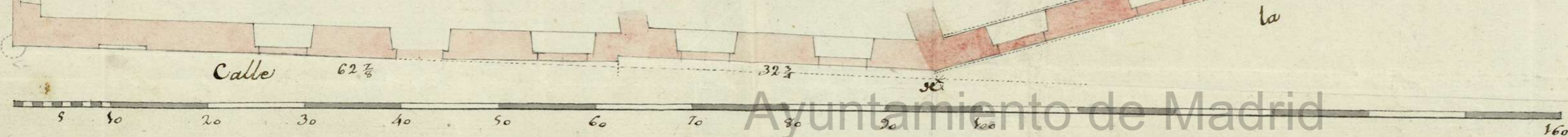

Ayuntamiento de Madrid



1-49-26 A.S.A.

Ayuntamiento de Madrid

Alzado L'al y la Fachada ala C.^e de Segovia la Aguada y tinta negra ala fabrica vieja y la Rosada la nueva Fabrica:

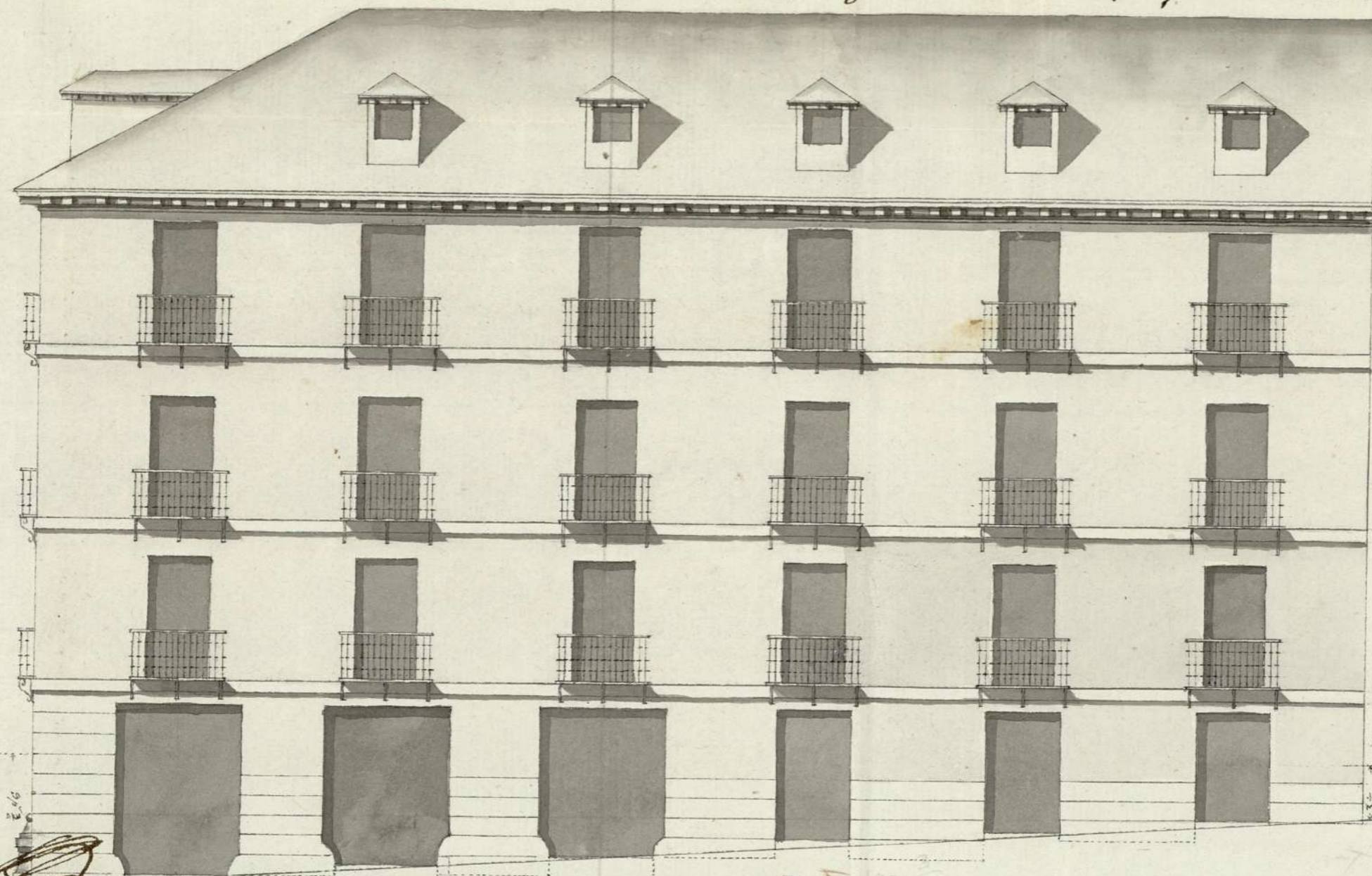

Manuel Burquend

Planta Baza y entresuelo L'al y segundo ala Fachada L'al ala C.^e Segovian



1-49-26 A.B.A.



Ayuntamiento de Madrid

Alzado P^{al} a la Fachada a C^e del Estudio. la Aguada
de tinta Negra. es la Fabrica vieja. y la Rosada la nueva.
Fabrica. a Quanto Segundo =

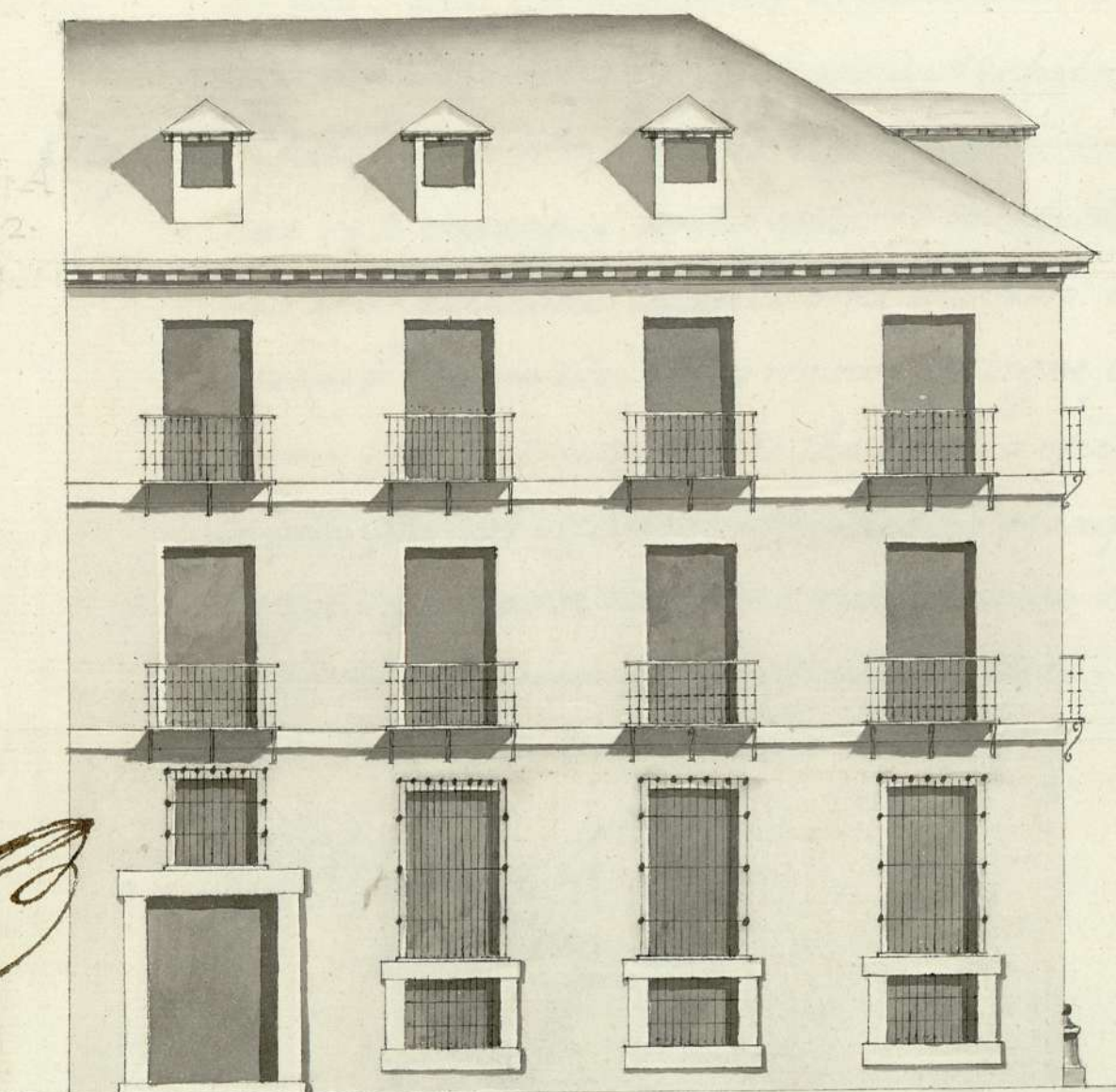

Manuel Burquend

Planta a Fachada a Quanto Seg^{do} sobre la am.
a figura Fabrica =



Ayuntamiento de Madrid

Madrid 28 de
Enero

Como repi
dote el pla
11
cuna qu
na que s
pia, por
to que
J. Conde

OS



166-27-65
Ayuntamiento de Madrid

Madrid 18 de Sep. de 1781.

Inm. Ay.

H. mo or
U. V.

1-49-26

Como repide, exivi-
dore el plan en la
forma que exista,
ya que se saque la
pieza por el Arquitecto
que remita
al Conde.



El Conde de la Vega del Pozo con la veneracion
debida, expone a V. Ill. ma que le combiene recono-
cer por una cosa importante el Plan, o Diseño
formado de la obra que intenta construirse
en la Casa de la Calle del Estudio donde estuvo
el Tribunal de la Vicaria de la Iglesia, que
linda con la que vive el exposante afecta a
uno de los Mayorazgos que posee; Y existien-
do dho Plan en una de las Secretarias de
este Ill. mo Ayuntamiento, o en su Archivo:
Sup. ca a V. Ill. ma se sirva hacerle la gracia de man-
dar se le entregue con la calidad de devolverse
ala ma. brevedad, desp. en el interin el
corresp. resguardado; o al menos, se digne per-
mitir U. V. la exhibicion de dho Plan, a efecto
de que por un Maestro Arquitecto se saque
copia de el, para los fines que necesita el
exponente quien en ello recibira su d.
Madrid 14 de Septiembre de 1781.

El Conde de la Vega
del Pozo.



6.50
no
orco
bot
vicio
rope
quic
roo
Dip

Mar. 2^a de Sep. 1788

Com. de

Alcald. de

Alcald. de

Alcald. de

Alcald. de

Alcald. de

Alcald. de

Alcald. de

Alcald. de

Alcald. de

Alcald. de

Alcald. de

Alcald. de

Alcald. de

Alcald. de

Alcald. de

Alcald. de

Don

Don

Don

Don

Don

Don

Don

Don

Don

Don

Don

Don

Don

Don

Don

Don

Ma
e
7
Com
corre
(
En con
ntecce
sas q
los
cacion
o unico
S. Y ca
solida
neas
ichab
par q
ndo, e
imer
la C
tio un
npone
to un

Mad. 2.ª de sep. de 1781

Enm. 1.ª

Informe el Sr. P.º
Comis. del Real
Consejo de Indias

[Signature]

Atm. 5.ª

En consecuencia del Acuerdo
anterior he reconocido las
casas que el Memorial refiere
los Diseños para su reedi-
ficacion se presentan, y no ha-
y inconveniente en que
S. V. conceda la licencia que
solicita, observando que las
lineas de la Planta de las
dichas queden en el propio
lugar que hoy se hallan qui-
siendo, el Resalto que hace la
primera linea de fachada que
la Esquina de la Calle de los
no vaya por la costanilla para hir a la Calle de Segovia que
componga su Estension noventa y ocho pies, y tres quartos, haci-
endo un insensible angulo saliente a los quarenta, y seis -

t

Muy M.ª Señor

D.ª Josef de Sierra vecino desta corte.
Hace presente A. V. S. que como Due-
ño que es de unas Casas situadas en la C.
de el Estudio, y dan vuelta por la de
la Ventanilla y Segovia bajo el
N.º 5.º en la Manzana 189. Inten-
ta hacer en ellas los Alzados de re-
dificaciones y demas obras que ma-
nifiestan los Planos que acompaño
firmados del Arquitecto D.ª Mart.ª
Burguero por lo que A. V. S.
Supp. se digna, precedidas las solemnidades de rito, mandarle dar la
licencia acostumbrada al inten-
to expuesto en que recurro a V. S.

Madrid 1.ª de sep. de 1781.

[Signature]

pies desde dicha Esquina: Y continua por dicha costanilla abaxo otra linea de quarenta, y un pies segun esta la planta vieja que es como queda dicho se ha de plantar la nueva, y del mismo modo la linea que sigue desde donde termina la antecedente, hasta la esquina de la Calle de Segovia, que consta de Setenta, y ocho pies, y quarto, cuyo extremo se halla a quince pies y quarto distante de la Esquina de la Casa Batzenia del Rey, con la qual ha de quedar la linea de la fachada que buelve a la Calle de Segovia que consta de Cien pies, y tres octavos de estension: Y la elevacion de estas fachadas deben quedar con arreglo a los D^{nos} presentados, haciendo que los nuevos pisos, o suelos sigan respectivamente a nivel con los que tiene la misma Casa por la Calle del Estudio, y atando el alero de la porcion mas elevada de dicha casa con el de la contigua de la Calle del Estudio, señalada numero 2; y el que se execute en la porcion mas baja de dicha casa que comprende los dichos setenta, y ocho pies, y quarto de la Costanilla, y los cien pies, y tres octavos de la Calle de Segovia, debe quedar igualmente al nivel con el piso del quarto vago entrevuelo de la Calle del Estudio, el qual alero, o aleros deben ser contruictos de madera labrados a saetino con sus canecillos de terciada sentados de tabla, y repartidos en partes iguales, no pareados como indican los D^{nos} con su solera, locadura, y corona moldadas, y su m^{ta}ritud proporcionada a dichos canecillos, para que todo componga una cornisa decente que corone la casa dejando puestos en ella sus canchales que recojan las aguas del Cuierto, y al piso de la Calle en la exte-

cion de las mismas fachadas deben quedar puestas
las losas que es costumbre de piedra beaxoquena
solida de tres pies de ancho y medio, lo menos, de
grueso, y si en los quartos caños se pusieren en sus
ventanas, y las voladizas, no deben resaltar del vivo
de la pared mas que seis dedos, comprendido el orue
so del hierro: Y los cerramientos de los vanos de pu-
ertas y ventanas, deben ser de fabrica de Alba-
ñileria en arcos linzelados, o de piedra en las ven-
tanar donde entre una y otra no huviere lugar
para dichos arcos; no debiendo ponerse en estos
parages a la parte exterior umbrales de made-
ra, a reserva de los cerramientos de las puertas co-
cheras de la Calle de Segovia, que se pueden poner una
media vara que abrace todas tres, y sus pilares,
pero las osas que han de cerrar estos vanos de-
ben sentarse sus quicios de suerte que abran al
interior de la casa, construyendose el todo de estas
fachadas con toda seguridad y firmeza para su du-
racion, y conforme a las buenas reglas de arte,
debiendo este Interesado dar aviso a V.S.Y. luego
que haya construido las fachadas de lo que se
propone hacer de planta hasta el alto de una y
media, o dos varas sobre la superficie de la calle,
para que V.S.Y. se sirva Mandar Reconocer la obra,
y otro igual aviso debera dar a V.S.Y. en hallando-
se coronada con las Cornisas, o Aleros, para re-
petir el Reconocim^{to}. ambos a fin de que con-
te a V.S.Y. haberse observado lo que se sirva determinar: Madrid
6 de Setbre de 1781.

Ventura Rodriguez

Ayuntamiento de Madrid

dar, y poner a escritura, del am...

Mediante haver me allado presente del acta que el Sr. D. Juan Rodríguez menciona en su anterior Informe. y no tener que decir ni exponer cosa alguna sea el asunto que en ella se trata. me conformo en su contenido. Y en su consecuencia sy a S. J. le parece podrá concederle esta Licencia que solicita según y en los términos que oho Sr. D. Juan mayor propone en el mencionado su Informe. Dices que no puedo Informar. Madrid. y Sept. 7. de 1781.

D. Juan Rodríguez
de las Pruebas

Don José de Serna

Madrid 12 de Sep. de 1781.
Insu. Ay.

Conceder esta Lic. con arreglo
alos informes antecedentes.

Supp. a N. J.

M. J. Señor

Don José de Serna
Calle de la Cruz.

Ha. el mismo día.

1781



Para despachos de oficio quatro meses

**SELLO QVARTO, AÑO DE
MIL SETECIENTOS Y OCHENTA
Y VNO.**

Yo Adrian Ant^o Sanchez Parreno Esr^o no del Reynato
Esr^o del Colegio Vecino, y de la Policia de esta Villa de Madrid
Doy fee q, hoy Dia dela fha estando en las Casas q, tiene
el adjunto Memorial situas en las Calles del Estudio, la
Veracruz, y la de Segovia señaladas con el Num^o pri-
mero, Manzana, Ciento ochenta, y nueve propias de
Jph, Sierra, Vecino de esta V^a Parroq^a de Sta Maria
la Real dela Almudena, Juanel Titulado de Sⁿ Mig^l:
el S^r Dⁿ Juan delas Peñas Cavallero Capitulax de esta
V^a y Comisax, interino de dho Juanel por la ausen-
cia del S^r Dⁿ Jph, Clem^{te} Leon igual Cavall^o Capitu-
lar, y Comisax, del referido Juanel por ante mi el Inf^{te}
cripto con asistencia de Dⁿ Jph Domingo de Molina Visi-
tador P^{al}, de dha Policia, Dⁿ Ventura Rodrig^z Arg^{to} Ma-
estro maior delas obras de esta dha V^a y Dⁿ Manuel
Varguero igualm^{te} Arquitecto, y Maestro de obras en
esta Corte, por quien estan echo, y firmados los tres
Planes q, acomp^{an} a el adjunto Memor^l, por cui a direccⁿ
ha de corrix la nueva construⁿ de obra q, por ellos se
demuestra en dhas Casas; Mando S^r a el Dⁿ Ventura
echara las Cuerdas, y midiere las tres fachadas de ellas
y en su ovedecim^{to} teniendo presentes los enunp^{ci}ados
tres Planes assi lo executo haciendo las advertencias
y tomando los apuntes q, tubo por conven^{tes}, y delas tales
medidas Resultaron q, las q, fueron por menor conntarian
del informe y declaracⁿ q, el Dⁿ Ventura tiene q,
dar, y pondra a continuacⁿ del acuerdo delos S^{res} del J^{te},

Ayuntamiento de Madrid, de en adelante, proveído a él adjunto Memorial según por el rele manda, previniéndole a Dho D.ⁿ Man.^l Varguero, q.^e echo q.^e sean los tejados en Dhas Casas de en los Aleros, puentes Camalones, p.^a el Rcojím.^{to} de las Aguas Llovidizas, y al pivo de las Calles en el distrito de las tres fachadas q.^e tienen Dhas Casas las Loras de Piedra Vexro q.^a como es costumbre contada seguridad y firmeza p.^a la durac.ⁿ de Dha obra y conforme a las buenas Reglas de Arte, con lo que se concluyó en este acto, y de mandato del prop.^o D.^o Cava- llero Capitulax comis.^o le previne, Yo el C.^o D.^o a Dho Ultra D.ⁿ Man.^l Varguero no dexa principio a obra alguna en Dhas Casas, en el interin, y h.^a tanto q.^e por Dho S.^{re}, se le concede la Licenc.^a p.^a ella, y concedida q.^e sea no de se mientras dure en la C.^e Tierra ni Escombro, nin- gunos, pues todos los Savados ha de quedar limpia, y vaxada la Calle y concluida la obra lo mismo lo q.^e oficio cumplirá así junto con lo demás q.^e por Dho Ultra, mayor, en su informe prevenga, y p.^a q.^e con- te todo lo Relacionado el del R.^e de D.^o Ayuntamiento, y donde mas convenga lo ponga por testif.^o q.^e signo y firmo el pres.^{te} en Madrid a quatro dias del mes de Sept.^{bre} año de mil, secientos ochenta, y uno =

en testimonio de lo qual
Yo el C.^o D.^o a Dho Ultra

Francisco Antonio
Sanchez Carrero