

1^a 49 47

(contiene pleno)

Suplica se deva Concederle la Correspondencia para Ejecutar dha obra.
Como tambien mandan a D^{no} Ventura Rodriguez nro mayor y Jefe Capitan que le Corresponda para ala mudanza de Casa que se construye en esta Casa fuera que es de U^{do} D^{no} Madrid y Al^{do}
23 de 1783

Joseph Lazo de la Vega



ad.
C
L
n
D
om
mre
c
7
con
ant
la
al
e pa
pre
tacha
es, y
in
cia
do,
ñala
ex po
los
hac
adex

ad. 24 de Oct. de 1781

Señor

2^{mo} S^{ra}

1-49-47

Enmty.

Informe el V. Res.

Don P. del Puertel

Arrel. Alfo. mayor, o

señoría

Dⁿ Joseph Lasso de la Bega Apoderado
de Dⁿ Ignacio fernz dela torre Dueño Pro-
prio de una Casa en esta Corte Señalada
Con el n^o 6 dela Manzana 349 Sitá en la
Calle de Sⁿ Joaquín Barrios de Sⁿ Ylde-
fonso aze presente a V^{os} 2^{ma} necessita fa-
bricarla de nuevo Como demuestra el dise-
ño que en debida forma Presenta Por tanto
a V^{os} 2^{ma}

Suplica se sirva Concederle la Correspon-
diente Licencia para Ejecutar d^{ha} obra
Como tambien mandar a Dⁿ Ventura Ro-
driguez m^{ro} mayor, y Señor Capítular que
le Corresponde parron ala tiradura de Cuer-
das que es Costumbre en estos Casos fa-
bor que espera de V^{os} 2^{ma} Madrid y Abul
23 de 1781

Joseph Lasso de la Bega

consecuencia del acue-
antecedente he recono-
la casa que el Memo-
al refiere, y la traza
e para su Reedificacion
presenta, la qual tiene
fachada Quarenta y nueve
es, y tres quartos, y no ha-
inconveniente en que V. S. Y. conceda a este interesado la li-
cia que solicita, obrevando que las alturas de los suelos, y la del
no, bengan, o queden Respectivamente con las de la casa contigua
ñalada n^o 5, y asi mismo las alturas de las Ventanas en cada
expo, han de corresponder con las de la misma casa n^o 5, y tambi-
los balcones, quedando de suerte, que la uniformidad de las dos ha-
hacex parecer no ser mas que una, construyendo el Alero de
adexa labrado a saetín, con sus canecillos repartidos en partes

iguales de madera de terciá, puestos de tabla con sus su-
ra, tocadura, y corona moldada, y su canalón para ve-
ger las aguas del cubierto, advertiendo que los Balcones
unidos que se figuran en la traza que abrazan dos Ben-
nas, no han de ser sino uno à cada una todos iguales, y
Vejas del quarto vafò no han de saltar del vivo de la,
red mas que seis dedos comprendido el grueso de
xro, y han de quedar puestas al piz de la calle las lo-
que es costumbre en toda la extension de la fachada
de piedra berroqueña solida de tres pies de ancho,
medio de grueso: Y en hallandose la fabrica varana,
media de alto sobre dicho pizo, deve dár aviso este
interesado à V.S.Y. que se hà de servir mandarle
reconocer, y otro igual aviso, y reconocimiento de
vera practicar en hallandose la obra à los Ven-
tes, para que hallandose en la forma que V.S.Y. se s-
va determinar la de su aprovacion: Y es lo que a-
responde al arte, y Policia: Madrid 1.º de Mayo
de 1781.

Ventura Rodriguez

Mmo Sr.

Me refiero à lo que en el anteced. informe se expone; En
on cuyo texm. puede V.S.Y. servirse conceder à este Interesado
liz.ª q. solicita p. la execuz. de esta obra. Madrid y Mayo 1.º
1781.

Manuel de Narvaez

Madrid 14 de Mayo

8 Mayo de 1781

Enm. Ay. ⁶²

Concedere esta l^{ij}.^a con arreglo a los
informes antes ^{des}

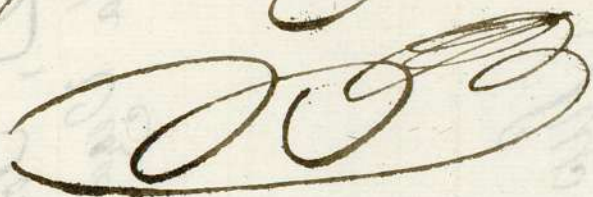

flor en to. el propio med³

del Sr. Don

de. D. Francisco

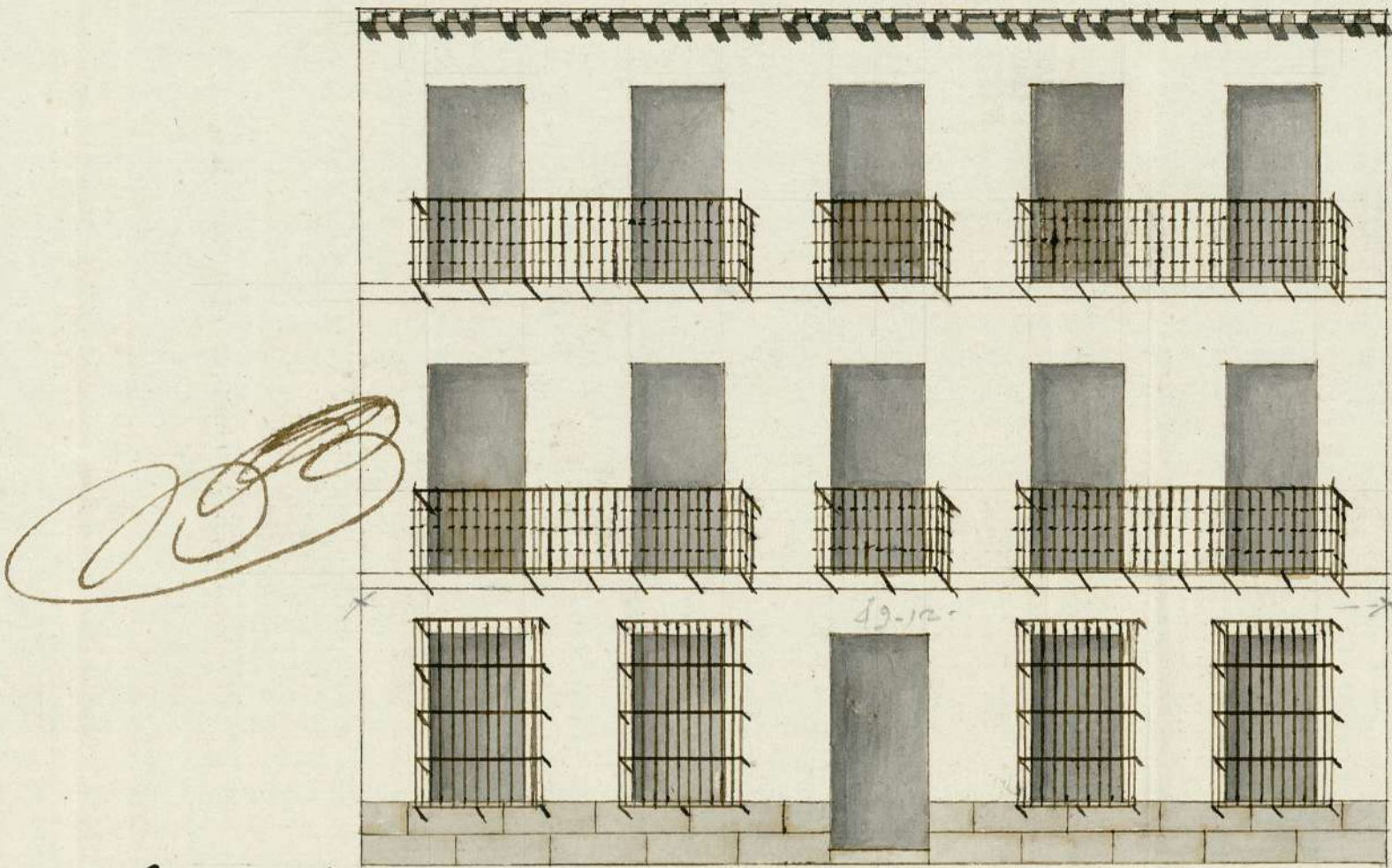

Las alturas y forma de
todas las partes correctas
n.º 5 =

Línea y Elevación de la fachada de la Casa N.º 6 sita en la Calle de S.º Joaquín

Felipe Fernandez

Escala de 1. 2. 3. 4. 5. 6. 7. 8. 9. 10. 20 30 40 Pies Castellanos

1-49-47 A.S.A.



Para despachos de oficio quatro mis.

SELLO QVARTO. AÑO DE
MIL SETECIENTOS Y OCHEN-
TA Y VNO.

Yo Juan Antonio Sanchez Parreno ^{no} del Reg. m.º S.
del Colegio de esta villa de Cádiz y de la Policía de Madrid. Voy
fecho a diez y día de la fha. estando en la Casa que se especifica
en el adjunto memorial, sita en la Calle de San Joaquín ba-
rrios y quarte l. titulad de S.º de Sanse. señalada con el num.
seis de la manzana trescientas quarenta y nueve, propia de
Donatío Fernandez de la Torre; El S.º Don Manuel de Santa
Cruz Cavallero Capitulár de esta dha. villa y Comisario del
mismo quarte l. por ante mí elyn. ha escripto con asistencia de
Don José Domingo de Colina, visitador n.º de dha. Policía. D.
Juan Garcia de Lama su then. te. Don Ventura Rodriguez Argui-
recto m.º m.º de las obras de esta misma villa y D. Felipe Ter-
ranos Inoualmenre. Alguacil de m.º en ella, por quien
está hecho y firmado al parecer el diseño para la nueva cons-
trucción de dha. Casa, que a compañía del relacionado adjunto
memorial, a cuya dirección a de conser oha nueva construcción.
Mando S.º al D. Ventura hechar a las Cuerdas y m.º de
la fachada de la citada Casa. y en su obediencia. wheniendo
presente el mencionado Diseño así lo executó haciendo los ha-
puntas Objecciones y Abertencias que dho. maestro mayor
tubo por convenientes. y de las medidas resultaron que las q.
fueron por menor constataron del Informe que el D. Ventura
tiene que dar y pondrá a continuación. de dho. memorial. como
se le manda por el Acuerdo de los S.º de el M.º Ayuntamiento. de esta
dha. villa proveído del, En lo qual se condujo este Ac.º, y se
mandó al referido S.º Cavallero Capitulár y o elyn. ha escripto le

