

3169
M. 29 oct 80
En su ch. to



t 1a 49 7
M. 507 Contiene plano



Informe al Ca
vallero Comua
rio del Cuare
con el Maest
mayor, o su th
niente.

[Signature]

Senor

D. N. Juan de Villanueva Arquitecto residente
y theniente Director de la M. Academia de
S. Fernando con el respeto debido expone a V. y
que deviendo construirse se plantea una obra
sobre el sitio de una casa sita en la Calle An.
cha equinada ala de la Luna n. 2. propia
del Ex. mo S. N. Marq. de Llano y en los
terminos que demuestran el Plan adjunto, y
deviendo concurrir el Maestros mayores a trazar
las cuerdas.

M. 507

A V. S. N. Supp. le conceda el correspondiente
permiso, y mande paver el Maestros mayores a
reconocer el sitio, y exponer lo que vele o frez
ca como es costumbre: Madrid 28 de Agosto
de 1780

En consecuencia
del Acuerdo ante
cedente he reco
nocido el sitio
de la Casa que se

refiere, y el Diseno que para su reedificacion se presenta
y no hallo inconveniente en que V. y S. conceda la licencia
que solicita observando que las lineas de la planta
de las hazeras queden en el mismo parage de las anti
guas en cuya conformidad quedara ala de la Calle
ancha la extension de veinte y dos pies, y ala de la
Calle de la Luna treinta pies y quarto comprendien

[Signature: Juan de Villanueva]

do en cada una un pie de medianería que corresponde de las paredes comunes de esta Casa con las contiguas: Tenquanto alas alturas, quedarán conforme à Policia en la forma que se propone, esto es, llegando el alero a igualar con el de la Casa contigua de la Calle de la Luna, y el piso del quarto principal con el de la Casa contigua de la Calle ancha, de S.^m Bernardo, y vajo de él las dos alturas, que tambien se proponen de quarto vajo y entresuelo, dejando dispuestos los vanos de Puertas y ventanas con la Symetria, y correspondencia que pide el Arte, y colocado en el Alero su canalon para recoger las aguas del Cubierto, y puestas las losas que es costumbre en las dos lineas / al piso de la Calle de las fachadas. Madrid y Sep.^{re} 6 del 1780.

Y.^{mo}
Al. Señor

Ventura Rodriguez

He visto con diligencia el tira de Cuendas que menciona el anterior Informe, y no se me ofrece inconveniente, en q. con arreglo à su contenido se conceda p.^a V.S. la licencia correspondiente p.^a la egecucion de esta Obra. Madrid, y Septiembre 10 del 1780.

Manuel de S. Clara

Madrid 12 de

Septiembre de 1780.

Insuety.^{to}

Concedere esta licencia con arreglo a los
informes antecedentes.

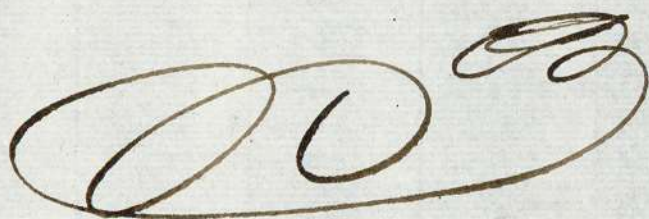

Ha. el mismo día 12.



2-1780

Señ. Redificiar una
Casa en la C. de Strucha
des. de ornato e equi-
=na ala de la divina

Alm. S. d

D. Juan de Velasco
nuevo

Supbo. cal

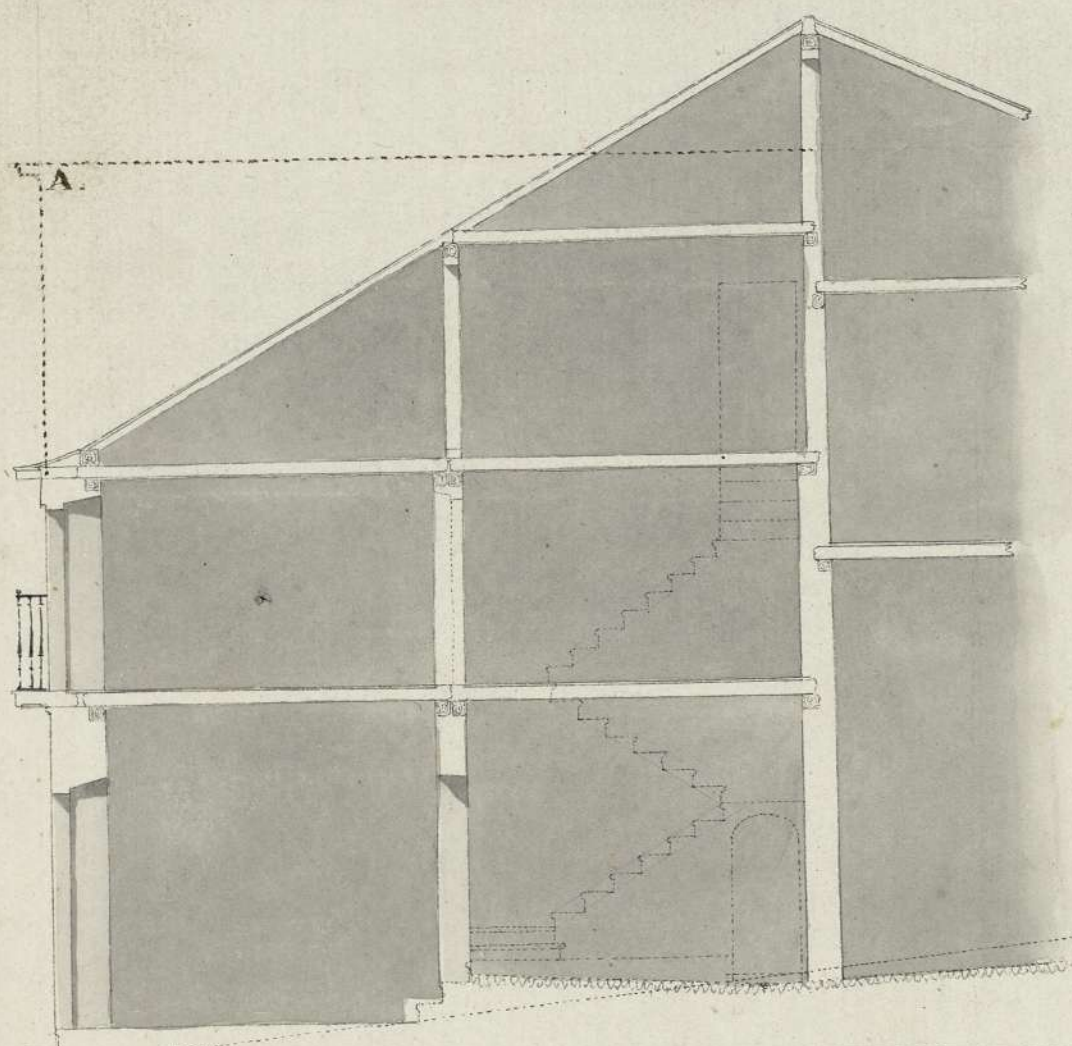

Se advierte que se levantar
tara un Cuarto principal
hasta la altura A.

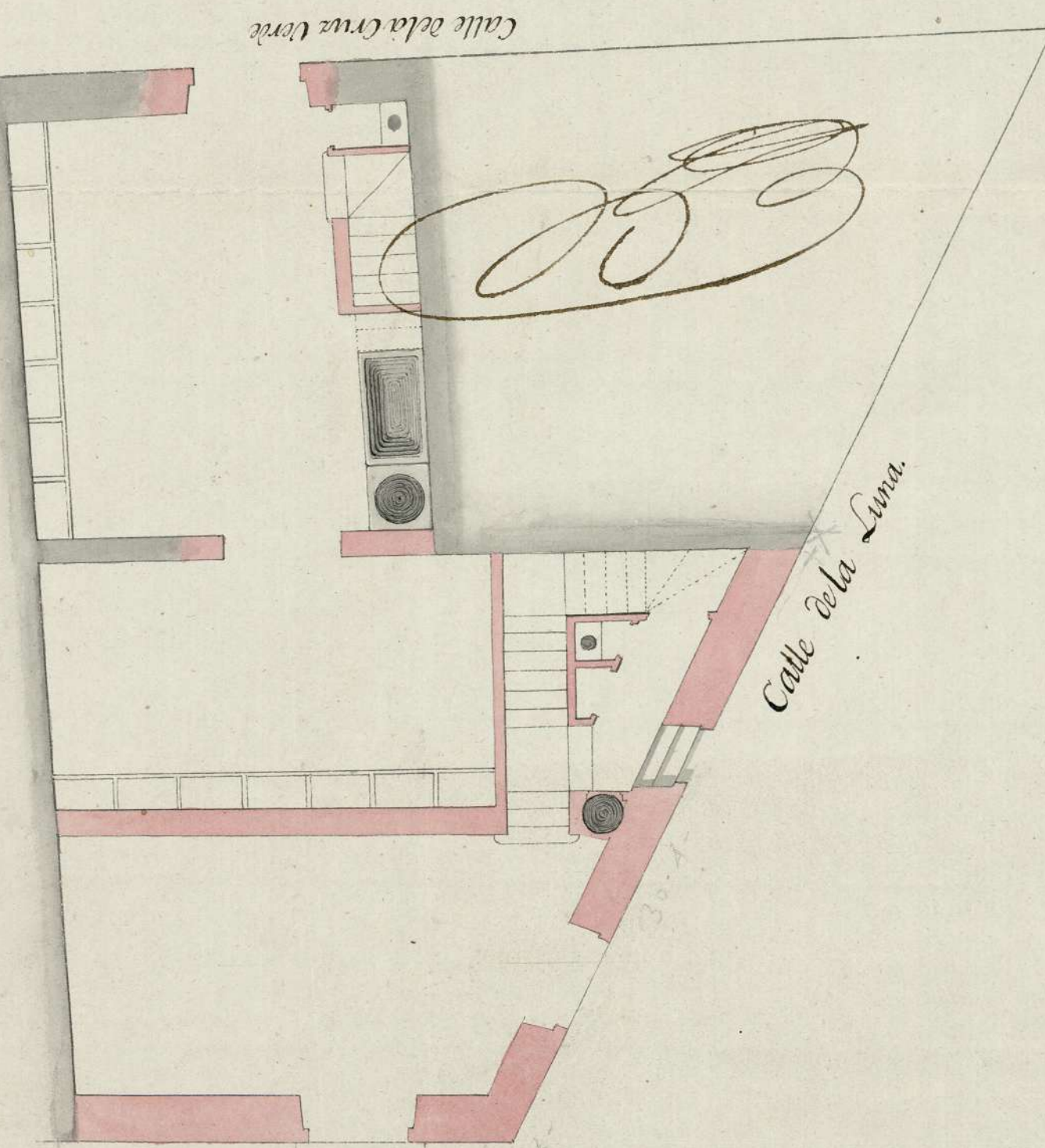

1o 2o 3o

40 Pies Cant.

ant.
Juan de Villanueva
Attes.

(8)

ASA 1-49-7
Archivo de Villa



1-49-7

Ayuntamiento de Madrid



149-7

Para despachos de oficio quatro mil.

EL QUARTO, AÑO DE
MIL SEISCIENTOS Y
OCHENTA Y SEIS.

Yo el Rey. Vuestro Señor del Consejo. Policia.
y Limpieza y Empedrado de las Calles de esta Villa de Ma-
drid. Doy fe que en día de la fecha Estando en la Ca-
sa que relaciona el asunto memorial propia del Sr.
Marques de Llano, sita en la Calle de la Luna y buel-
ve ala anchura de San Bernando, señalada con el numero
dos. Dado que a cesan Matatin. quatro les titulados por la
primera Calle de S. Joseph y la segunda de S. Domingo
El Sr. Manuel de Santa Clara Cavallero Capitulax de
tambien ma Villa. por si como Comisario de oho quaxel
de S. Joseph y por la Indisposicion del Sr. Joseph
Pacheco y de la Cavallero de loñ de Santa Clara e hio
alimento Capitulo la pexpectivo esta ohadilla y Comis-
el relacionado quaxel de Santa Domingo. por Arquitec-
el Sr. con asistencia de Jofuana Rodriguez Arquitec-
to mro mado de las obras de esta ohadilla y sus fuentes el
menionado. Com. Sr. Marques de Llano. y Juan de Villa
nueva hiou alimento Arquitecto de S. A. A. y themen-
re Direccion de la Academia de S. Fernando, a cuya
elacion pareceda de coner la nueva construccion de cha-
Casa como lo demuestran el Plan que acompaña a el expre-
rado asunto memorial hecho y firmado por el mismo
Juan de Villanueva; stando S. S. al oho Jofuana
hechara las cuerdas y midera las dos fuchadas de ella y ha-
cen alas Calles anchas de S. Bernando y la de la Lina
Lemus obede cimiento themen presente el relacio-
nado Plan asilo. Exequuto; haciend los apuntes
y Adhextencias que ohoas medidas resultaron y el d.
de Madrid

sentura tubo por comitentes el haerlas, que las que
fueron con su apan por menor del Informe que tiene
dar y poner a continua^{en} el Acedo de los s. del M.^{re}
Ayuntamiento. desta oha dilla, proveido al citado ad junto
memorial: Con lo que se concludio este Acto, y reman
del mencionado S.^{er} Cavallero Comisario lo elyn de escripto
se previene a oho D. Juan de Villanueva como tal mro
director no diera principio a la nueva Construc^{en} de oha Cas
sa ynta un que por oho s. se le conceda la Licen. correspo
niente para que se aya, y consequida, concludida que sea oha
Cassa y colocado en el Acedo su canal en para recoger las
Aguas del cuintero, y se aya puestas las losas que se con
del piso de la Calle en las dos lineas de sus fachadas, ob
servando en todo lo q. por oho mro m. en su m. forma ex
pusiese, lo que asi prometio el D. Juan de Villanueva cumpli
ria para que todo lo relacionado conste a forma
mos y de oha mas comenga el propio mandado lo
pongo por testimonio que sion y firmo yo presente en
Madrid a cinco dias del mes de Sept. año de
mil setecientos y ochenta.

En testimonio

Juan
Lancho

Antonio
Carrero