

Honro Señor

Don

Exo. I. de F. 1<sup>a</sup> 42 72

Casas en la Calle

San Gregorio

(contiene plenos)

ad. 11. y su

casas en

la calle con el

lindo respeto

de vacando en

en linea a 22

en la fabrica

que en el disco

de encarnada

de la casa de

obra según ex-

con gobiernar

la jurisdicción

de las personas

de la casa de

de la casa de

de la casa de

de la casa de

de la casa de

de la casa de

de la casa de

de la casa de

de la casa de

de la casa de

de la casa de





Exe. Reedifican mas } 1782.  
Casas en la Calle de }  
S.<sup>n</sup> Gregorio ~ ~ ~ }

1-48-72



1782  
C. de Heredia  
C. de la Calle  
C. de la Plaza

1-12-82



t

1-49-72

H<sup>no</sup>mo Señor

D<sup>n</sup>

Manuel de Robles C<sup>no</sup> de S. M. y su  
Portero de Cámara poseedor de unas Casas vi-  
tas en la Calle de S. Gregorio señalada con el  
n.º 16. M.º 108 con el mas profundo respeto  
dice, le precisa construir de nuevo sacando ci-  
mientos la fachada de la Calle en linea de 22  
pies, y  $\frac{3}{8}$  por estar maltratada la fabrica  
que comprehende dha linea la que en el diseño  
se presenta figurada con el color encarnado  
firmado de d.º Pedro Martin Moralejo M<sup>ro</sup> de  
obras; y para executar dha obra segun or-  
denanza, y providencias de buen gobierno

Sup<sup>ca</sup> al V.º S. M.º se sirva dar la providencia  
que corresponda, que ademas de ser justicia  
recibirá m<sup>rd</sup>.

Madrid 29 de Agosto de 1782

Manuel de Robles

Mad.º 31 de Ag.º de 1782.

Y en su ty.  
Informe el R.º Ex.º Comis.º del Real  
concel M<sup>ro</sup> mayor.

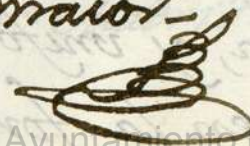

Ayuntamiento de Madrid

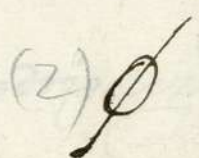
(2) 



En consecuencia del Acuerdo antecedente he reconocido la casa que el Memorial refiere y el Diseño que para su Redificación representa, y no hálló inconveniente en que V.S. conceda la licencia que se solicita, previniendo que la porcion de fachada de la Casa V. la que se supone haber de subsistir, y según conforme à ella la porcion nueva que está figurada en el Dibujo con tinta roja, es necesario que tambien se haga nueva, por que sus cimientos son de mala calidad, por cuyo raxon debe ser toda la fachada construida de planta sobre su nuevo cimiento de buena fabrica, y tirada en linea recta entre los dos puntos de las medianerías de las casas contiguas señaladas con los Num.<sup>os</sup> 15, y 17, cuidando los vanos de puertas y Ventanas, con simetria, de suerte que los pilares sean iguales cada uno à su correspondiente, y la altura del quarto principal debe quedar igual con la de la casa contigua N.<sup>o</sup> 17, esto es que los aleros de ambas queden haciendo union, y uniformidad así en la materia, como en la forma, y las Ventanas



del quarto vaso, y principal deben ser tam-  
bien iguales, à las de la misma expresi-  
da casa contigua, ò à las de la del N.º 15,  
y se defara puesto en el alero su cana-  
lon para recoger las aguas del cubier-  
to, y al piso de la calle en toda la ex-  
tension de la fachada que consta de  
quarenta y quatro pies, y quarto, las  
losas que es costumbre de piedra  
verroquëña solida de tres pies de ancho,  
y medio de grueso. Y las resas que se pon-  
gan en las ventanas del quarto vaso no  
deben resaltar del vivo de la pared, mas  
de seis dedos comprendido el grueso  
del hierro, y los cerramientos de todos  
los vanos de puertas y ventanas de  
esta fachada deben ser de arcos linte-  
lados de fabrica, y no de humbrales de  
madera. Y en habiendo elevado dos vanos  
esta fachada sobre el piso de la calle,  
debe el interesado dar aviso à V. S. Y.  
que se hà de servir mandarla Reconocer  
y otro igual aviso, y Reconocim.<sup>to</sup> se debena  
practicar quando la obra este à los Nema-  
tes, ambos à fin de que se verifique, y conste  
à V. S. Y. haberse observado lo que se sirva deter-  
minar: Madrid 4 de Sep.<sup>re</sup> de 1782.



Madrid y sep. 12 de 1782.

t

Almo. Señor

Mediante no tener q. Exponer ni añadir cosa alguna á lo q. Relacio.  
el Mño. maior en su informe que antecede, me conformo con su contenido, y  
su consecuencia si á U.S.T. le pareciere conveniente podrá Conceder á el  
interesado la licencia q. solicita, segun y en los terminos q. dho Mño. maior  
pone en el Relacionado su informe: Que es q. p. el presente se me ofrezca, y pueda  
informar á U.S.T.

D. Francisco  
de las Penas

Manuel de Robles  
No. de S. M. y su  
Cámara.

Almo. Señor

Madrid 12 de Sep. de 1782.

Enm. Ayuntamiento.

Concedere esta licencia con arreglo  
en todo á los informes antecedentes.

Ha. en 13 del mismo.



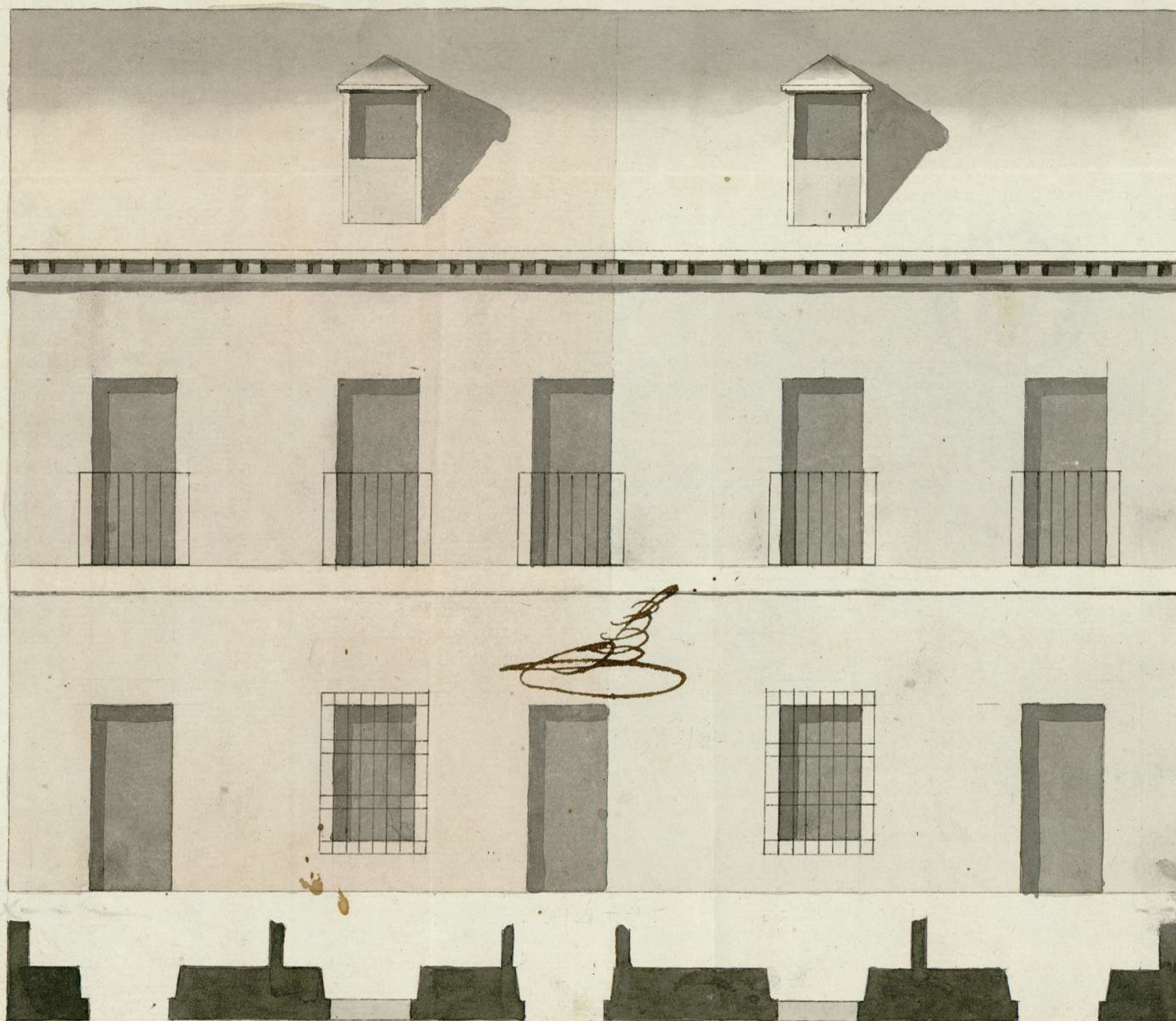

*Edificio de  
Alcaldía*

*N.º 15*

*Calle de S.<sup>n</sup> Gregorio Casa N.º 16. Manz.ª 108.*

5 10 20 30 40

*Ayuntamiento de Madrid*



108

1-49-72 . A.S.A.







Para despachos de oficio quatro to.

SELLO QVARTO. AÑO DE  
MIL SETECIENTOS CC  
XXI Y DOS.

Yo Juan Ananias Sanchez <sup>Procurador</sup> <sup>Co</sup> Reg'mo S. su Notario pp. App del Colegio esta  
Villa de Cuenca y de la Policia Limpieza y Empeñados  
de las Calles de Trachia, doy fe que oy día de la fecha es  
quando en la Casa que relaciona el აღსյւտո memorial  
sita en la Calle de san Gregorio señalada con el numero  
diezy seis mantana ciento y ocho Parroquia de S. Andres  
que ante el titulado de S. Miguel, propia de S. Manuel de Robles p.  
quien esta dado el dicho memorial que acompaña a este  
mi Testimonio, Es. D. Juan de las Penas Cavallero Ca-  
pitular de esta dha Villa Comisario del propio Juan Manuel por la  
ausencia del Sr. D. Josef Clemente Leon hiquel Cavalle-  
ro Capitular y Comisario en propiedad del. por D. Juan  
el infrascripto con asistencia de D. Josef. Domingo de  
Molina Visitador ojal de oha Policia y D. Ventura Po-  
driquer Arquitecto mro maior de las obras de esta oha Villa  
y sus fuentes. Mando S.S. a el mismo Sechara las Cuentas y  
midiese la fachada de la relacionada Casa, y en su obe-  
decimiento ahieniendo presente el Plan o diseño q p. su ue-  
ra consruccion hecho y firmado alparecer por D. Pedro Mar-  
tinez & Morales Arquitecto y mro de obras en esta Corte, has-  
si lo Especifico oho maior. quien hizo y como lo Capun-  
tes correspondientes que de ohas medidas resultaron y cons-  
taran por menor del Informe de el arq. que a continuacion  
del enunciado memorial a exponer como se le manda por el Au-  
tado de los S. del S. H. y unam. de esta oha y. a el proveido se le

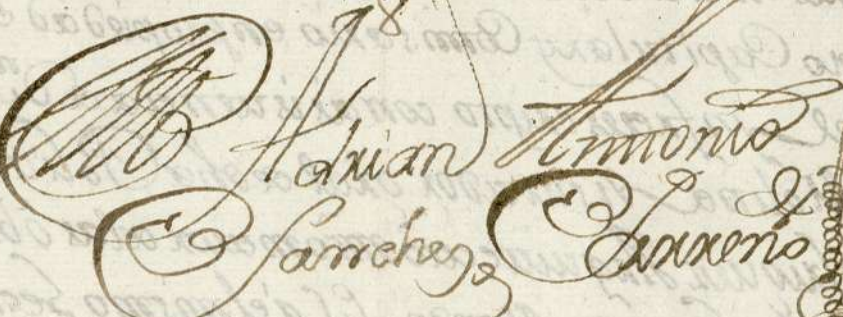

manda, y no practico advertencia mio. oho mio m. d.  
en el a. c. u. por no haver concurrido del el m. r. o. c. i. a. d. o. d. Pedro  
Moralis m. m. e. n. o. s. el dueño de la Casa d. Manuel de Robles. y si  
las que fueron por menor resultaran el m. r. o. c. i. a. d. o. s. u.  
Informe de la c. i. a. c. i. o. n. Como qual se concluyó en la c. i. a. c. i. o.  
y mandado del propio s. r. Cavallero Capitularen  
p. que con su lo relacionado alos s. r. del M. r. o. c. i. a. d. o.  
m. e. n. t. o. de la d. i. l. l. a. y donde mas en m. e. n. t. o. a. c. i. o.  
la p. r. e. s. e. n. c. i. a. de que a oho a. c. i. o. n. o. a. c. i. o. n. e. s. u. e. l. l. a.  
M. r. o. q. h. i. n. o. el d. i. e. n. o. p. r. e. s. e. n. t. a. d. o. m. e. l. d. u. e. ñ. o. d. e. l. a. c. a. s. a.  
c. i. a. d. a. m. p. e. r. s. o. n. a. a. l. g. a. que h. i. e. r. a. (a. s. e. r. a. p. h. a. c. e. l. l. e. s.  
p. a. n. o. r. e. q. u. e. r. e. m. q. u. e. s. c. o. s. t. u. m. b. r. e. h. a. c. e. l. l. e. s. p. l. o. q. o. h. o. s.  
s. p. e. n. t. o. s. u. b. c. a. s. i. o. s. y. s. e. m. j. a. n. t. e. s. a. c. i. o. n. e. s. n. o. f. a. l. t. e. n. l. o. s. d. u. e.  
n. o. s. o. h. i. n. o. s. p. o. d. i. a. n. n. o. m. a. r. a. l. o. P. r. o. v. i. d. e. n. c. i. a. s. u. e. e. s. u. e.  
p. a. r. t. i. c. u. l. a. r. l. o. p. o. n. g. o. p. o. r. a. e. n. t. i. m. o. n. i. o. q. u. e. s. i. o. n. o. y. f. u.  
m. o. e. l. p. r. e. s. e. n. t. e. e. n. M. a. d. r. i. d. a. q. u. a. n. t. o. d. i. a. s. d. e. l. m. e. s. e.  
S. e. p. t. i. e. m. b. r. e. a. ñ. o. d. e. M. i. l. l. s. e. u. e. c. i. e. n. t. o. s. o. c. h. e. n. t. a. y. d. o. s.

  
  
Juan Antonio  
Sanchez, Cancho  
