

1799

1799



1
Yt. mo or
S.

Señor

Dⁿ Juan Co. Soano Chacon Adm^{or}. de las Casas Reue
necientes alos Estados del Ex^{mo} S.^{or} Duque de Alba,
hago presente a su Yt.^{ma} que siendo preciso N^oi
ficar una Parte de la fachada de la casa, que tiene S.E.
en la Plaza de San Gil, la que hace Rebuelta en la
Calle del Conde Noblesas, Señalada con el núm. 4.
Manzana 436, cuya Redificación se hace v^oso
los Planes. y Direccion, del Arquitecto de S. E.
Dⁿ Pedro Arnal, cuyo dibujo aquí Incluyo. por
lo que.

Supp. Co. a su Yt.^{ma} se sirba concederme todas las S^{en}
cias necesarias para dicha Redificación, Merced
que espere del favor de su Yt.^{ma} Madrid 7
Mayo 13 de 1782.

Madrid 13 de Mayo de 1782. Juan. Soano Chacon

Enrutyto
Informe al Sr. Rec^{or}. Comis. del Cuartel
comel Arg. to M^{ro}. Mayor.

Yt. mo or

En consecuencia del
Ayuntamiento de Madrid

Decrdo antecedente he reconocido la casa que el Memo^{re} refiere, y el D^{is}eño que para su Reedificación se presenta no hallo inconveniente en que V. S. Y conceda la licencia que se solicita, observando que el ángulo, o esquina hace à la Plazuela de S^{ra} Gil, y Calle del Conde de Noblesar quede en el mismo lugar que oy se halla, esto dejando su mismo ancho de once pies y tres dedos à dicha Calle en su boca, & esquina, à esquina, no saliendo que se hà de hacer nueva de la igualdad con la de la casa del Conde Noblesar, construyendo por la frente que hace à dicha Plazuela la fachada de diez, y nueve, que es y tres quartos, y por la de la expresada calle lo que al tiempo de la construcción considere el Arquitecto ser necesario, respecto & haber de unir con la fachada vieja & la misma cara, dando en ambos lienzos forma que el D^{is}eño manifiesta, dejándolos coronados con su alero decente de Madera labrado à sabetà à la misma altura del alero antiguo, con el que la expresada calle hà de unir con su canalón en ambas lineas para recoger las aguas del cubierto, correrá la faja que se figura en el lienzo del corte tambien en la frente de la Plazuela; y al pié de la casa se dejarán puestas las losas que es costumbre de piedra Verroqueña solida de tres pies de ancho, y medio de grueso. Y en hallandose la obra à los remates, para este interés, se da aviso à V. S. Y. que se hà de servir mandarla Reconocer.

Memoria para que se verifique haberse observado lo que V. S. Y. deter-
mina en el asunto: Madrid 18 de Mayo de 1782

Ventura Rodriguez

Mmo Señor.

(2)

Haviendo visto lo que informa el Arquitecto uacero ma-
yor de esta Villa, sobre la reparacion de la Casa, que se expresa,
no me ofrece reparo, ni tengo que añadir, conformandome con
lo que espone, para el mejor aspecto Publico. Madrid 20. de
Mayo de 1782.

M. C. M. de Portugal

Madrid 23 de Mayo de 1782.

En su F.º

Concedere esta l.ª con arreglo a los informes
anteriores.



ra el propio da -

...que se le conceda la licencia
...de la casa que el Sr. D. ...
...y el D. ... para su reedificación se ...

no halla inconveniente en que V. S. Y. conceda la licencia
... que se solicita, observando que el angulo, o esquina
... a la Plaza de S. ... y Calle del Conde de ...
... en el mismo lugar que oy se halla ...

... el Ayuntamiento de ...
... Calle en su ...
... de la casa que se ...
... que se ha de hacer nueva de la ...
... de la casa que se ...
... del Conde de ...
... que se ha de hacer ...

... por la de la ...
... de la ...
... respectu al haber de ...

ca breña el la misma casa, donde en ...
... que el D. ...
... con su alero de ...

... a la misma altura ...
... calle ha ...
... con ...

... la linea para ...
... la faja que se ...
... tambien en la frente de la Plaza ...

se desaran puestas las ...
... Verroqueña solida de tres pies de ancho y medio de ...
... en hallandose la obra a los ...
... aviso a V. S. Y. ...

Se Medifican ma
Casa en la Plazuela de
S. ...

Planta y Elevación de la Obra que se ade construír en la esquina de la Calle del Conde -
Nobres y Plazuela de S.ⁿ Gil, señalada con el N.^o 4, Manzana 436 perteneciente
alos Estados del Ex.^{mo} Duque de Alba.

fachada de la Plazuela
de S.ⁿ Gil q.^a hace Esquina
ala Calle del Conde Nobres.

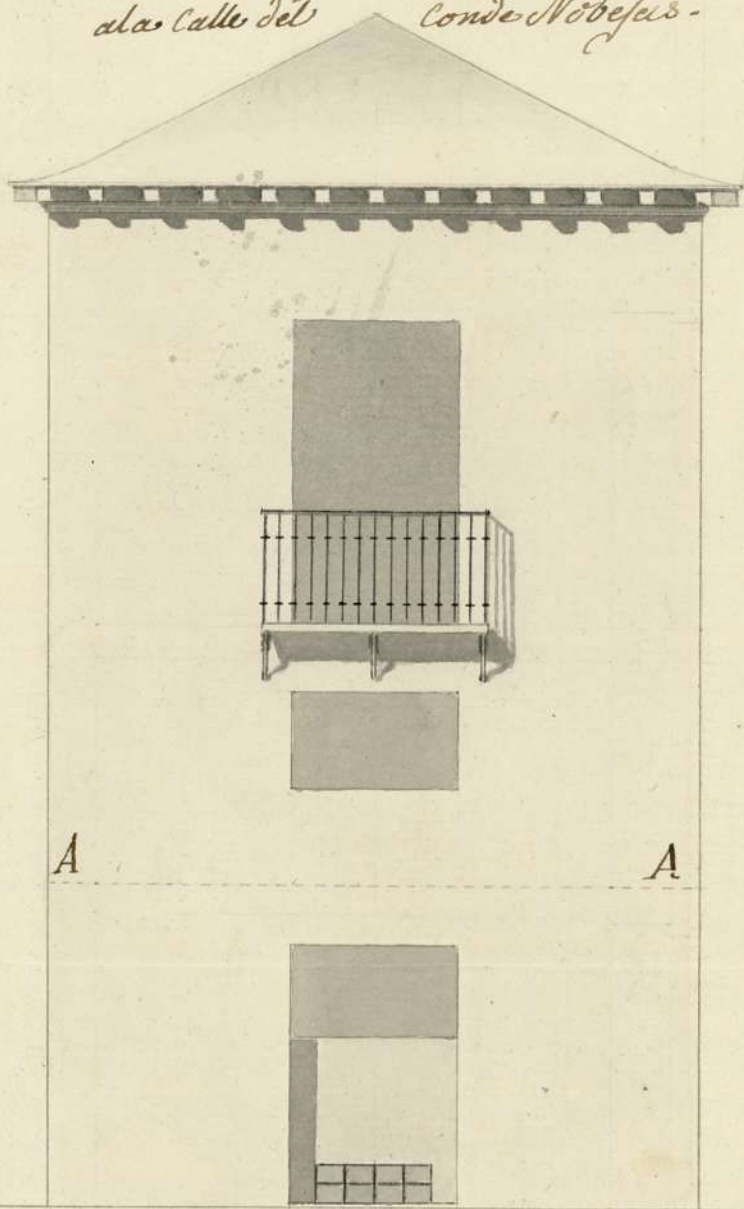

Parte de la fachada de la Calle
del Conde Nobres que hace Esquina
ala Plazuela de S.ⁿ Gil

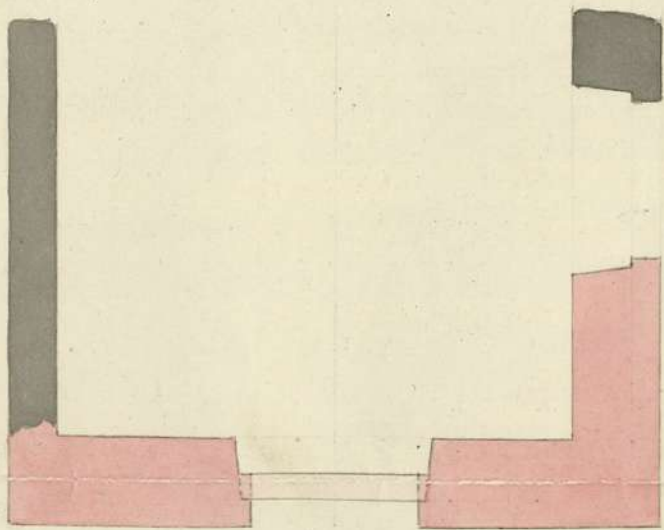
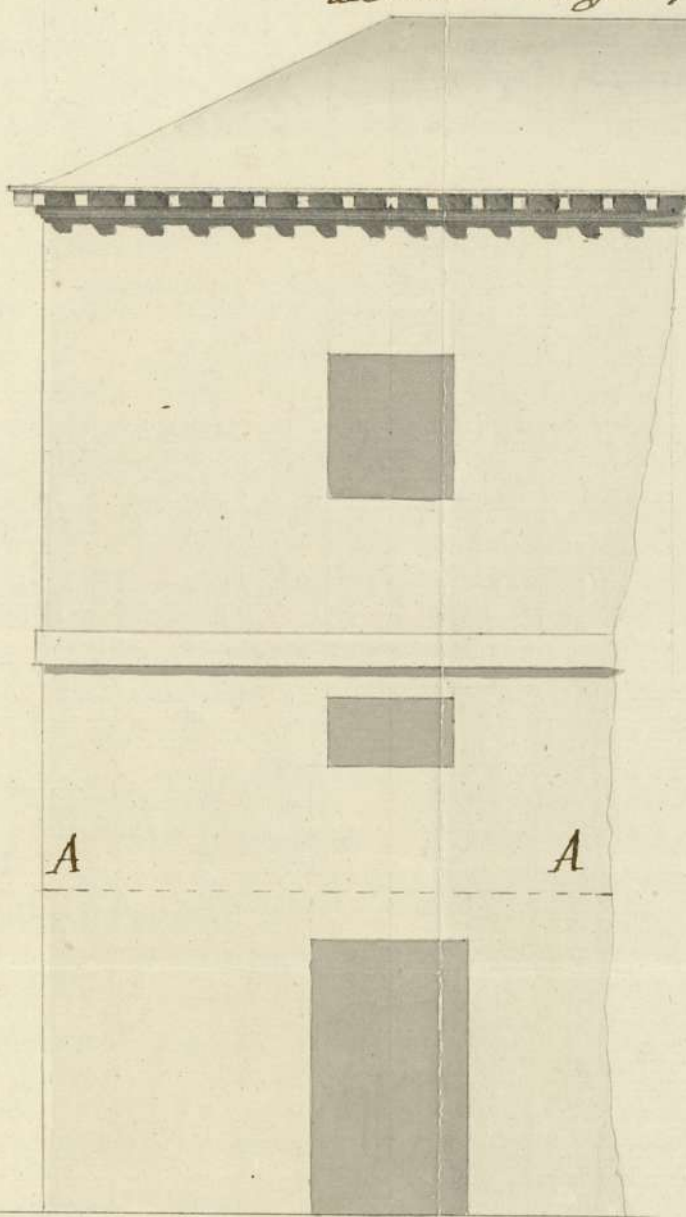

A esta linea de puntos señala el
piso del Entresuelo q.^a tiene la habitacion
baja.

Lo Encarnado de esta Planta denota
lo que se ade de edificar.



Pedro Arnal

0 5 10 30 40 pies Castellanos.

Ayuntamiento de Madrid

1-49-78 A.S.L.





Data despachos de oficio quaxto xpo.

SELLO QVARTO, AÑO DE
MIL SETECIENTOS OCHEN
TA Y DOS.

Don Adrian Antonio Sanchez Parraño Es.^{no} del Rey
nro. Sr. del Colegio de esta Villa Vecino y de la Policia,
Limpiera y empedrados de las calles de Madrid, doy fee q. oy
dia de la fecha estando en la cara q. refiere el adjunto Memox.
sta en la plazuela llamada de S.^{ta} Fil. y buelue ala calle de
el Conde de Noblesan señalada con el N.^o 1.^o M.^{ra} quatrocién
tas treinta y sei propia del Ex.^{mo} Sr. Duque de Alba, Parroq.
de S.^{ta} Maria: El S.^r Manguer de Portazgo Caballero del
Ord.^o de S.^{ta} Fiaq. Rexid.^o perpetuo de esta dha Villa. y Com.
sario del citado Juantel de S.^{ta} Maria por Antemi el infier
cripto con asistencia de D.^o Jof. Dominq. de Molina Visitador
g.^{al}. de dha Policia, D.^o Juan Garcia de Lama su then.^{te} D.^o
Juan. Vano Chacon Adm.^o de dha Casa, D.^o Ventura Ro
driguez Arquitecto Maenro maior de las obras de esta dha
Villa y sus Fuentes, y D.^o Pedro Arnal tambien Arquitecto
y Mto.^o de obras en ella por quien esta echo y firmado el
Plan dibujo q. acompaña a dho adjunto Memox.^o por cui
direcc.^o parece ha de correr la nueva contruccion de obra
q. en dha Casa se ba a hacer, Mandó S.^r al mismo D.^o Ven
tura echare las cuerdas y midiera la parte de Fachada q. en
dha Casa se va a reedificar y enu ovedecim.^{to} assi lo hizo
teniendo presente el Relacionado Plan dibujo, ejecutando las
advertencias y apuntes q. de la misma medida y Reconocim.^{to} de
Casa Resultaron, y el D.^o Ventura tubo por conven.^{te} el hacer
las, q. las q. fueron todo por menor Resultaran del Informe
Declaracion q. tiene q. dar y pondra dho Mto.^o maior a
continuacion del Relacionado Memorial como se le manda

poner el acuerdo proveído á él por los S^{res} del Yltre Ayuntamiento,
de esta dha Villa: Con lo qual se concluyó este Acto, y de man-
dato de el mismo S^r Comisario, Yo el infrascripto le p^{re}vine
á él exp^{re}sado Al^{te} Director D.ⁿ Pedro Anad no diere
principio á la obra pretendida en dha Casa interin y hand
tanto q.^e por dhos S^{res} se le conceda la Liz.^a pedida, y obtenida
q.^e sea mientras dure, no dese en la Calle los Sabados Fiestas,
Encuentros, y si limpiar y barrida y echo el Curiento del t^{er}za-
do y puerto en el su Allexo Camalón para el Recoim^{to} de la
Aguas llovidizas, y al piro de la Calle en el Distrito de la
Fachada q.^e cosa dha nueva obra, Loras de Piedra Veano,
guena segun costumbre, lo que prometió cumplir áor
dho Anad junto con lo demás q.^e dho Maenro maior
expuniere en la citada su Declaracion Informe; Y para
q.^e conste á dhos S^{res}, y donde mas convenga de el mismo
Mandato lo pongo por Testimonio q.^e signo y fiamos el
p^{re}sente en Madrid, á diez y siete dias del mes de Mayo
año de mil setecientos ochenta y dos

Estad^o Juan Antonio
Sanchez Carrero