

AYUNTAMIENTO DE MADRID
LIBRO XV FOLIO 133
- 7 JUL. 1988
CANCELADO
SALIDA
ARCHIVO GENERAL

1^a 50 — 100

1^a 50 — 100.



M

Q

Im

Re

Jue

Ma

Jen

En

ante

Wen

la Ca

rita

con

la m

le

San

mea

licita

etta

Madrid 7 de Mayo de 1788

1-50-100

Señor

M. Señor

Informe el Sr.
Res.º Comis.º del
Quartel con el Abis.
Mayor o algunos
de sus tenientes

[Signature]

M.º

En consecuencia del acuerdo
anterior en fecha siete de Mayo
de este presente año, he acordado
la casa que el memorial prescribe
situa en la calle mayor distinguida
con los números uno y dos, y
la manzana 143 pertenecien-
te al D.º Joseph Lopez Martinez
Santidrian, Herino y del Co-
mercio de esta Corte, el que no
licita levantar la fachada de
esta casa que se compone

D.º Joseph Lopez Martinez Santi-
drian, Her.º y del Comercio de esta Corte,
con el mayor Reparo hace pres.º a N.º
el Dueno de una casa sita en la Puerta
de Guadalupe, señalada con el num.º
143 de la manzana 143, y p.º mayor Co-
modo avirar.º de sus viviendas, se hace
preciso levantar su fachada 3 pies mas
de alto, de lo q.º hoy viene, dejando sus
Heros todos iguales p.º el mason or-
nato y Policio, en esta atencion

A.º N.º I.º Sup.º se sirva dar su
consentim.º p.º Jha.º Obis.º, cuya gracia
expon.º R.ºv.º de su acreditada Justifi-
casi.º Madrid 7 de Mayo de 1788.

M.º

[Signature]

de dor, y ahora resultan sex una sola, levantar de nuevo
tres p. sus fachadas, con arreglo a el diseño que se preten-
ta; y no halló inconveniente en que V. M. conceda a este

Interesado la licencia que pide, observando que los Bal-
cones del Cuarto principal queden sentados con la salida de

sus balaustradas de contado, contando con el del ángulo en
el primer ángulo del Balcon; y del Cuarto de J. Tercero del

principal con salidas de proporción del principal con arreglo a sus
alturas quedando unos y otros sentados a un nivel, paralelog-

ramas, sus imparten en los diversos pisos aunque fuesen con
el nivel, y a todo nivel, gobernando estas exteriormente los

espacios interiores para la elección y aseo de las carceres y
quienes se excusaron y proporcionen los suelos: por ultimo queda

el alero paralelo a las anteriores líneas, el que sera con-
struido de madera labrada a traquina, con sus molduras propo-

cionadas, solera, tocadura tabicada, y coronas moldadas, de van-
do puesto en el alero en la forma de la lata para recoger la

agua de sus cubiertas

Executada dicha obra como va referido, quedará
con buen aspecto, decoracion, y segun reglas de Salubridad

Que quanto puedo y debo firmo a V. M. Madrid
y a diez y siete de Mayo de 1788.

Yo el Sr. D. Juan de Dios

Matheo Luján

Medicamento de Matheo Luján presente

à el Acto el Reconocim^{to} de las causas
factada q^a Relatoria el Memorial è Infor
me el Arquitecto Dⁿ Mateo Gil que
antecede, y no tener q^a añadir ni quitar
cosa alguna a lo q^a p^{te} el ultimo se
dice; me conformo con su narrativa, en
cuyo termino se dⁿ Y. Eubiera caber
podria concederle à la Parte q^a pide,
la licencia q^a solicita, observandose en
todo lo q^a p^{te} Dⁿ Mateo se expone
y sobre todo lo d^{cho} à el superior ad-
visorio se dⁿ Y. que es quanto puedo in-
formar. Madrid y Junio 4 de 1788.

El Conde de la Vega del Pozo.

Mad^d. 10 de Junio de 1788.

En su Ay^{to}

Conceder esta liz^a con arreglo à los informes antes^{tes}

Ha en 11 del mismo.

J. González Rega

Exe. Medifcar' mra leona }
en la fuma de Puadala fana }
1788

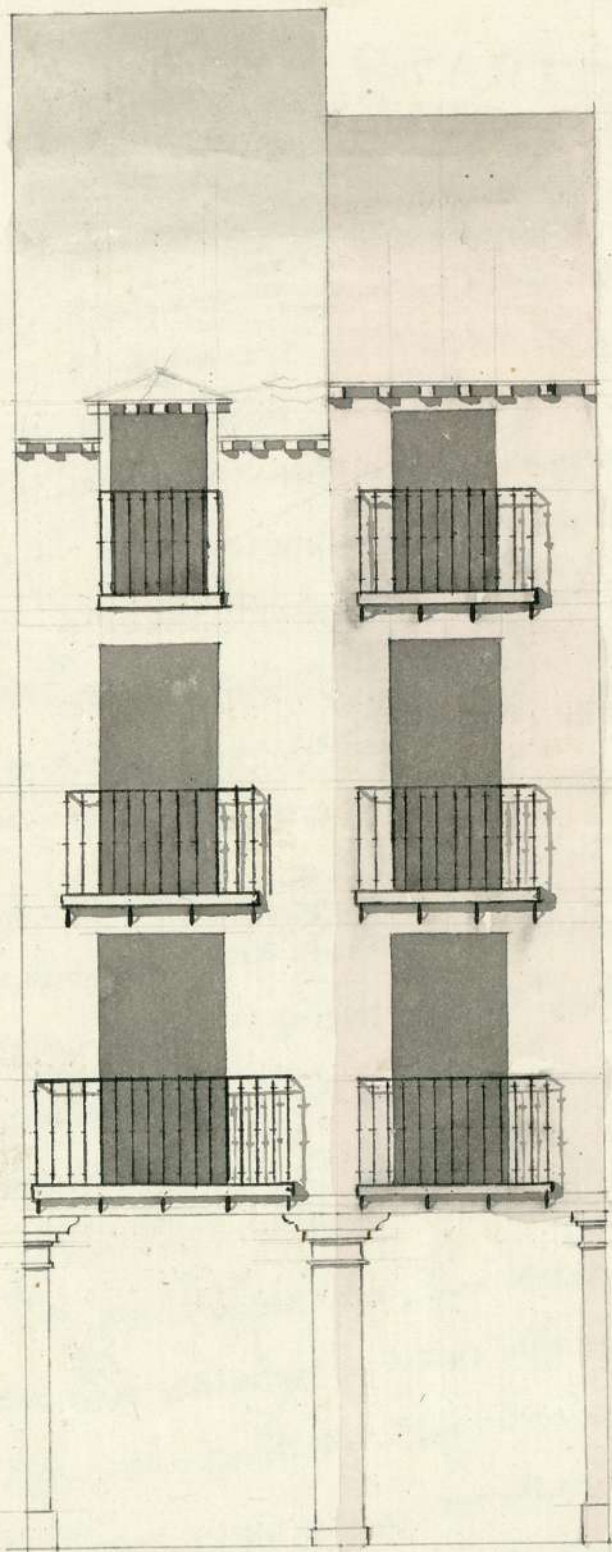

Calle Mayor: Casa N.º 6. y 2.ª manz. nº 413.

Vicente Bascenilla

Ayuntamiento de Madrid

[Handwritten signature/initials] (2)

J. González Rega

Y-50-100

mem. como vele manda p.^a el acuerdo elor. v. r.
Mre. Jy. testada l.^a ael provehido, conlog. se
concluió este acto, y el mandato el insinuado p.
conde Comisario y o el ynfaescrito perrine
adho Barrenilla y Dueño nodiera principio
adha obra sin obtener primero la ditz. conres.
pond. te edhar. y concedida q. sea de e libre y de
semtarazada la c. todos los sabad. sinti enra cas.
cote ni oiaor excombror, y hecho el Cobexrio p.^a el
tesado edha fachada, p.^a ondu Alexo Canalon o
Canalones p.^a el Recogim. to. xlas aguas Moberi
ras, y al piro xla calle las Loras x piedra
q. escortumbre, contodo lo xmas q. dho Arqu
recto esponga y declare en el Citado su Inf. y on
terados dho Barrenilla, y Lopez, Respondieron
asi lo excuracion: Joda q. Conste on dho M.
Ay. y donde mas combenra de el propio nom
dato lo ponga p.^a testimonio q. signo y p. rimo es
pres. te en Madrid a catorre dias del mes e
naya x mil seisc. ochenta y ocho —

Juan Antonio
Sanchez & Canalejo
