

1^a 50 — 26



22 de Mayo de 1785.

N. I. S.

1-50-26

Inm. ch. to

Excmo. Sr.

Or. Comis. del

Excel. Concel. Mo.

uor



M. S. Or

consecuencia del
verdo antecedente
reconocido la Casa
el Memorial Ve.

y el Diseno

para la Reedifica.

de su fachada se

repta, y no halló

inveniente en que

se conceda la li-

cia que se solici-

Observando que la

a de la planta de la

hada del callejon sin

da quede recta tirada

de el rincón de dicho

callejon hasta la esqui

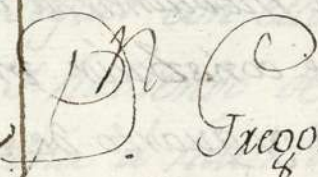

Gregorio de Santibañes, Apoderado gñal
del Gremio de Merceria, Especeria, y Drogueria, uno
de los Cinco mayores de esta Villa: Con el respecto
devido, hace presente a V. S. I. que a nombre de su
Comunidad, ha comprado una Casa en la Calle del
Callejon sin salida que dá buelta ala de las Pulgas
y Mixalmo, señalada con el N.º siete de la Man
zana Noventa y ocho; con el fin de Reedificarla de
nuevo con destino ala R.ª Fabrica de Olanillas, y
Bocaries propia de dicho Gremio; acuso sin seña for
mado el plan que se acompaña por el Maestro
Arquitecto D. Julian de Barcenilla, que es el
que ha de dirigir dicha Obra y para q. tenga efecto.
Sup. a V. S. I. se sirba mandar que el Maestro
mayor de esta Villa D. Ventura Rodriguez pase a
dicha Casa, y con presencia de dicho plan reconozca
su Terreno tirando las Cuerdas como es costumbre
y asu consecuencia se conceda por V. S. I. la Licencia
Correspondiente para executar dicha Obra, y señalar
paxage en las Calles inmediatas donde poner los
Materiales necesarios asu Construcción; en q.
Recivirá merced: Mad. y Abril 30 de 1785.

Gregorio de Santibañes

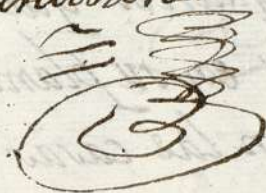

Ayuntamiento de Madrid

na de la Manzana, y Casa Num. 6 que vuelve à la Calle de Arganzuela, de que resulta salir siete dedos el extremo de la fachadura à dicho Callejon en el punto de la medianería con la casa convido e y à beneficio de la que se propone construir una porcion de sizar Publico de ochenta y quatro pies y quarto de línea que contiñvzias dicha fachada por dichos siete dedos de perpendicular, cuyo trin de lo comprende diez y ocho pies y medio que à precio de Mal y m. 10, que en este parage es el justo valor de cada pie importan veinte y seis r. y tres quartillos de 8. m. y las alturas de los cuerpos que se proponen construir, deben regularse de suerte q. el piso del quarto principal de la fachada à dho. Callejon que el nivel del alero de la casa fabrica de la Puerta Num. 2 que para en la misma Manzana por la Calle de Arganzuela, procedado de dho. nivel à elevar el quarto principal como se propone, y ronando la fachada con su alero proporcionado de buenas y guaveras labrado à saetino con canecillos, tocadura, solera, y cu. V. 3. de buen cuerpo moldadas, dejando puesto en el su canalon p. omi. recoger las aguas del cubierta, y las losas que escostumbra mie. piso de la calle en toda la estension de la fachada de piedra de roquera solida de tres pies de ancho, y medio de grueso. No a q. mo que queda prevenido para esta fachada se observaria en de la misma posesion à la Calle de Mira el Rio en lo que se p. su ne labrar, cuya línea consta de ciento cinquenta pies, que a de t. quarenta, y dos pies y tres quartos mas que parece se estiende posesion en la misma calle componen, ciento noventa y dos de y tres quartos que es toda la línea de esta fachada, la qual quedar en su planta recta entre los dos puntos de las medianerías con las casas confinantes; y respecto à haber de quedar dichos quarenta y dos pies y tres quartos del extremo de meno. Hab

de la que lo demas, sera observando las Reglas & policia, coronando
fachatura con albardilla de fabrica, y con su alero como queda
convido en caso de seguir con ella alguna crugia que haya de
e siedar cubierta: Y habiendo de ser las Vistas del quarto vaso
onizizas si se destina a havitaciones, no deben resaltar del
o trun de la pared mas de seis dedos comprendido el grueso del
y nro, pero destinandose dho. quarto vaso a oficinas de vari-
an. e manufacturas, y artes como parece es el fin, quedaran
de lo 8. Vistas fijas en las mochetas de las ventanas, o clavadas
te q. cercos; Y en habiendo elevado la fabrica de las facha-
2. guara y media sobre la superficie de la calle debe este in-
ocedado dar aviso a S. Y. que se ha de servir mandarla reco-
one, y otro igual aviso, y reconocimiento se debera practi-
nas: quando la obra se halle a los N. mates, para que cons-
y cu. V. Y. haberse observado lo que se sirva determinar:
on p. omitiendose en la construccion de la fachadas que los
mbreamientos de los vanos sean de arcos lintelados de fabrica
edra de humbrales de madera, y que las paredes de media.
Y lo a que se construyan nuevas sean de fabrica zin combus-
ia es de grueso de dos pies lo menos de pilares de ladrillo
se p. su cimiento de mamposteria, cintas de ladrillo, y cafo-
ue a de tapias de tierra bien construidas. Madrid 10 de
ende y 20 de 1785.

Ventura Rodriguez

JH. mo 2

Habiendo asistido ala tiza & Cuexdas para la nueva construc

cion de la Casa que se Expresa En este memorial me conformo en
con lo Expuesto por el Maestro Mayor de esta Villa: Pero habiendo
visto a si el Maestro Mayor como ya (ademas de haver no lo
presente los Ynteresados en la fabrica) la gran dificultad de con
aguar el Pedazo de Calle Publica de Callejon sin salida y que de quier
en el estado actual no solo redundaria grave perjuicio ala nueva
ca que se intenta construir; sino que ala de mas Casas que tienen
lida a el recibirian grave perjuicio: De acuerdo con el Maestro
Mayor mande al theniente de Virayador D.ⁿ Juan Garcia Sama hici
que un Cabo de Empedrado se pasase a

medir y tasar el Espacio que tendria
esta obra y
en su conse
guencia me
ha Remitido la
adjunta fuec
ta de medida y
razon fixma
por el Cabo

Suplica

V. S. E.

Procurador

D.ⁿ Gregorio de Sanbuniel
Abogado Real del Excmo
y de Mercedaria. Excmo

Josef Sexxano que Yntuyo exponiendo a V.^{ma} la tengo por una
indispensable y util al Publico ademas de evitar los perjuicios
haya de recibir a si los Dueños como los Vecinos de la Casa de dicho Calle
que es quanto puedo Informar, Madrid 14 de Mayo de 1785.

Antonio Benito
de Carvajal

Mad. 12 de Mayo de 1785.

En su Ay.^{to}

Concedere liz.^a para la Construcion desta Obra con
auxilio en todo a los informes antecedentes; Y parese a vi
ab. D.ⁿ Antonio Moxeno para que disponga de egecuta e
empedrado propuesto en los term.^{os} que hai manifestado
en este Ayuntamiento.

Finalizada y elavino en 23 del mismo

Ayuntamiento de Madrid

Dibujo que manifiesta el Aspecto exterior de las dos Fachadas de una Casa, q. en esta Corte se está construyendo de nueva Planta, perteneciente à el Gremio de Mexceria, Especeria y Drogueria unidos los cinco m^{os}. de esta villa. sita en la Calle de Mixa al Río, que tambien hace Fachada à el Callejon sin salida que está contiguo à la C. de Arganzuela, en la manzana 28. distinguida con el n.º 7.

Fachada p^{al}. de d^{cha}. Casa, q. mira al Mexido Callejon sin salida contiguo à la C. de Arganzuela.

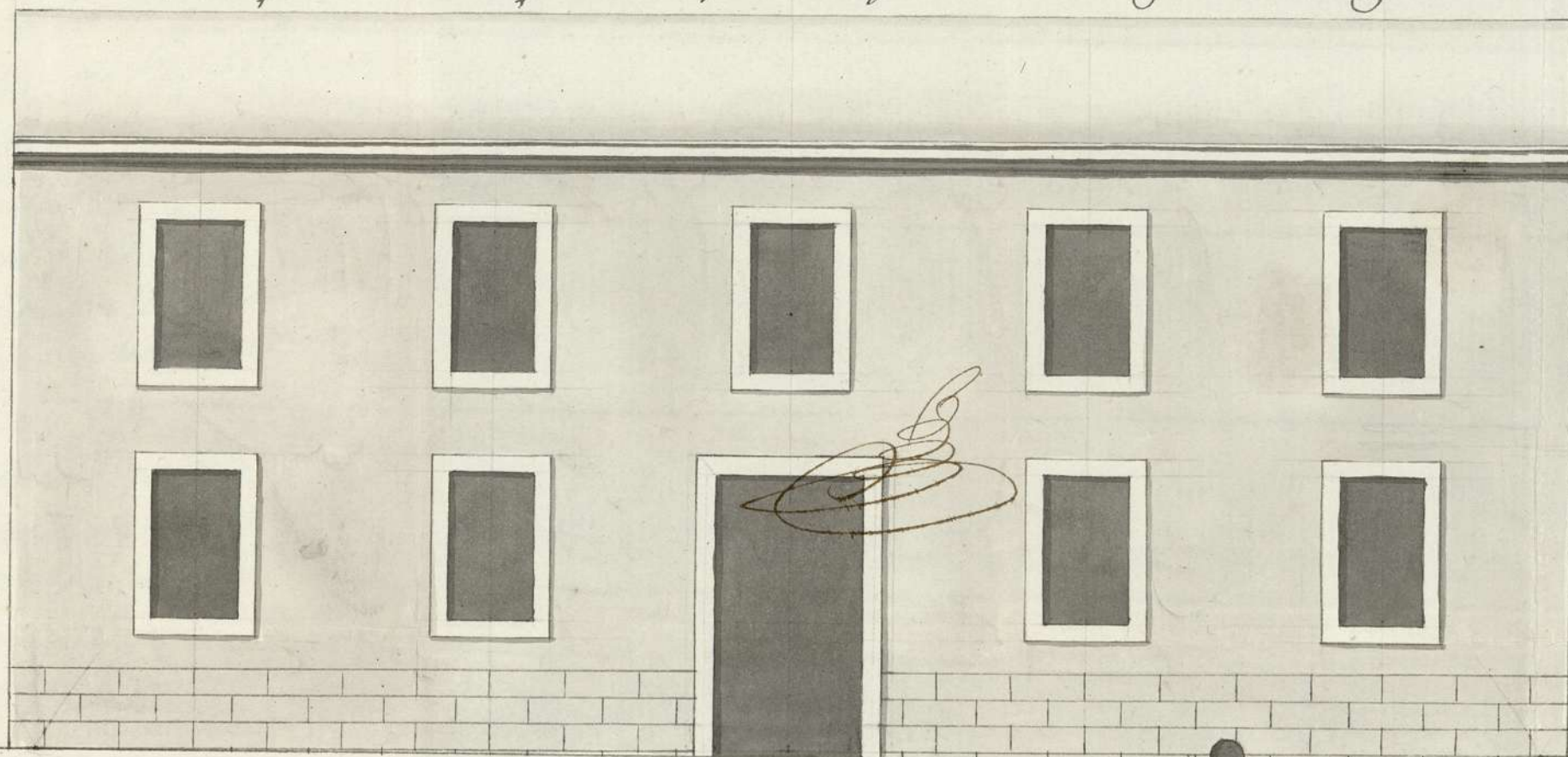

Fachada del cortado de la expresada Casa, q. hace frente à la mencionada Calle de Mixa al Río

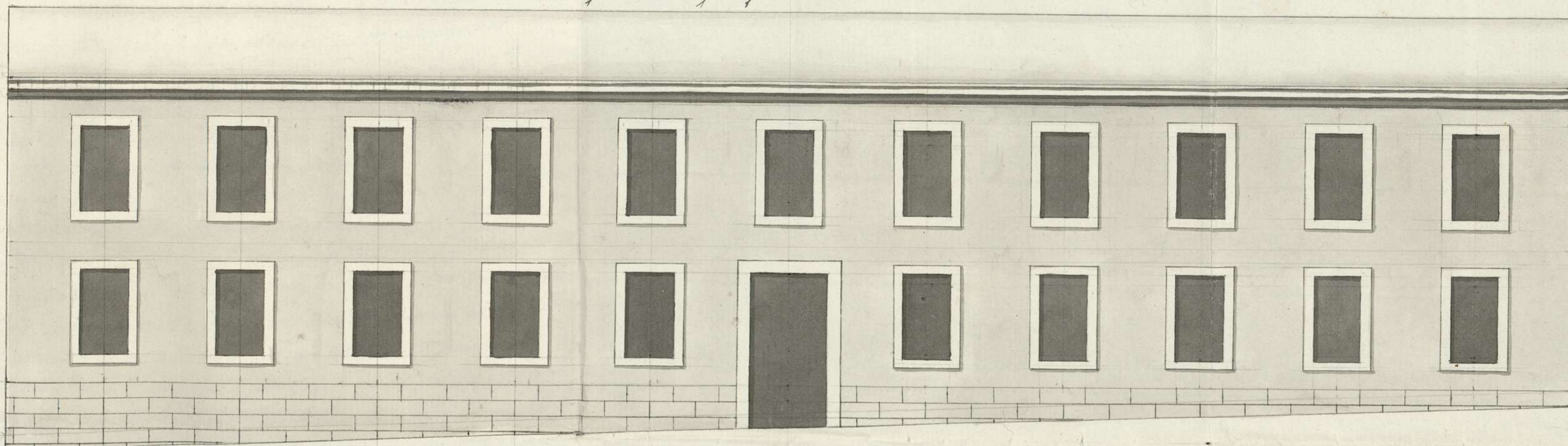

Madrid 28. de Abril de 1785.

Escala de ciento y quarenta pies Castellanos.

Julian Barcenilla

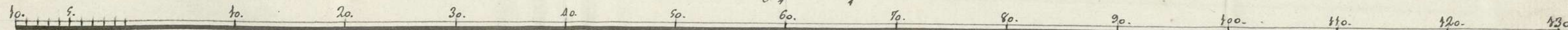

Ayuntamiento de Madrid

83x48V

Cont. 6.

2729

843

ASA 1-50-06
Ayuntamiento de Madrid

Ayuntamiento de Madrid



Para despachos de oficio quatro mds.
**SELLO CUARTO, AÑO DE
MIL SETECIENTOS OCHEN-
TA Y CINCO.**

Yo Adrian Ant. Ibez Parreno ^{no} Cos. del Rey Nro. Sr. de
colegio, Policia, Limpieza, Impedidor de las calles, y R.ositrio
de tabern. de esta villa de Madrid, Dyfco. Juey dia de la fha
Citando en la casa q. Relaciona el Mem. q. lo acompaña a este mto
testim. vta en la calle del calleron sin salida llamado del C
turronero q. Coa vuelta a la de las Pulgas, y Mira al Rio, re-
nolado con el num. siete de la Manr. Noventa y ocho, pro-
pia del Sernio de Mercedia, Especeria y Proqueria, uno de los
cinco mayores de esta dha villa, Parroquia del Nro. Sr. y Pastor
y Cuartel titulado de la Merced; Cho. d. Ant. Benito de
Cariga Cavallero Capitulante de esta dha C. y Jomaxio del
dho Cuartel; por Antem el Inprescripto con asistencia de
D. Jph Domingo de Molina Visitador Gral de dha Policia y
D. Juan Garcia de Lama rathon. D. Gregorio de Vantibaz
nos Apoderados Gals de la dha Sernio; D. Ventura Rodrip.
Arquitecto Nro. mayor de las obras de esta propia villa
y sus Fuentes; y D. Tulian de Baxemilla igual Arquitecto
to y Nro. en ella por quien esta echo el Plan q. lo acompaña al
Mem. adjunto Mem. por quien parece ha ordinado la
obra q. se muestra: Mando S. S. al dho D. Ventura echara las
cuerdas y mdtrese las fachadas de dicha casa, y en su obediencia
miento teniendo presente el dho Plan asi lo executó, haciendo
las advertencias y apuntes q. de las tales medidas Resultaron y
trubo por comben. dho Nro. mayor el haverse las a los Nros
Nro. Director, y Apoderado del dho Sernio ag. perteneciente la
enunciada casa; que las q. fueren por menor constarán del
Informe Declaracion q. el d. Ventura tiene q. dar y pondria
a continuacion del expresado Mem. como se le manda

por el Acuerdo delor.^{os} del Ill.^{mo} Ayuntamiento de esta ha
procedido del: Con lo qual se condujo este acto y de Man^{da}
del emplacado, Cavallero Comisario. Yo el Infrascripto, p^{ro}
vine al citado M^o D.^o Julian de Barcenilla, q^{ue} en el in^{ter}
no se le conceda la dicer^{cia} q^{ue} por dho Memorial resolvi^o
no d^{ar}se principio a obra alguna en dha casa, y con ce^{ra}
sea en el tiempo q^{ue} dure no se pase en la calle tierra, ca^l
tes, ni otros Escornbror, y si limpia y barrida todos los
bados, echo q^{ue} sea el cobertizo para los tejados en dha
ce^{ra}se p^{ro}ecto en su alero, canalones para el Resim.^{to}
Aguas Novidizag, y al piso de la calle y distrito de las Al^{as}
sedha casa, puestas Loras de Piedra Berroqueña con
esta Mandado, guardando y cumpliendo todo lo de ma^{nda}
q^{ue} dho M^o mayor por el Refido su Inf.^o en ponga,
enterado dho M^o Director, Respondio asi lo ejecuta
Ispanag. Corote en el Refido Ill.^{mo} Ayuntamiento, y d^o
mas conbenga del propio Mandato lo pongo p^{ro}
testim.^o q^{ue} signo y firmo el pres.^{te} en Madrid a quⁱⁿ
dias del mes de Mayo año de mil setec.^{tos} ochenta y cin.

Julian Antonio
Sanchez Carrero

Cuenta y Razón que yo Josef Serrano Mán de empe-
dador, doy del importe de Jornales materiales, q^e tendrá,
el empedrar la Calle de Fuencarral, sin Salida, inmediata
ala Calle de la Arganzuela, que con motivo de poner los
arcos Gremios mayores la fábrica de la andaluza, junto
dha Calle, se necesita el empedrarla para echar las
aguas fuera de dha Calle, y es como sigue.

Pumeram por los Jornales	
de Peones, oficiales, y chicos...	2628.
A una requera...	2192.
Por la Piedra moxuelo que	
se necesita p ^a dha Calle...	10300
	<hr/>
	20120.

Importar esta Cuenta, Dos mil
ciento y quarenta x. V. Madrid 10. de Mayo
de 1785. Josef Serrano.



Handwritten text, likely bleed-through from the reverse side of the page. The text is mirrored and difficult to decipher.

6648

6648

16300

16340

Handwritten text, likely bleed-through from the reverse side of the page.

Cuenta, y Razon queio Josef. Serrano Mañ de Empedrado
 Doi del Importe de Jorn. materiales querencia; el Empedrado
 la Calle de Tuxoneas; sin salida, inmediata, ala Calle de la
 Arganzuela. que con el motivo de poner los cinco Premios ma
 ior, la fabrica de Olavillo Tinto dha Calle se necesita el
 Empedrarla p.^a echan las aguas Tuxoneas a dha Calle, y ex co.
 mo venga n.º 11

O,
 sumen. te por los Jorn. de p.^a

oficiales, y chinos 2648

Id. una Regua 2132

Por la piedra cruixillo quere

centa p.^a dha Calle 12300

Importa esta Cuenta 20 mil ciento { 22140

y quarenta xx.º. e.º. Madrid, 10.º de Mayo de 1785

Josef Serrano

Después de haberse
reunido en la casa de
los señores de la calle
de la Cruz, y de haber
tratado de lo que
se ofreció, se acordó
que se diese un
paseo por la ciudad
para ver el estado
de las cosas.

En la tarde del día
se fue a la casa de
los señores de la calle
de la Cruz, y se
trató de lo que
se ofreció.

En la noche del día
se fue a la casa de
los señores de la calle
de la Cruz, y se
trató de lo que
se ofreció.

En la mañana del día
se fue a la casa de
los señores de la calle
de la Cruz, y se
trató de lo que
se ofreció.

En la tarde del día
se fue a la casa de
los señores de la calle
de la Cruz, y se
trató de lo que
se ofreció.

En el Ayuntamiento que Madrid celebró en 19 de
 Coxiente se vio el exped^{te} convalidado ammanua de
 Gregorio de Santibañer, Apoderado del Gremio de
 Mercadería Especería y Droguería, uno de los cinco ma-
 yores de esta Dⁿ. Se quierele concediere licencia para
 contraria de nuevo una casa en la Calle del Callejón
 sin salida que dá buelta ala de las Pulgas y al cal-
 lio, con destino ala R^a fabrica de alandillo y Bocas
 cías propias de dicho Gremio. Tomando de lo
 infante tomado la necesidad de impedir a aquel
 para se con arreglo ala minuta que acompaña
 del Maestre Josef Berzans. Se acordó conceder
 la licencia que se pide para la contraria de esta
 obra, y que por lo tocante al impedido se
 executare ^{este} en lo que toca q^d el Sr. ~~hacero~~ ^{hacero} ~~maor~~
~~ferido~~ en el mismo Ayuntamiento. Lo que le
 participo en virtud del ~~maor~~ propio Acuerdo
 para que disponga su cumplimiento en la
 parte q^d le toca.

Dios Dñe a Dⁿ Sⁿ Aⁿ como dⁿ.
 Madrid 23 de Mayo de 1788. Dⁿ Manuel
 de Pineda.

El Sr. Antonio Moreno de Negrete

Ayuntamiento de Madrid

R^{ui}

Le D.ⁿ Manuel Josef de Cevallos, Sobrent.^e de los empedrados de esta Villa; y de la cuadrilla del Empedrado nuevo & ochocientos sesenta, y un R.^e diez, y seis mrs. de V.ⁿ valor que ha recibido de D.ⁿ Gregorio Santibañez, Apoderado del Sueldo de Cruzada, Especiería, y Droguería; uno de los como mayores de esta Corte; por el importe de la mitad, de gastos que se causaron en el empedrado que se ha echo, y efectuado en la Calle de Turroneros que llaman sin salida (expaldas del Parto) con el motivo de estar contruyendo una Casa en dha Calle p.^a J.^a de Olandillas para el citado Sueldo; y para que conste lo firmo en Madrid, à 3.^a de Junio de 1785.

En 2861 rs. 16 mrs. de V.ⁿ

Bernardo Arzobispo

3

del destinado a empedrar
uy.

de que para noticia de
V. Y. para su inteligencia
cia. Madrid y Junio
S. A. 1789.

Antonia Moxero

delegada

Se acordó

y Bocanegra, propios de dho
Excmo; J. Comandante de los
infantes tomados, la nece-
sidad de empedrar aquel
paraje con arreglo a la copia
de la minuta que acompaña
al Excmo J. Comandante.

Se acordó conceder la au-
torización para la constru-
ción de dha obra, y que
por lo tocante al empedrado
se executase en los ter-
minos que V. S. manifes-
tó en el mismo of. Lo
que se participó en virtud
del propio acuerdo para
que disponga su cumpli-
miento en la parte que

J. Moxero

Orgn
S. J.

le tocar.

Dios Fñe a. d. S. m. a.
como dero. Madrid 23 de
Mayo de 1785.

Plom del 1785
su m. v. en N.
Manuel de Pinedo
Gregorio de Santivanez
de Mexceria, Esposeria
delos cinco maiores de esta
Villa, en atencion al beneficio que de ello
Nulta ala fabrica de olardillas que esta
contruierdo en aquel parage. Thaviendo
perauido Dha. Caudidad Dn. Benito Areni.
Dn. Manuel de Ceballos.
Sobstante de impedrados; se lo noticia a
Vn. para que conte en esa Contaduria
Dn. Mozerro de Negrete. correspond^{te} Cargo de ello al citad.
respectiva cuenta. Dios que
a Vn. m. a. como S. Madrid 10. de Junio
de 1785. Dn. Man^l de Pinedo -

or gr
S. J. Manuel Reynaldo de Castro.

Ayuntamiento de Madrid

1880

Yt. mo. or

t

En cumplimiento de lo que
me previene en este asunto
de pura se ha de elevar
pedrado en la calle de
Fuxxonca, el que ha de
de coste mil setecientos
veintidós y treinta y
un mrs. de b. habiendo de
abrirse de la declaracion
del año que la ta
so 417 y 4 m. de v. y pagado
por d. Gregorio Santibañez,
apoderado del Gre
mio de mercería, uno de los
cinco mayores señores
ochocientos veintidós y
un y diery seis mrs. de
tud de v. coste, lo que ha
recibido el pagador de
obras publicas d. Benito
de extrinillar, como com
ta de v. recibo que a com
pañs; para maior fondo

En el Ayuntamiento que el
dixid celebró en 19. Del
coaxuente, se vio el exped
coronado amotancier de
Gregorio de Santibañez, Apo
derado del Gremio de Merceria
ria, Especeria, y Drogueria, y
uno de los cinco mayores de
esta villa, sobre que se
concediere licencia para
comenzar de nuevo una
Casa en la Calle del Callejon
su Salida, que da vuelta
ala de las Pulgas, y un
xel rio, con destino ala
real fabrica de olandrillas

A N. N. N. a. como
de 1785. D. N. Mant. de Sincelo

or gr
S. D. Manuel Reynaldo de Castro.

Ayuntamiento de Madrid

del destinado a empeño

on.

de que para a noticia de

V. Y. para su inteligencia

cia. Madrid y Turis

S. A. 1789.

Antonia Moren

delegada

J

+

En la Calle de Fuxnoneros sin salida
inmediata ala de Arganzuela, se ha execut.
un Emped^o nuevo, cuyo coste ha ascendido á
140722^½ P y 32. mrs ^N: de los que ha pasado
861. P y 16. mrs Dⁿ Gregorio de Santibañez
Apod^o del Gremio de Merceria, Especeria
y Drogueria uno de los cinco mayores de esta
Villa, en atencion al beneficio que de ello
resulta ala fabrica de olardillas que está
construicndo en aquel parage: Thaviendo
pericuidado D^{ha} Cautidad Dⁿ Benito Areni-
las por mano de Dⁿ Manuel de Ceballos
Sobrestante de Empedrados; se lo noticio á
Vn. para que conste en esta Contaduria
y haga el correspond^{te} Cargo de ello al itad.
Arenillas en su respectiva cuenta. Dios que
á Vn. m^{te} a^{se} como S. Madrid 10. de Junio
de 1785. Dⁿ Mant^{te} de Sinselo -

or gr
S. J. Manuel Reynaldo de Castro.
Ayuntamiento de Madrid

Mad. lo a Dy. de 1789.

Don Ay. de

re la exte.

in. que se

de como

acostum.

ca.

el propio

so.

el propio

so.

el propio

so.

el propio

so.

el propio

so.

el propio

so.

el propio

so.

SEÑOR

N.º 1.º
Don Antonio Novales Apoderado G.º al Gremio de Mercaderes
Especeria, y Drogueria uno de los cinco Mayores desta Corte, P.º A.º L.º Ob.º de
V.º M.ª con el debido Respeto dice q.º en quatrienta y cinco años pasado
de mil Setecientos ochenta y cinco sepido Licencia por dho Gremio p.º cons.
tener una obra de nueva Planta con las oficinas correspondientes p.º colocar
en ella la R.º fa.º de Molandillas y Prociacres en terreno q.º p.º el Efecto se com.
pro en el Sitio de la c.º de mira el rio Raza c.º n.º 7.º con Entrada p.º el callejon
q.º llaman. del Fuxonero q.º sale ala c.º de Arganzuela; y habiendase Em.
pezado la Construcion se Executo las oficinas mas precisas p.º el Estable.
cimiento de dha R.º fa.º, y desoso el Gremio Continuar la obra p.º la
mejor Comodidad de la referida fa.º. se halla sin la certificay. de la Licencia
y demas q.º se le dio p.º dho Efecto. p.º haberse traspapelado Esta. en cuia
Atencion.

A.º V.º M.ª Supp.º Se sirba Mandar seme de Certificay. ala Setra de las Dilig. Prac.
ticadas y licencia q.º en su V.º sedio p.º V.º.º al referido Gremio; alterced.
q.º yera. Rebir de la Justificay. de V.º M.ª Madrid y D.º J.º de 1789.

Don.º de Novales

Alm. 2011

Alm. 2011

2011

Alm. 2011

Alm. 2011

Alm. 2011

Alm. 2011

Alm. 2011

Alm. 2011

Alm. 2011

Alm. 2011

Alm. 2011

Alm. 2011

Alm. 2011

Alm. 2011

Alm. 2011

Alm. 2011

Alm. 2011

Alm. 2011

Alm. 2011

Alm. 2011

Almo. Senor

Senor

M. G. Co. Antonio de
D. Juan Antonio de
Molina. P. M. Lob. de
V. H. M. de

Supp. Ca

t

M. Samuel de Pineda Carb. 20.º perm. 80.º de la Real, y Minguera orn.
Española de Carlos tercero del Com.º de S. m. Su secret. y m.
Amigo del Ayuntamiento. Cesta villa de Madrid.

Certifico que por D. Gregorio de Sanibañon, Apoderado del
Fienro de Mexceria, Excequia, y Proqueria, uno de los
cinco mayores de esta villa, se acordó à Madrid, poniendo
liz.ª para continua de muela plana, con arreglo
al Fienro, q. para ello presentaba, una Casa en la
Calle del Callejon, sin salida, q. dà bueltas ala del
Pulgar, y en su extremo, con destino ala R.ª Fabrica de
Olanillos, y Robacies, propia de dho Fienro; cuyo recurso se re-
mitió à Inf.ª del S.º Rex.º Omis.º de aquel Puerto, y de
D.ª Benito Rodriguez, Arquitecto m. q. entonces era,
con inteli.ª de todo se acordó en 1.º de Mayo de 1785, con-
ceder la liz.ª q. se pedia, bajo las prevenc.º siguientes: Que
la linea de la planta de la fachada del Callejon sin salida
ha de quedar recta, tirada desde el rincón de dho Callejon
hasta la esquina de la cranz.ª y Casa n.º 6, q. dà bueltas
ala Calle de Arganzuela, de que resulta salir 7, con el
extremo de la fachada dho Callejon en el punto de la
morameria con la Casa Contigua, y a beneficio de ella.
Una porcion de dho depp.º de 84 p. y quanto

Alinea q.^a con. La citada fachada por dho T^{do}
x perpendicular; cuyo triángulo comprende 18 p.^{as}
y m.^{as} q.^a aprecio de x. y m.^{as} que en aguas paraf
era el T^{do} valor de cada uno, importaban 126 p.^{as}
y 2/3 de x. Que las alenias dho en cuap^{as} q.^a se pro-
ponen comunin, se han de arreglar de suerte
q.^a el p^o del quarto p^oal de la fachada adho la-
velon que es à nivel del Alexo de la Casa farrua
de la P^obia N.^o 2, que está en la misma cranz.
por la Calle de Argamuela, proced. de dho Nivel
à elevar el q.^o p^oal, como se propone, coronando la
fachada con un alero proporcionado de buenas maderas
labrada à Sietino con caracillos, volutas, volera
y Corona de buen cuerpo, molduras, desanto, pueras
en el su canalón p.^a recoger las aguas del cubierto
con las loras que es costumbre al p^o de la cana
entoda la extension de la fachada espiciosa de-
propuena solia de x. p.^{as} de ancho m.^{as} de grueso:
Que lo mismo que queda precedido p.^a la fachada
anterior se ha de observar en la de la misma
porcion ala C.^a de enixaxio en lo q.^a se propone
labrar, cuya linea comen 150 p.^{as} q.^a con 12 y
tres quateros mas, q.^a parece se extiende dha Port.^a
en la misma caues, componen 192 p.^{as} y 2 quateros

que es toda la linea de la nominada fachada la q.^{da}
ha de quedar en su planta recta, entre los dos puntos
de las medidas. con las lineas confin.^{tes} que repetido ha ven
de quedar los d^{os} 22 p. y 39.^{tos} del extremo de menor al-
tura, q.^{da} lo reman, se ha observ.^{do} las reglas de solida
coronando su altura con albardilla de fabrica, y con
su alero, como queda ref.^{do} en caso de seguir con
el alguna cruzia, q.^{da} haya de quedar cubierta: Que
no.^{do} de las reglas de quarto vaso de labirar si
se destina para no deben alejarse del vivo de la
pared mas de 6 u^{das} comprendido el grueso de
dicho pero determinandose d^{os} quarto vaso a ofuscar
de varias manifest.^{es} y axes, como parece es el fin
han de quedar d^{os} reglas fijas en las mochetas de las
ordenadas, o clabadas en sus cercos: Que en hav.^{do} de
bajo la fabrica de las fachadas de una, y m.^a sobre la
superficie de la C.^{da} se vera precisam.^{te} dar aviso
a cada uno p.^a q.^{da} lo mande reconocer, y igual aviso, y re-
comend.^{do} de vera practicare quando la obra se alle
a los remates no omittiendo en la construccion
de las fachadas q.^{da} los cerram.^{tos} de los vanos sean de
arcos unidos de fabrica, y no de umbrales de
madera, y que las Paredes de medianerias, que se
construyan mueras sean iguales de fabrica

incombustible segun sus ptes, y m. lo menos
sept. lares de clavillos sobre su cimiento de man-
poxia, cinco de clavillos, y a ptes de apia de
tira bien contruida. Asi mismo certifico q.
haviendo propuesto la necesidad q. havia de empe-
ñar la calle q. llaman de Suxromeros o sin ra-
lica p. q. las aguas corriesen, y no causar
perjuicio ala casa fabrica de Olavillas que
se iba a construir, y en lo que citaban confor-
mes sus Interesados, se mandò tambien exau-
tar ^{el dho empesado} cuyo corte fue el de 1722 y 02 mms de los
quales pago 86 lrs 16 mms p. su mitad el citado d.º
Fug.º Sanmivarez, y la otra se cortee por la comu-
dad ^{pp.º} de Ispaza que con este anno de S.º Fran-
cisco de Norale y Apoderado avocal del
mismo Gremio, manifestando haverse
compapelado la d.º q. se cortee y se dio, y en
virtud de averido del Ay.º de este d.º y la
p.º de Madrid lo de dio el 1789. En
Mannel de Pineda