

el. Mag. Mo. 1

1a 50-43

1^a 50 — 43

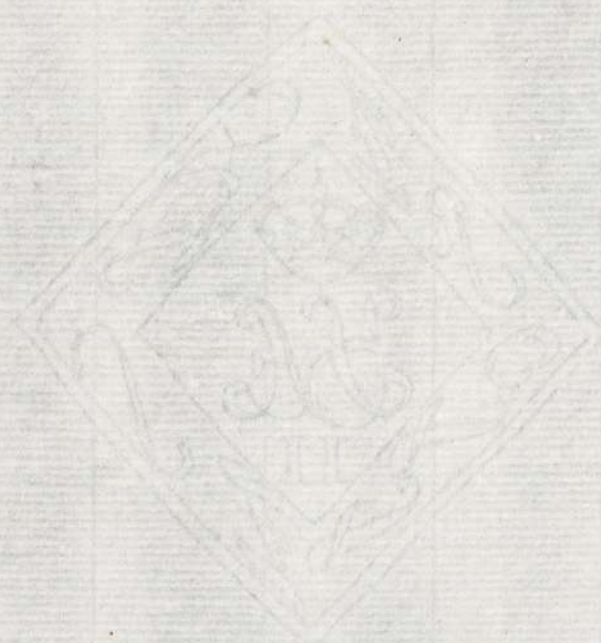

Madrid 27 de
Julio de 1786.

En virtud de

Informe el Sr.
Rex. Comis.
del Subatel con
el Arg. Mayor.

M. Señor.

En consecuencia
del Acuerdo antec.
he pasado a ver la
almeacion que devesa
darse a la fachada
de la Casa que capresa
este Memorial, y
demuestra el Plan
adjunto, que es Ce

Senor.

1-50-43
D. Livinio Augk. y Bander
goten Director de la R. fab. Cos
de Tapices, de esta Corte, a quien per
tenecen unas Casas, en la Calle de
S. Domingo Venalada con
Los n. 1. y 5. de la Manzana 514.
larg. exando amenazando Ruina
Se ha visto preciado a demolerlas
y Construir las de Nuevo, con a
Nro. aladjunto Dicmo, y para
ponerlo en ejecucion.

Supp. a V. S. Senor mandax que
el Mro. Mayor pase ala taxa
de su orden Como Vcha Costum-
bra en que N. S. r. M. de Madrid
27 de Julio de 1786.

En virtud de Poder

Diego Lucio Ballester

Eniguenta y dos y tres Octavos p. lineales; y hállo que
para formar, y dar la perfecta, y necesaria a toda aquella
Manzana, es necesario que se eleve sobre la linea que
determinan los dos puntos de las Esquinas de las dos calles
inmediatas, de lo que se debe tener que introducirse
acia el solar en la medianea con la Casa N.º 6. qua-
tro Dedos, y en la de la Casa N.º 3, dos dedos y medio, per-
diendo este Intererado un paralelogramo q. produce
diez y un tercio p. superficiales cuadrados de Area
que quedan a favor de la Cama publica, y por cuenta de la
qual deberan abonarse a Paron de dos r. cada pie
que es su justo valor en este parage, y a cuyo respecto importan
veinte r. y veinte y dos mrs ^{on} v; por lo que no hállo incom-
beniente en que V. S. V. conceda la licencia que solicita
este Intererado para fabricar guardando lo q. se expuesto,
y el que su Construcion sea con Canteria en el primer
Cuerpo, de buena Albanileria, Arcos dello mismo en los
huecos de Puertas y Ventanas, las Prefar de érras
en lo vajo que no buelen a la Calle mas de quatro Dedos,
que heche su Alero de Madera, con Canalon de oja

ce lava que vierta las Aguas, Loras de piedra
Berroqueña. de tres pies de Ancho por medio de grueso-
en la Acera a el piso de la Calle, sin que en ella ponga
lumbre alguna de Cueva para lo embarazosa que son
a el uso y tránsito de aquella; y que en estando elevada
la fachada vana y media del Suelo de aviso a V. S. N.
este Intercedido para que la mande Reconocer, e igual
aviso quando se valla a los Remates, para q. en virtud
de uno y otro a V. S. N. le Conste haverse Cumplido
lo que tenga a bien Determinar. Madrid 3.º de
Agosto de 1786. Juan de Villaverde

M. mo gr

Al Capultar Comisario del Real de S.º Domingo donde
corresponde el Sitio de la obra que se cita, no le ofrezco reparo que pueda
impedir el que por V. S. se conceda la licencia que se solicita y ex-
presa el memorial que motiva este expediente, siempre que la
referida obra se construya con entero arreglo a quanto el Arqui-
tecto M.º ma.º D.º Juan de Villaverde previene en el Informe que an-
tecede. Madrid 9 de Agosto de 1786.

Madrid 17 de Agosto de 1786. Martin Saez de Zambrana

8.º de Mayo de 1786.
Enm. Ay.º

Señor

Comedese esta liza
con arreglo a los En-
teros formei antes. y pare
ala Junta de Prop-
piedad. mande pa-
gar el valor del sitio
que queda a bene.º
del Público.

D. Livinio Stuyk.
y Vandergroter

Sup. Ca

t
 v
 mor
 Livinio Stuyk.
 ondergoet
 Ca
 app

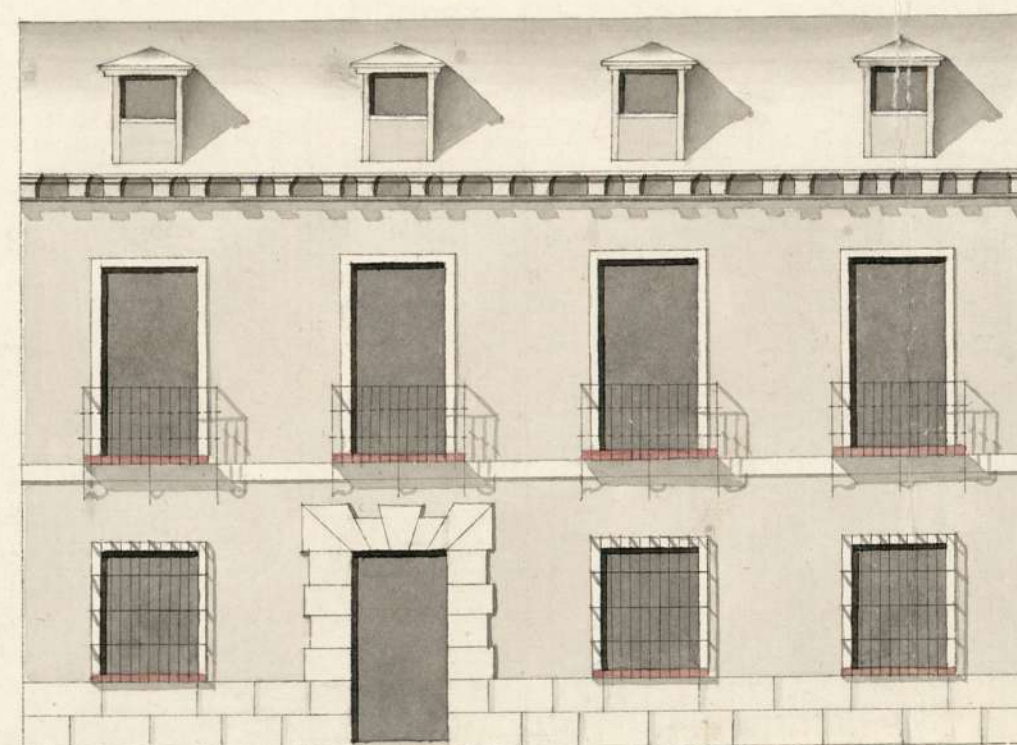
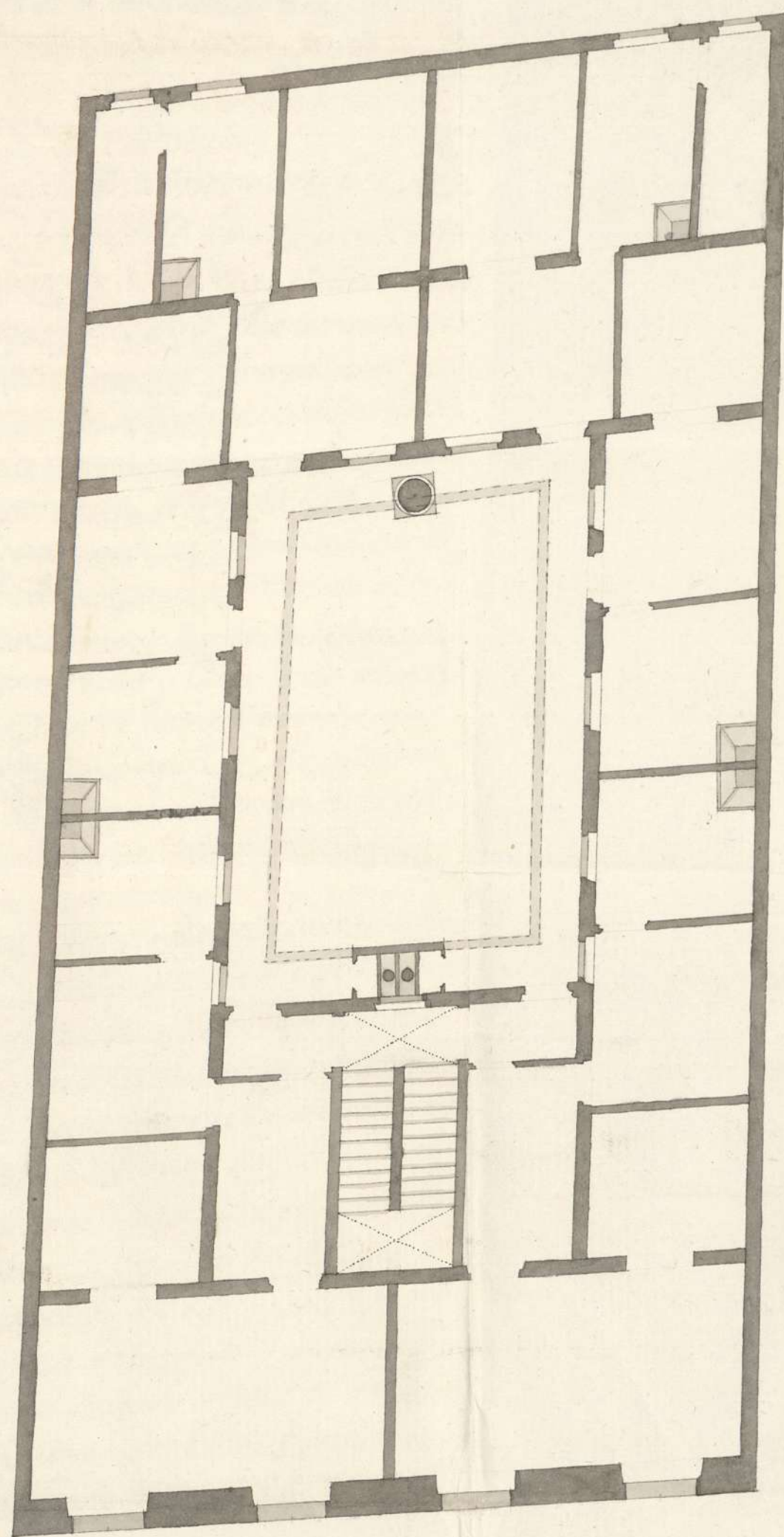

Manuel Brás

Informado a Madrid en 3^{ma} de
Agosto de 1786

Vlaamse

1-50-43

Ayuntamiento de Madrid

Yo Juan Antonio Sanchez Par-
nó es Co. del Ray no s. su Notario pp. App. del Colle-
gio de la Limpia y Empeñados de las Calles de esta
Villa de Madrid. Voy fe que oy día de la fha estando en
el auz heral de la Casa que relaciona el memorial que
acompaña a este m. testamonia señaladas con los num
quatro y cinco del amanuense que mentas acaore propio
de J. Lirio y Ray. y J. Lirio y Ray. para chadilla sicas
en la Calle de Santo Domingo, barrio de las s. Comendadoras
de Santiago. Pando que de el Barrio de la axial titulado cho s.
Domingo: Cho. J. Lirio y Ray. y J. Lirio y Ray. y J. Lirio y Ray.
Res. pexpectue a una misma Villa y Comisario el prop
Juaxel por años m. el y n. fha escrito con asistencia de
cho J. Lirio y Ray. y J. Lirio y Ray. y J. Lirio y Ray. y J. Lirio y Ray.
tador y J. Lirio y Ray. y J. Lirio y Ray. y J. Lirio y Ray. y J. Lirio y Ray.
mro mayor de las dhas citta relida dhas sus Tienres
y J. Manuel de la Cruz y J. Manuel de la Cruz y J. Manuel de la Cruz
guenencia hecho y firmado el Plan diseño de la nueva cons
nuicion de las Casas que a compañía a cho a d. J. Lirio y Ray.
rial y parece a d. J. Lirio y Ray. y J. Lirio y Ray. y J. Lirio y Ray. y J. Lirio y Ray.
Juan de dilla nueva. hechara las cuerdas y m. d. se la
fachada que componian a ambas Casas. Tensu Obde de cimiento
atendiendo presente el relacionado Diseño assy lo executio
cho mro maior. Haciendo y tomando los apuntes y adbeaten
que tubo por comlementes y de las tales me di das resultaron q.
las que fueron constraan por menor del Informe Docta
racion que tiene que dar y poner a d. J. Lirio y Ray. y J. Lirio y Ray.
Memorial como se le manda por el Acuerdo de los s. del M. hun
tamiento de esta propia Villa de la proveydo: Con lo qual se

iso Valle

Enucluy.

D. N. Diego Jacinto Valdeora Ab. de una
Casa Sita en la Calle de S. Domingo, y
En lo Antiquo de Guimónes Mra S. L. N.
L. y S. Con el devoto R. p.eto expone que
Con Lizençia de U. S. X. la ertá con-
tuyendo de nuevo por haverse Arui-
nado; Thallandore la Tabrica ala
Atuza que cooprera la Lertificaç.
que se le dio.

Mad 1^{re} Nov^{re} 1786

Diego Luis Botello

Reconozcane por el Arqui.
Nro ma^{or} de Madrid o Nro de
S. Carlos then^{ter} la s^{ta} g^{te}
cila, extendiendo a forma
cion lo que resultare.

En cumplimiento del anterior

Ca
pp.

Ayuntamiento de M

Mad^d, 31 de Oct. 1786 VIII^{mo} Senor.

Senor

Innuchoy.

Para abt. Commi.

de este Puertel p.

q. disponga que

el Abq. m^d. N.

conozca sierto

obras se hace con

arreglo ala li-

cencia q. p. ella

se concedio, y

hecho informe

log. Resulta-

D. Diego Puerto Valledor Ab. de una

Cava Sida en la Calle de S. Domingo, y

Enb Antiguo de Guimones M^a S. A. N.

Li y S. Con el devoto Respeto expone que

Con Licencia de U. S. N. la esta Con-

struyendo de nuevo, por haverse Arui-

nado; Thallandore la Fabrica ala

Altura que cubriera la Certifica-

que se le dio.

Supp. U. S. N. Senora mandax que el

Maestro Mayor pare a Reconocerla

para que vea Sida a Molada al

Planque Sedio, y demas Circumstan-

cias que se previenen en la citada

Certificacion en que se vive a

U. N. Madrid 27 de Oct. de 1786.

Mad^d 1^a de Nov. de 1786

Diego Puerto Valledor

8

Reconocida por el Abq.

Mio ma^{or} de Madrid o Mio de

Su dos thent^{es} la obra q. se

cta, extendiendo a continua-

cion lo que remiteare.

falsax

En cumplimiento del anterior

Ayuntamiento de Madrid

Ca
pp.

mandato, he reconocido la fachada de la Casa que se
refiere en este Memorial, y ha arreglada á lo determina-
do por Madrid, y su Ayuntamiento; por lo que se puede
proseguir en su ejecucion observandose lo prevenido en la
licencia concedida á este fin. Madrid 6^a de Noviembre
de 1786.

Juan de Villanueva

... de la Casa que se
... de ...
... por lo que se puede
... en la
... de ...

^t
H.

D. Diego
don.