

22 de Junio 21786

Just. mo Ayuntamiento.

1^a 50-46.

Se suplica mandara para el Maestro Mayor a
 todas las Casadas, como es costumbre para q
 me de la Licencia q' ponga por conveniente Ma
 drid y Junio 22 de 1786

Santiago Laurecha

Se suplica mandara para el Maestro Mayor a
 todas las Casadas, como es costumbre para q
 me de la Licencia q' ponga por conveniente Ma
 drid y Junio 22 de 1786

Santiago Laurecha

Se suplica mandara para el Maestro Mayor a
 todas las Casadas, como es costumbre para q
 me de la Licencia q' ponga por conveniente Ma
 drid y Junio 22 de 1786

Santiago Laurecha

Se suplica mandara para el Maestro Mayor a
 todas las Casadas, como es costumbre para q
 me de la Licencia q' ponga por conveniente Ma
 drid y Junio 22 de 1786

Santiago Laurecha

Se suplica mandara para el Maestro Mayor a
 todas las Casadas, como es costumbre para q
 me de la Licencia q' ponga por conveniente Ma
 drid y Junio 22 de 1786

Santiago Laurecha

Ma
m
fo
Rea
C
Fox
E
D
Cor
nendo
para
alim
e da
la C
C
anifu
lunta
Aben
T. Y.
Die
guar
r alt
expo
r ser
Vest
il

Mad. 22 de Junio de 1786.

1-50-46
H
M^{to} A^{to} Intam.

mm A^{to}

Informe est.
Rec^{to} Amis.
El Cuartel con
Arg. maior

M^{to} Señor.

Conseguencia del
nendo ante.

parado a ver.

alineacion que se

e dar a la Fachada

la Casa que cita

Memorial, y

manifiesta el D^{no}

lunto: y no hallo in-

beniente en que

T. J. le Conceda la Licencia que solicita, elevandola en su D^{no}

diez y ocho y medio pie sobre la linea que guardan las dos Casas con-

guas sus Medianeras señaladas con los Numeros 12- y 13-, y guardando

alturas de Suelos, y Albero con la de el Numero 13-, Construyendo su primer

expo hasta el p^{to} del principal de Canteria segun demuestra el D^{no},
y ser demariados huecos los que en tan corta linea se defan, y haciendo
restante de ella de buena fabrica de Albañileria con Arco de lo mismo
el hueco de la

Señor
Santiago Lorescha V^o de esta Villa de Mad.
rid y Dueño de un sitio exial q^o compró el año
pasado de 85 en la C^o de Panadexa entre los Nu.
meros doce y trece ^{de la manzana 172} de la fuente del Cuxa
reconocido por el S^o D^o Bentura Rodrig^o Ma
estro Mayor q^o era de esta Villa, y siendole pre-
ciso labrar dho sitio A.V.V.

Supp^{ca} se sirva mandax pase el Maestro Mayor a
tixar las Cuchadas, como es consumbre para q^o
me de la Licencia q^o tenga por conveniente Ma
rid y Junio 22 de 1786

Santiago Lorescha

T. J. le Conceda la Licencia que solicita, elevandola en su D^{no}
diez y ocho y medio pie sobre la linea que guardan las dos Casas con-
guas sus Medianeras señaladas con los Numeros 12- y 13-, y guardando
alturas de Suelos, y Albero con la de el Numero 13-, Construyendo su primer
expo hasta el p^{to} del principal de Canteria segun demuestra el D^{no},
y ser demariados huecos los que en tan corta linea se defan, y haciendo
restante de ella de buena fabrica de Albañileria con Arco de lo mismo
el hueco de la

dentando hechar su Albero de Madera con Canalon

de ofa de Lata, y Lnar de Piedra Berroguena en la Acera a el
piso de la Calle de 3^{er} pie de ancho, y medio de grueso, y con la prevencio
de que en hallandose elevada la fachada dos varas del dho piso deba dar
aviso a S. S. N. este Interesado para que lo mande reconocer, e igual aviso
quando se halle a los Remates para practicar la misma Diligencia, y que
en virtud de una y otra a V. S. N. le Conste haverse cumplido lo que tenia
a bien Determinar. Madrid 1.^o de Julio de 1786.

Juan de Villanueva

Agmogr.

No tengo que añadir a lo que expone el haer no mayor
en el Informe que antecede, en cuyo supuesto puede V.
conceder a este Interesado la Licencia que solicita p
la ejecucion de esta Obra. Madrid 6. de Julio de 1786

Manuel de Ojeda

Madrid 11 de Julio de 1786.

Enruct.

Conceder una liz.^a con arreglo a los Informes
anteriores.

Ha en 12 del mismo.

a el
encia
da
avis
y go
tem
178
1786

2300

2300

2300

Don Juan de Dios
Don Juan de Dios
Don Juan de Dios

1786

Senor

ff. 221

Libro
ca

Señ. Constançia
Caza en la Calle de
Sanadoes ~ ~ ~

1786

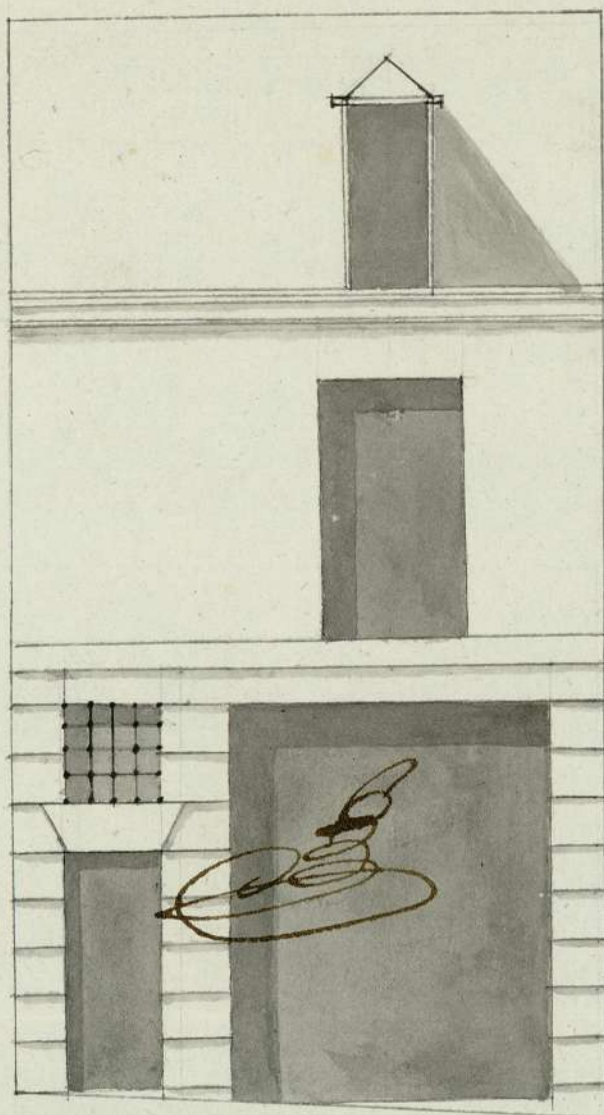

Calle de Panaderos.

*Y Informado a Madrid
3^o de Julio de 1786*

Villanueva

San, P. Nuevo

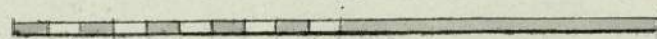

Escala de pies Castellanos

Santa

Santiago de Lequercha

Para despachos de oficio quatro mrs.

SE LO QV ALTO, AÑO
DE MIL SETECIENTOS
OCHENTA Y SEIS

Adrian Antonio Sanchez Parraño es. al Rey mdo.
su Colegio Policia Limpieza e Impedidos de las Callas y
R. Habitatio de Tavernas de esta Villa y Corte de Madrid
Doy fe que oy dia de la fha estando en el sitio henial y rela-
cional e memorial que acompanya a este mto en mto. sito
en la Calle de pama entre las dos Casas señaladas con el
numero doce y trece de la manana quatrocientas setenta
y dos, Juan el llamado de S. ^{Don} Alfonso, Parroquia de S. Martin
C. S. ^{Don} Manuel de Santa Clara. Cavallero de la Orden de S. Juan
de esta misma Villa y Comisario del citado Mto. por ante mi
e inscripco con asistencia de S. ^{Don} Domingo de Molinari
sitador gral de la Policia, Santiago Loquercha taonero enes.
ta Corte dueño de la finca de S. ^{Don} Juan de Villanueva
y ^{Don} Juan. Pictos hno al mto de obras en ella por quien esta he-
cho y llamado el plan de la constr. de Casa y en el va a
hacer que acompanya al enunpado adjunto Memorial. S. ^{Don}
ria dando al oho mto. hechara las Cienas y mto. de la
fachada pñal que hace el relacionado henial a oha Calle de pama de
Sensu obedeimiento temiendo presente oho. Dan assi lo e se.
cuto haciendo las adbenencias y apuntes que de oha mto.
resultaron y fuero por comendentes el hacerselas a oho dueño y mto.
esto dize con el lanueba constr. de Casa. en oho pñal, que las y
fueron por menor constarian del informe Declar. del mto. de
Juan de Villanueva tiene que dar y pondra a oha mto. de
Atiendo hecho por f. de S. ^{Don} Juan de Villanueva. S. ^{Don} Juan de Villanueva
proveydo del adjunto memorial, como quese concludo en el mto. y de
mandado del proprio S. Cavallero Comisario leprevine a oho dño
director que en el mto. y hasta tanto que se le conceda la licencia se

licitudada p^o cho Santiago Leon secha para oha nueva Constancia
 de Cassa no' diera principio della y obtemida mientras duna
 no' desara en la Calle uerna cascos m^o m^o escombrus al uen^o
 y si l^o el p^o al p^o limpiay banida uo d^o los Sabados y hecho quessa
 el Cobertizo para el Fesd. pusiera en su Alcaz canal en p^o el de cooim
 de las Aguas Nove diars y a el p^o de la Calle las loras expie d^o de
 quena quess cortumbre entro el distrito que coa la fachada de oha n.
 Cassa Lo que ohecho dho su direccia J^o Fran. Pi^o complice a
 como uamvien uo d^o lo d^o mas que oho m^o o m^o p^o uenga p^o uen y
 fenne. Noel mismo Fran d^o oho S. Cavallero Camisario de p^o
 por Testimonio quessio y fenne el p^o en ena dho d^o de la
 d^o para quessio de lo d^o o m^o comite en dho su d^o d^o m.
 y d^o de mas comite a m^o diars de l^o de Junio año de mill
 settecientos ochenta y seis

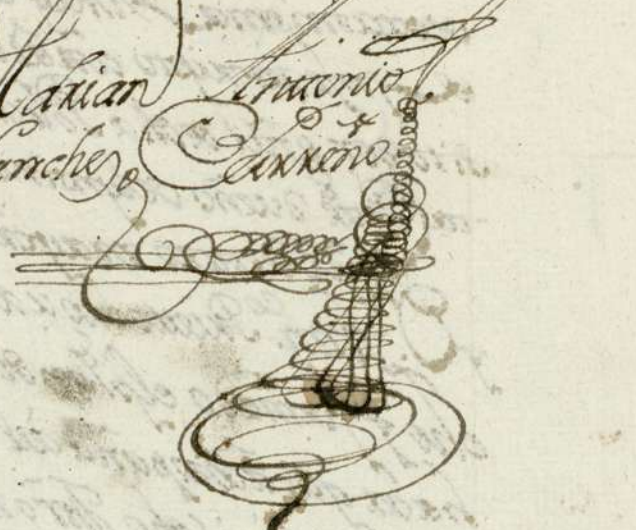
 Juan Sanchez
 Juan Antonio
 Caxeno

N

Manuel de Pinedo, Cav.^o Pensionado de la Real y distinguida
Cón. Española de Carlos Tercero, Secretario del Ayuntamiento de
esta Villa de Madrid,

Certifico: que en el quere celebrado en once de este mes de
hizo presente el informe executado p.^a el Sr. D. Manuel de
Santaflora, V.^o Comisario del Fuero de S.^o Alfonso
y la declaracion del Ayuntamiento mayor D.^o Juan de Villa-
nueva, uno y otro à consecuencia del memorial quere
les Vmitio de Santiago de Arecha, Duño de conditio Erial
sito en la f.^a de Panadero, entre los num.^{os} 12. y 13. de la
Manzana 172., pidiendo licencia para construir, una
Casa, con arreglo al diño que p.^a ello, presentura: Ten-
su inteligencia se acordò conceder la licencia quere
pedia, elevando la fachada de la casa querecita, en su
dimension de 18. p.^a y m.^a sobre la linea que guardan las
Casas contiguas sus medianeras señaladas con los ^{referidos} num.^{os}
12. y 13. y guardando las alturas de suelo y alero, con
la de num.^o 13. construyendo su primer cuerpo hasta
el pie de la Puerta de Santeria, segun demuestran el diño
por ser demandados huecos los que estan en esta linea
se desan, y haciendo constante de ella de buena fabrica
de albanileria, con arco de lo mismo en el hueco de
la ventana, hechando su alero de madera con canales
de plomo, y los de piedra de roquena en la
Arca à el pie de la calle, de tres pies de ancho,

y medio requiero; y con la prevencion de que en ha-
vandonse elevada la fachada, don vana el dicho pto
^{hade}
~~don~~ dar aviso a Mad. para que la mande reconocer,
7 otro
a higual ~~don~~ quando se halle alio vmpier la
vexile ha obertado lo

7 p. 9. conve obra, a fin de que se ~~obertade~~ ^{legue} ~~quede~~ ^{prevenido}
do la pte. y vnierto Madrid me de Julio de 1786: 2^a

Manuel de Pinedo