

Alcaldes de Madrid

Yo, el Señor

Enmudo

Enmudo

Enmudo

Enmudo

Enmudo

Enmudo

Enmudo

Enmudo

Enmudo

Enmudo

Enmudo

Enmudo

Enmudo

Enmudo

Enmudo

Enmudo

Enmudo

Enmudo

Enmudo

Enmudo

Enmudo

Enmudo

Enmudo

Enmudo

D. Juan Carlos Rodríguez

alcalde de Madrid

alcalde de Madrid

alcalde de Madrid

alcalde de Madrid

alcalde de Madrid

alcalde de Madrid

alcalde de Madrid

alcalde de Madrid

alcalde de Madrid

alcalde de Madrid

alcalde de Madrid

alcalde de Madrid

alcalde de Madrid

alcalde de Madrid

alcalde de Madrid

alcalde de Madrid

alcalde de Madrid

alcalde de Madrid

alcalde de Madrid

alcalde de Madrid

alcalde de Madrid

alcalde de Madrid

alcalde de Madrid

alcalde de Madrid

alcalde de Madrid

alcalde de Madrid

alcalde de Madrid

Madrid 14 de Mayo de 1866

1-50-47

M^{to} Señor

Innu^{te}

Informe el Sr. Res.
Comis. del Cuartel
con el mismo Sr.
guiente Mayor

M^{to} Señor

En cumplimiento de el Auer-
do antecedente he reconocido
la Casa, y Dicho que Refie-
re este Memorial; y he
visto que su fachada se
hallaba establecida sobre la
línea recta que corre entre
las dos Casas medianeras,
cuya distancia es de setenta
pies y cinco octavos, cinco

Dⁿ Ramon Carlos Rodriguez
a V. T. con todo respeto dice: Fue
a consecuencia de quitar un Pa-
lenque en la Calle del Campillo de
Manuela de un Sitio Frial que
compro para construir en él una

Fabrica de Loza como la que
trahen de Inglaterra, por el
Arquitecto de S. M., y mayor
de V. T. Dⁿ Juan de Villanueva
se ha ejecutado el plan de la fa-
chada con arreglo a Policia,
que presenta: Y mediante ser
el mismo quien ha de dirigir

Madrid

en esto se fahce à la Regula-
-ridad y buena Direccion
de la Calle, y en todo lo
demas fabricada con arreglo
à el Dizeño, siguiendo el
Civiel y alturas de sus pi-
-sos, y el Alero con el de la
Casa Contigua de la parte
de avaso; Este Devesà ha-
-se de Madera, y poner su
Canalon que Reciba las aguas
del Cubiertas, y en el
piso de la Calle las
Lijas que es Costumbre
de tres piees de
ancho, y medio de grueso.
Asimismo no pre-

-sentandose in-
-combeniente
alguna que pue-
-da embarazar
la Construcion

la Obra.

Sup^{co} à V^{da}. se sirba concederme
la licencia y permiso para su
execucion; como tambien para
hacer una taxa ó Cañeria
para las aguas mayores de
esta Casa hasta la Alcan-
-tilla que para por la Calle
de Sabapier, por ser esta
obra tan ventajosa à la causa
publica, que en ello recibiré
m^{xs}. Madrid 11 de Mayo de
1786.

Offmo. C^o
M. S.

Ramon Carlos Rodriguez

la Alcantarilla solicitada

a concederme
xmiro para un
tambien para
a ó Cañeria
mayores des-
erta la Alcan-
a por la Calle
v, por ser esta
para a la causa
ello recibiré
H. a. el d. 20 de
mo. A.

Padre
Solicitor

puede Concederse su Esecucion, para Conseguir en la
sombra interior el arco, y limpiarla devida.

Madrid 20- de Marzo de 1786

Juan de Villanueva

Por lo que resulta del informe del Sr. D.
D. Juan de la Villanueva que expone la forma
en que se hade construir la Puerta de la Calle
no encuentro reparo en que se conceda licencia
que solicite como tambien en que se intro-
duzca la Faga del Oro de inmundicia que
se va a ejecutar, en la Alcantarilla que ha
a su expensa la comunidad de la merced
Calleada, observando en ello el dueño de esta
mura Casa, lo que han hecho lo delandem
que se han introducido en ella por el

Seas

Ayuntamiento de Madrid

Madrid

y Abril veinty quatro
de mil setecientos ochenta
y seis

Yo el Sr.
D. Ramon Carlos

Fmo. or.

Rodriguez.
8

Thomas Moreno

veregner

Mad. 27 de Ab. de 1786
Inmuet.

Concedere la liz. q. Sup.^{ca}
se pide para la construccion de esta
obra conforme en todo a los Infor-
mes Anter.^{tes} e igualm.^{te} para haver
Ayuntamiento de Madrid

De
la Atagea o Cañería que se
propone, que conduzca las
aguas mayores de esta Casa, R.
la Alcantarilla que para p.
la Calle R. del Abapú, y hizo
así cooperar la Comunidad
de Mercenarios calzados, ob-
servando en esto el D.ⁿ Ramon
Carlos Rodríguez, lo que han
hecho los Duños de las demás
Casas, que se han introducido
en dha. mina p. Atagea.

Por lo dho. con arreglo al ante
rior Decreto en lo de Mayo
del propio año.

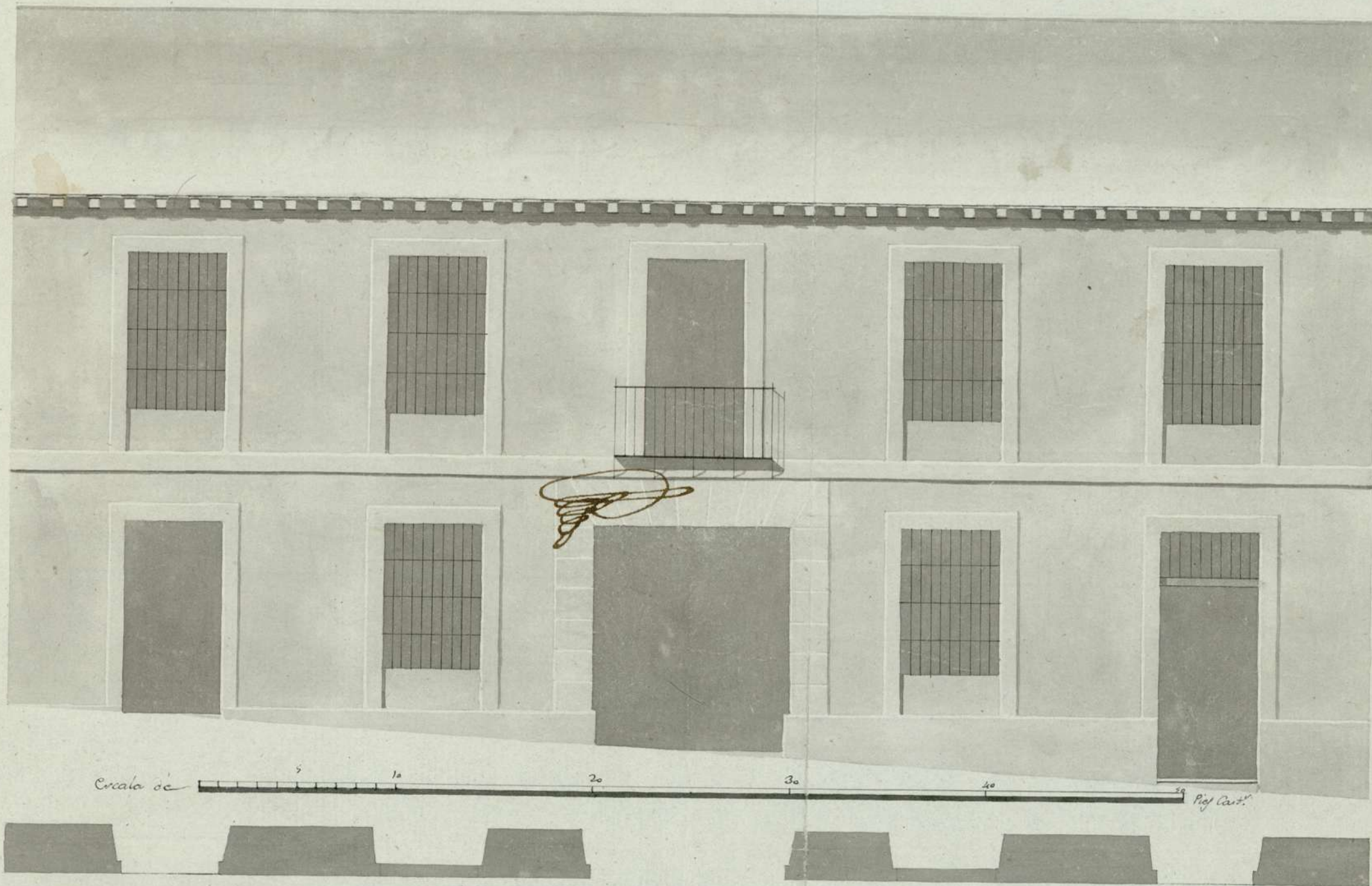

Ayuntamiento de Madrid
1-50-47

lo executo tomando los apuntes q. tuvo p.^a Conuenien-
ter y Com. taxan p.^a menor del Inf.^e Declarac. q. n.^o
ne quedax, y pondra el mismo mto. mayor a conti-
nuac.^{on} del Citado adjunto Mem. Sec. y Como se le man-
da p.^a el acuerdo de los d.^{os} de M.^e Ayuntamiento. desta d^{ta}
y a el proveydo, q.ⁿ ofrecio Cumplixia y Guardaxia
en todo y p.^a todo d^{ta} su Declarac.^{on} Obervando to-
dar las Reclas. de Policia: Con lo q. se Concluyó este
acto y se mandato redho. Cap. Capitulax p.^a q. Com-
te en d^{to} M.^e Ayuntamiento. y donde mar. Conben-
ga lo pongo p.^a Tertim. todo lo Velacionado q. sig-
no y firmo el p.^a en Madrid a diez y siete dias del
mes de marzo año de mil setez. ochenta y seis.

Francisco Antonio
Carrero

1-50-47

Ayuntamiento de Madrid

Para despachos de oficio quatro mrs.

1822 TO OVALTO, AÑO
DE MIL SETECIENTOS, Y
CIENTA Y SEIS. 7

Yo Adrian Antonio Sanchez Parreno, C.^{no} del Rey
mro. ^{or} Colegio y Policia de esta Villa de Madrid; Do-
tor q. oy dia de la fha estando en la Cara q. Velaciona
el Memorial q. acompaña a este mi Ferm. prin-
cipiada a Contruir de nuevo sita en la C.^e del Cam-
pillo llamado de Manuela, para fabrica de hora
seg.^a Velaciona dho Memorial propia de D.ⁿ Ra-
mon Carlos Rodriguez Parroquia de S. Sevan-
tian de esta Corte, y Quaxtel titulado de la tui-
dad: el ^{or} D.ⁿ Ant.^o Moreno de Negrete Cav.^{ro} del dho de
Santiago Venidor Perpetuo de esta dha. y Comisario
de dho Quaxtel p.^a ante mi el ynfraescripto, con asisten-
cia de D.ⁿ Josef Domingo de Molina, Director q.^{al} de dha
Policia, D.ⁿ Juan Garcia de la Cruz y dho D.ⁿ Ramon
Carlos Rodriguez y D.ⁿ Juan de Villanueva Arquitecto
mro. mayor de las dhas de esta dha. y sus fuentes
por q. erta echo y firmado el plan de la fachada q. adete
nre dha Carra y p.^a q. a ex corre la nueva Contrue. de
ella, s.s. mando ael mismo D.ⁿ Juan de Villanueva echa-
ra las Cuendas y midiere el ambito de dha fachada,
y en cu o hede com.^{to} teniendo pres.^{te} el citado planari