

Ayuntamiento de Madrid



*[Faint, illegible handwritten marks]*

3  
M  
C  
M  
de  
el  
C  
A  
U.T.  
à l'éc  
deven  
en l  
que  
arreg  
que  
ser  
que  
Caran  
Cimmi  
Can  
Pue







à las medianerías, dándola de grueso en el primer piso tres pies, y en el pátio y tres cuartos, levantándose por su interior el quarto de pie restante, coronándola en el con su Alexo de madera labrado à Sactino compuesto de Modillones proporcionados, solera, tocadura y Corona, dejando puesto en el Calen de ofa de lata, que recibirá y vierta las aguas del Cubierto, y en la Acera al pie de la Calle Linas de piedra Berroqueña sólida y de buen grano de tres pies de ancho y medio de grueso, sin lumbrera alguna de Cueva; por lo que no halló inconveniente en que V. S. S. conceda el permiso replicado para su fabricacion en los terminos que deso expusieron, y con las prevenciones de que en teniendo elevada la fachada à el Enrras de el primer Quarto de aviso à V. S. S. este Interesado para que la mande Reconocer, è igual aviso quando se halle à los Remates para practicar la misma Diligencia, y que por una y otra à V. S. S. como havense observado quanto venga à bien Determinar. Madrid 20 de Abril de 1787.

Juan de Villanueva  
Almo Señor

Mediante à haben practicado à la diligencia del reconocimiento de Obra que menciona el anterior Informe y que este contiene las reglas y prevenciones que deben observarse en su execucion; no se me opone reparo en que V. S. S. conceda la licencia que se pide por el dueño de ella bajo la observancia de quanto el Mto mayor propone. Madrid 25 de Abril de 1787. Manuel ex S. S. S.

Ayuntamiento de Madrid

Madrid 26 de  
F



8 Abril de 1787

Insueto.

Concedere esta licencia con arreglo  
a los informes antecedentes.



Ha. en 28 del mismo.







Informado de oñ.  
 del S. P<sup>ro</sup>. Comis.  
 de Puertel D.<sup>n</sup> Ma-  
 nuel de S. Clara  
 en 18 de Mayo  
 de 1787

Villanueva  
 1787

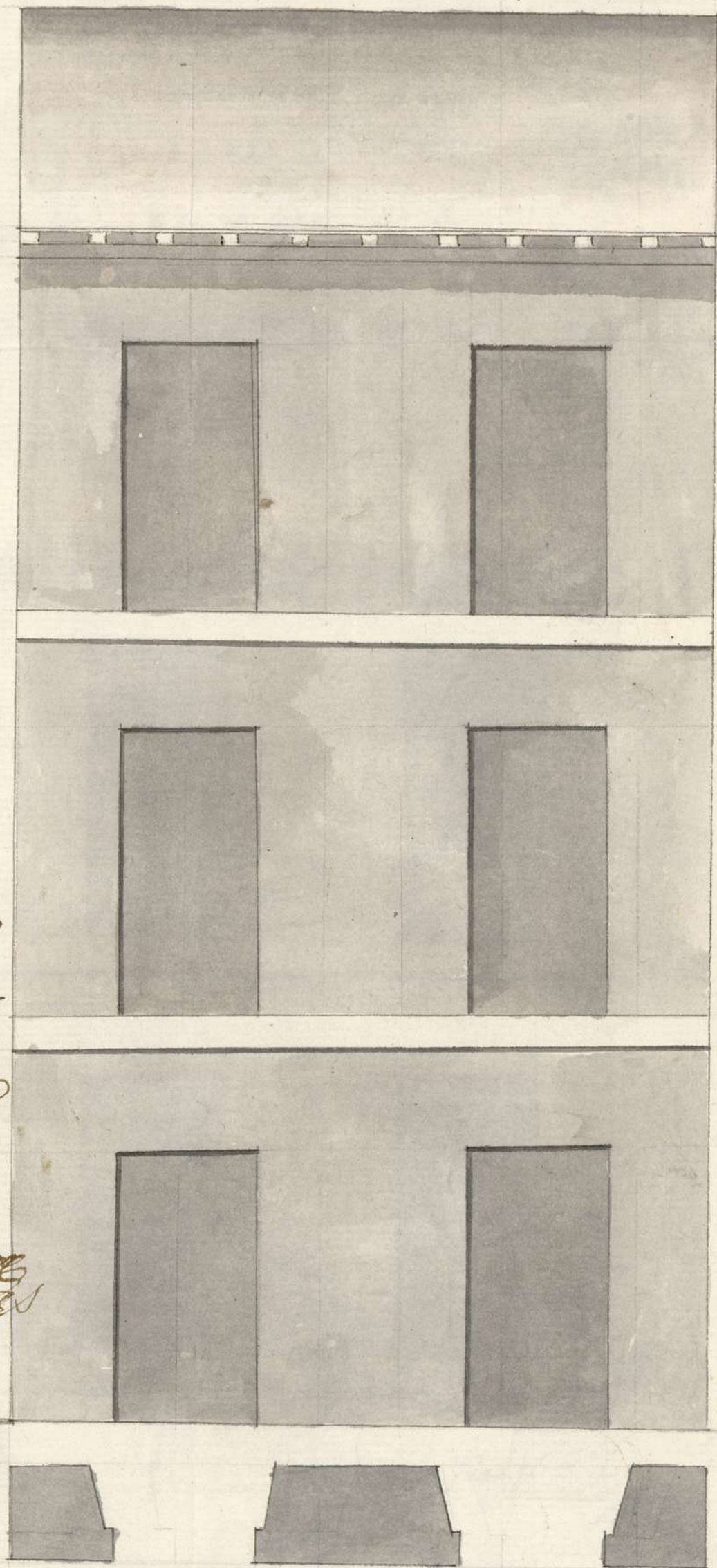

T<sup>co</sup>  
 Fran. Lopez

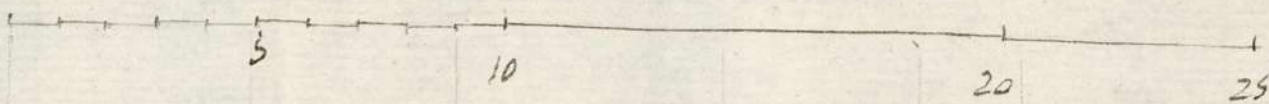



8h-05-V

*[Faint, illegible handwritten text, possibly bleed-through from the reverse side]*



1-50-48

Informado  
a Madrid en  
20 de Abril  
de 1787

Villanueva  
*[Signature]*

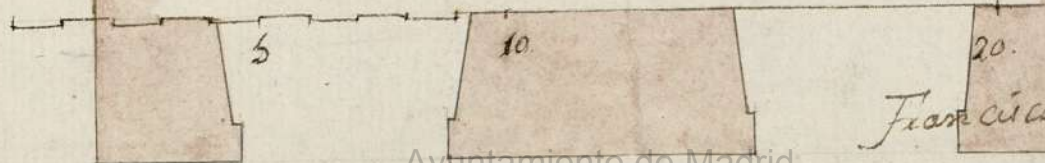

Ayuntamiento de Madrid

Francisco Lopez (3)  
*[Signature]*









Para despachos de oficio quatro mrs. 50

SELLO QVARTO, AÑO DE 1-50-48  
MIL SETECIENTOS OCHENTA  
Y SIETE. #

Yo Adrian Antonio Sanchez Parreno Es. no del Rey  
nro. S. en Notario pp. App. el Collegio Policia Limpieza Em-  
pedrados de las calles y Fiscal Arbitrio de Tavernas desta villa  
de Madrid: doy fee que oy dia xla fha Estuando en la casa  
que refiere el Memorial q. acompaña a dñe mi testim. suya  
en la calle de las tinajas señalada con el numero cattoxo, man-  
na Quattrocientas setenta y dos, Quartel titulado S. N. de San-  
to Domingo y S. Martin, propia x d. n. Fernando Alvarez Encin-  
vez. x ella: El S. d. n. Manuel x. n. Clara Carb. Capitulon x. n. ad-  
v. y Comisario el mismo quartel, dñe a nro mi el y nro p. nro  
con asistencia x d. n. Josef Domingo x Molina Viriatador p. nro  
dñe Policia, d. n. Juan Garcia x dñe nro. d. n. Juan x Villanue-  
ba Arquitecto nro. m. de las otras desta propia villa, El re-  
ferido d. n. Fernando Alvarez dueño, y d. n. Juan Lopez higu-  
al nro. y arquitecto en ella, p. q. nro. hecho, y firmado el Plan  
que acompaña a el dño adjunto Memorial: Quando a. a. a. el  
propio d. n. Juan de Villanueva hechara la C. a dar midiere  
la fachada de dñe Casa, y le reconociera los Cim. de ella: Toma-  
do dñe m. nro. nro. nro. el relacionado Plan o dñe nro. pre-  
sentado, a nro lo Efectu, tomando los apuntes, y hacien-  
do las advertencias q. el referido reconocim. y medida re-  
sultaron, y tubo por convenientes hacerlas a nro a el  
dueño de dñe Casa como a el nro. d. n. Juan. Director que  
parece a dñe x la referida Construc. x oña que las que  
fueron por nro Comisario el y nro me declaro q. dño



mñ... y pñda como se manda a con-  
tinuacion del acuerdo de... al Y.º Ayuntamiento. sexta  
dña v.ª pñdo del referido adjunto Memorial: con  
lo q.º se concluyó entre dño y remandado el mismo...  
car.º Comisario de el yñstanciero se pñne a el referi-  
do mñ.º Director d.º Juan.º López no diere principio  
a hñra alp.ª en dña Casa, aña q.º se le Bracda p.º dña...  
la hñ.ª pñendida, y dñtñda q.º sea no dese en la  
C.º hñra, Carcotes, ni dñros Escmñtos algunos mñen.  
Har dñre dña dñra, y si dñmpia y pñndatñdos los labados,  
hecho q.º sea el cobertizo p.º el referido el mismo Casa por  
ga la maloner en uñtero p.º el Recopim.º. Har aña a lobe  
dñar, y a el pñro sea C.º en el dñtñro sea la fachada sea  
las horas sea pñda pñnduena que sea costumñda, ha-  
ciendo, y dñservando todo q.º dñto mñ.º m.º en uñ Informe  
declarac.º. Exponga: Temñado el d.º Juan.º López en pñro  
añi lo cumplia: Del propio mandado para q.º Conñe  
en el referido Y.º Ayuntamiento. y donde sea Combenga  
lo ponga p.º tertim.º que sea pñno el pñ.º en uñ  
duñda diez y siete dias, el mes de Abril año remñ.º de...  
dñenta y siete

Juan  
Lancho  
Lorenzo  
Caxeno



Madrid, y Abril 9 de 1787

+

4-50-48

Señor

Para este Memorial al  
Mño mayor Dñ Juan

Señor Fernando Albarez Enciso, vecino de esta Corte, y  
de Villanueva paraq oficial de la Diputac<sup>n</sup> y Dix<sup>n</sup> de estos cinco Gremios m.<sup>res</sup>  
en vista de su contenido malicia en la Calle de las Minas n.º 14. m.º 472. consue-  
do informe lo que ve Guandilla, y decreto de levantar esta como unos siete á  
ocho pies sobre tres que ella setiene. hata igualarla con  
la inmediata, assi por hacerla util como por el mayor  
de gresca y parezca ornato de la policia, en esta atencion.  
Sup. al V. se digne prestar su favor para que se  
sobre la pretencion de efectos la idea propuesta mediante al beneficio y mayor  
esta Interesado por hermosura que se sigue con tan corta construccion, sin  
necesidad de poner de alenque: por lo q. de la justifica-  
cion de V. expone merecer esta gracia.

Madrid 9. Abril de 1787.

Señor  
Fernando Albarez Enciso

En virtud de la Orden  
anterior he reconocido la  
Casa que se expresa en

este Memorial, y solicito elevar su fachada, la que es compuesta de muy poco-  
cimiento de Mamposteria, y machos de Albaniteria con Cañones de tierra  
de dos pies y quatro de grueso; y siendo asi que sobre esta Construccion no debe  
cargar mas, conociendolo ya su dueño quiere sobritar los expresados Cañones de tierra  
con fabrica de Albaniteria, y haciendo algunas otras obras



indispensable en ella, que viene a ser una Construcción quasi Enteramente  
de planta y toda la fachada; por todo lo qual, como tambien en consideracion  
a que los Abos que deva poner para poderlo verificar tal vez le ascenderan a ma-  
queru total Reedificacion de planta, consiguiendo por ella la solidez y decoro nece-  
sario que no se puede verificar por aquel medio, deve Mandarse a este Inve-  
-ntado, que si quisiere fabricar y elevar en su fachada, sea totalm<sup>te</sup>. de nueva planta,  
y presentando a Madrid el acostumbrado Dicho Celo Abrazo y Planta que la  
Demuestre, para obtener la correspondiente Licencia, precedida la Diligencia que es  
Comumbe; pues este repetido medio de duplicar el permiso Celo abrazam<sup>to</sup>.  
mas parece que se dirige a evadirse de la practica acordada por el Govierno,  
que a procurar la solidez de los Edificios y decoro del aspecto publico que deve celar  
toda buena Policia. Sea quanto puedo manifestar a V. T. sobre este  
particular. Madrid 14 de Abril de 1787.

Juan de Villanueva

Mad<sup>d</sup> y Abril 15 de 1787.

Mediante lo que expresa el Mto Mayor en su antece-  
dente informe, se arreglará este Interesado en la execucion de  
esta obra a el en todo.

V. Canales



ion  
mar-  
nec-  
Vme-  
ra,  
ta  
que es  
tos  
mi.  
ano,  
celar

de

ce  
ce

2000

El noble Consejo  
de la villa de Madrid

2000



Scout

7

2  
James A. Albarett  
Emiso. 205.

Scap.



Coma

7



*Sup.*

*Sup.*