

1^a 50-58.

ada
en
y
m
me
alf
adri
Se
rba
6 de
cedu
ue
bra
ampl
De



Madrid 23 de Mayo de 1787.

Ymno Señor

Enm. Ay.º

Informe el. Rev.º
m.º del Puente
del Arq.º Mayor
el.º de su teniente

D. Domingo Terradillos, Admini-
strador de la Casa Núm.º 42. de la
manz.ª 317. sita en la Calle de San Gre-
gorio inmediata al Cuartel de Va-
lones, acusa Casa la perteneciente
de sus cortados y
señalados por la Casa de Apoyento
con los números 11, y 13, de dha Man-
zana, y queriendo cerrar, y unir
con la Casa núm.º 40. con arreglo
al Adjunto Disegno; En esta athen.

Madrid 25 de Mayo de 87

Supp.º A. U. S. M.ª se sirva, conceder la
Correspondiente Licencia, para po-
der executar dha Obra, en que
Recivire ind.

Madrid y Mayo 23. de 1787.

Domingo Terradillos

Señalase para la tira de
obras de este Sitio el Sábado
del Coniente á las seis
media de su tarde, para
que se den los avisos acor-
brados

Faloria Prats

Ymno or

Compliendo con el antecedente Acuerdo de V. S. S. he pasado á reconocer la alineaz.
Deverá guardar este Interenado para la elevacion de las fachadas q.º solicita

Construir con arreglo a el Dicho que presenta adjunto; y no le me ofece inco-
en que V. S. N. le conceda la licencia para executar la Obra, guardando con la mande
da, cuya linea es de ciento setenta y nueve p.^s, por la Calle de S. Gregorio, su a- la m
con el punto de la Medianeria de la Casa N.^o 14, y el de la esquina a la lo g
de S. Fran.^{co}, paralela a la opuesta fachada en distancia de veinte y N. S. N.
y quanto, que ya se halla determinada en el punto puesto, y por la de S. f
cuya linea es de setenta y dos p.^s con la misma esquina que infila la opue
y el punto de la Medianeria de la Casa N.^o 10., formando un Angulo
segun ha demostrado sobre el mismo Plan, y señalado con tinta encarnada
viendo alzar las fachadas con dos pies y tres cuartos de grueso en lo
reballandose por su interior un quarto de pie en lo alto, construidas sob
buen cimiento de Manporteria, y el correspondiente Local de Cance
de buena fabrica de Alambleria con arcos de lo mismo en los ha
de Puertas y Ventanas, elevando el Entreuelo que demuestre a la altura
de once p.^s por lo menos para que resulten unas habitaciones comodas y p
cionadas que no pueden quedar con la corta elevacion que propone de nue
coronando la parte superior con Alexo de Madera labrado a sacino con
de Modillones proporcionados, Solera, Vocabura, y Corona, dejando puesto en
Canalón de oja de lata que reciba y vierta las aguas del Cubierto, y
las Azeras al piso de la Calle, sin Lumbre alguna de fuego en e
los de Piedra Berroguena solida y de buen grano de tres pi
ancho por medio de grueso, y en la Esquina el correspondiente Guarda Vie
tambien de Canteria; Deviendo avivar a V. S. N. este Intererado quan

fachadas à la altura de los varas de la superficie de la Calle, para que
con la mande reconocer, è igual aviso quando se hallen à los temares para prac-
la misma Diligencia, y que por èllos conste à V. S. I. haverse Cum-
lo que tenga à bien Determinar. Que es quanto puedo manifestar
N. S. I. sobre este particular. Madrid 1.º de Junio de 1787.

Juan de Villanueva

Ftmo J

El Comisario de Puertel ha presenciado estas diligencias, y no se le ofrece reparo en que con las prevenciones que hace el Maestro Mayor en su informe remitido en el dia de ayer on se del coniente, se conceda à el Interesado la Licencia que solicita. Madrid y Junio 17 de 1787.

J. Col
Juan Garcia
Sabana Prats

Mad. 19 de Junio de 1787.

Concedese la licencia que se pide con arreglo à los informes antecedentes.
En Lo del mismo.

M. mo Señor

D. Domingo Tenia
Alcalde Vec.º de esta
Corre

Ca. Acordada
Señor.

Se. Herederos de
Cana en la Calle de S.
Gregorio frente al Puente
de R. Guard. Maldonado

1781-

Memoria

Señ. D. Melchor de S. M. & S. M.

1781-

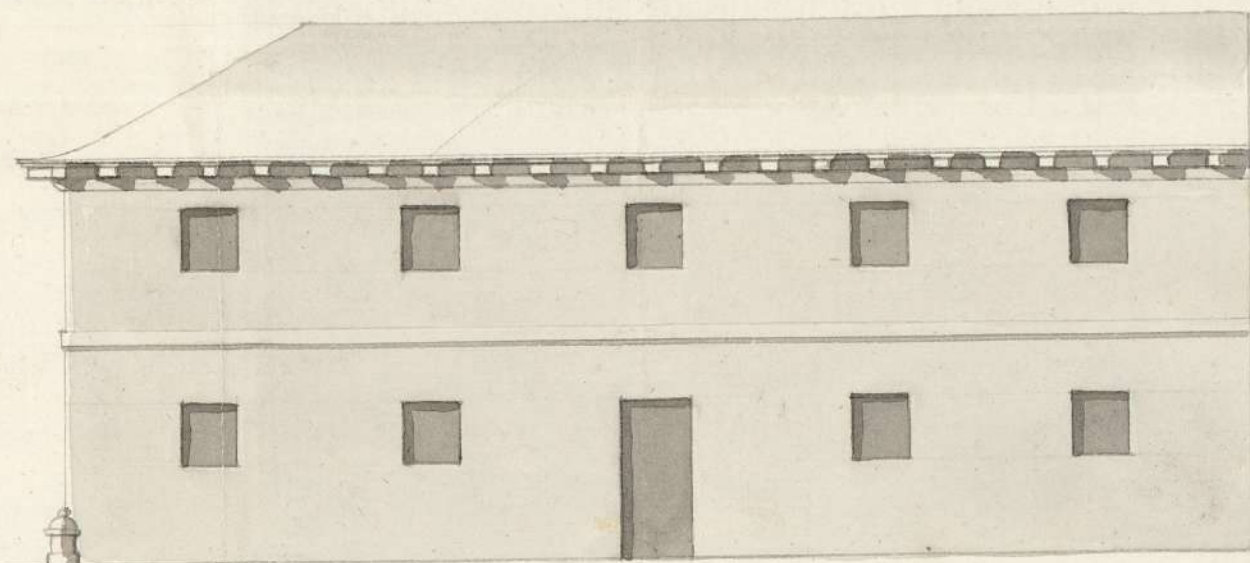

fachada ala Calle de San Francisco: su linea es 73 pies.

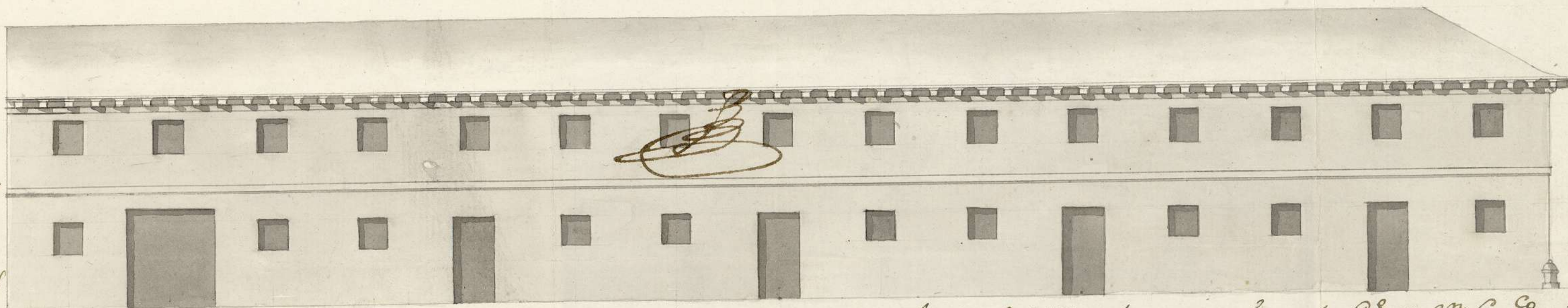

fachada ala Calle de S.^m Gregorio comprende en ssi. los N.^{os} 11. 12. y 13 ala Man.^a 317. y haze esquina ala C.^e de S.^m Fran.^{co} tiene 2 linea 179 pies,

10. 20. 30. 40. 50. 60. 70. 80. 90. 100.

21 1/4

Calle de San Gregorio.

21 1/4

Calle de San Francisco.

01
5 1/2

85-05-Y

Ayuntamiento de Madrid

han á cuya direccion y mdo. ade. Correc. la nueva Construcción
 y obra en dha. Casa y sitios Eniales, y ad. Domingo Tomadillo
 Am. q. es. y todo ello q. higuat m. aerte á como se halla en pa
 que en el y nacen, y tanta tranto q. por dho. S. se les conceda
 la h.ª. correspond. y dha. obra no dieran Principio á ella
 y concedida q. fuere no degasen dho. mdo. de esta lante
 ni otros Excmos. algunos en la Calle, y si á m.ª. a
 y traxida todos los sábados y hechos q. sea el coberti-
 ro p.ª. los techados guiere enru á lexo los Canallones
 p.ª. el recogim. to de las aguas llobedizas, y á spiro sea
 Calle en el distrito de las fachadas las cosas de Piedra
 Benzoqueña q. es costumbre, y esta mandado p.ª.
 repetidas cadenas, observando todo lo demas q. dho.
 mdo. m.ª. en la referida su Declarac.ª. dispuniere
 Jentresados dho. Am. y mdo. Respondiendo q. así
 lo cumplirian: Porag. Correc. en dho. Y.ª. y Aym.
 tramiento, y donde mas convenga el proprio man-
 dato lo pongo por testim. q. signo y p.ª. en el y n.ª.
 en Madrid á veintey cinco dias del mes de Mayo
 año de mil setec. en m.ª. 94



Sebastian Antonio
 Sanchez Carrero
 (Signature and stamp area)



Quarenta maravedis.

SELO QUARTO, QUARENTA MARAVEDIS, AÑO DE MIL SETECIENTOS NOVENA Y NUEVE.

M. Ayuntamiento.

D. Antonio de Sago y Albarez. Dueño o una casa que se está contruyendo en la Calle o. i. n.º Gregorio que hace esquina a la del n.º Fran. y Valgame Dios Señalada con el n.º 11. de la manzana 317. y hallandose ya con el localo de Canteria

A. y pte. Suplica se mandar pare el s.º maestro mayor a reconocerla, como se le previene en la licencia que se ha dado para construir dicha casa. En que recibirá nro. Mad. 29.º de Abril de 1799.

Madrid 30 de Ab.º de 1799

En su Ayuntamiento.

Informe el arquitecto mayor.

Antonio de Sago

Y pte. del

Cumpliendo con el anterior Acuerdo de C. S. R. he

virtu, y reconocido los Localos de Canthemia ya re-
tado en la Poner^{on} que expresa el Interesado de esta
Instancia para la nueva construccion de sus Fachad.

y halla resultan puentes, y colocados con arreglo a la
diciencia que para el efecto fue concedida p. O. S. de 180

en el año de 1787 en cuyo supuesto no reme

reparo alguno acerca de la continuacion en dha. Co

tuccion observandose todo lo demas que previene

citada diciencia: Lo es lo que puedo informar a

O. S. Z. en el particular: Madrid 3^o de Mayo

de 1799

Juan de Villaverde

Don Diego Valeriano de la Cruz
Don Diego Valeriano de la Cruz



Quarenta maravedís

SELLO QVARTO, QVARENTA
MARAVEDIS, AÑO DE MIL
OCHOCIENTOS SIETE.

Señor

ad. 2. xorr. 1807. Enm. Ay. to Due la certifica. Se pide -

Antonio de Lago y Albarez con el debido Resp. dió me
en el año pasado de 1799. Compró à la Viuda de D. Blas
Beltran un sitio erial sito en la Calle de S. Gregorio n.º 11.
man.º 317. Mesmo D. Blas Beltran habia tirado la
Cuerdas y sacado su licencia por el Ayuntamiento y
D. D. Juan de Villanueva para poder labrar desde
el n.º 11. hasta el 14. Cuya licencia entregaron al sup.
para labrar con ella como con efecto labró el n.º 11. Pero
haido el Caso d.º que se le ha extraviado ignorando
si acaso la dió al Arquitecto que le dirigió la obra
que fué el difunto D. Fran.º Cano Triguero. Yavier
do Comprado el sup.º segun M.º Cedula de Carlos 3.º libr.º
de Casa de Apoyento por tiempo de 50. años por haber
labrado en sitio erial, sin embargo de esto ha nacido
la Casa de Apoyento à cobrarle todos los años atrasados
y haviendo acudido el sup.º con un Pedim.º exponiendo
sus Razones se le ha notificado acredite con el Plan
ò su Certificac.º por tanto.

A V. S. Supp.º Rendidam.º se sirba mandar
sele de Certificacion de la licencia dada à D. Blas
Beltran por el D. D. Juan de Villanueva. Cuya gra
espera en la justifica.º de V. S. En q.º Recibirá nro. M.º d.º
en Oct.º de 1807.

Antonio de Lago y Albarez

Ayuntamiento de Madrid

SELO O VARTO, O VARTO
MARAVEDIS, AÑO DE 1811
OCTUBRE DE 1811

