

ad. 21 de Ab. de 1787

Innu. Arg.

mo
H. Señor

1-50-62 mo

Informe es.
or Amis.
el Cuartel con
Arg. maior

ffmo 500

consecuencia del
verdo anterior, su
21 de Abril de este
presente año: he recono

la casa que
memorial pres-

rita en la Calle de

Torres, con fachada a

de S. Pedro y S. An

distinguida con el

ml. de la manza

perteneciente al

tra de las Maravillas, el que solicita reedificar y levantarla e

ba planta, con arreglo al diseño que se presenta, y no halló inconveni

ente en que V. M. conceda a este Intercedido la licencia que

D. Juan Antonio Esteban, mayordomo y Apoderado del R. Com. de Religiosas Carmelitas de la S. de las Maravillas de esta Corte: Con el debido respeto expone a V. S. que adho Com. pertenecen diferentes sitios y Casas frente a la Puercia del, situados en las Calles, que llaman de S. Pedro, S. Josef, y S. Andres, los quales por estar amenantando ruina su fabrica, solicita dha Comunidad, se constituya de nueva planta una Cochera, que sirva de Taller de Cocheros, o de otros fines; aciuo efeto se ha formado el adjunto diseño que demuestra su enanchada pial, y elevacion de su fachada por la parte de la Calle de S. Josef, al cuidado y direccion del Arquitecto D. Manuel Bradi: en esta atencion.

Ca. Supp. arts. y. se sirba conceder la licencia y facultad correspondiente para el expresado efeto: en que recibiera mrd.

Madiu 20 de Abril de 1787-

Juan Antonio Esteban

R. Com. de Religiosas Carmelitas de la S. de las Maravillas, el que solicita reedificar y levantarla e ba planta, con arreglo al diseño que se presenta, y no halló inconveni ente en que V. M. conceda a este Intercedido la licencia que

el parecer por D. Manuel Bradi in qual ha contecido y m obras en esta Corte, que presente a este Ayo tambi

pretende, observando que las líneas de su fachada queden en la misma forma y disposición que está cerrado el sitio ahora, formando los mismos ángulos salientes que hoy tiene, de suerte que la calle de S.^o Pedro en el ángulo que hace con la de S.^o Josef quede de ancho los mismos veinte y cinco pies y siete octavos que tiene, que es la luz que en aquella parte hay desde la fachada o ángulo lo a el Cond.^o; desde dho punto por la de S.^o Josef a esquadra con esta quedará de veinte y cinco pies que es la distancia que hay hasta la cara de S.^o Embaxador de Napoles, y siguiendo la fachada de la insinuada calle de S.^o Josef en el punto extremo que buelbe a la de S.^o Andres, dará allí de vano con la mencionada del Embaxador veinte y quatro pies y medio que tiene, y por esta ultima a esquadra condna y en el mismo punto permanecerá la prescrita calle de S.^o Andres de los veinte y tres p.^{os} y tres octavos se que contra: la fachada se finalizará segun se manifiesta en el prenotado plan, concluyéndola con el alero que la corona, y este será construido de madera labrada a traetino con sus modillones, bicas, solera, boadura, y corona moldadas, deo con

puerto en el su canelón de ola de lata, para
recoger las aguas de los cubrebotas: del mismo mo-
do se debera observar que el grueso de las fa-
chadas sean de dos pies y medio, los ceram^{tos} en
ella de puertas y ventanas sean de arcos adintelados
e fabrica de albañileria a excepcion de la Puerta
grande de entrada, por sea para coches y en las
lineas del pavim^{to} de las prenotadas fachadas o log^e
en el piso de las calles las lonas que exornambue e
medra bezaoguena e tres p^{os} de ancho, y medio de grueso;
y por ultimo quando se hallen elevadas vara
y media debera este interciado dar aviro a V^{ta} V^{ta} V^{ta}
y otro a los remater para ver si se ha observado lo que
tenga a bien determinar.

Executada d^{ha} obra como a reprimido, que-
dara con buen aspecto, y segun reglas de buena
Policia: Que es quanto puedo decir e informar a V^{ta}.
V^{ta} Madrid y Mayo 19 de 1787.

Matheo Quill
H^{mo} Señor

No se me ofrece que añadia a lo que expresa en su ante-
rior Informe el J^{te} de Nro mayor Dⁿ Matheo Quill p^{lo}
con arreglo a el puede V^{ta} revivir conceder su licencia

al parecer por Dⁿ Manuel Bravi Inigual Arquitecto y m^o
obras en esta Corte, que presenta a este J^{te} tambien

para la ejecucion de esta obra. Madrid y Mayo 24

1787. Manuel de V. ^{ta}Carax

M. Señor

R. Juan Antonio de

San Cayetano y Apode
rado del R. Condo. de Pile
ta
Menta S. de las Encarnaciones
Oenta Corte.

Sup. d. n. r. a.

Madrid 24 de Mayo de 1787.

Enm. Ay.

Conceder liz. para hacer esta obra con arreglo
a los informes antecedentes.

Exe. R. Edificios
Canal en las Ciller de
S. Pedro, S. Joseph, y S.
Andrés, a las charcas villas.

Ha en 25 del mismo.

25

Elevacion a la Fachada, a la Calle de S.^a Josef.

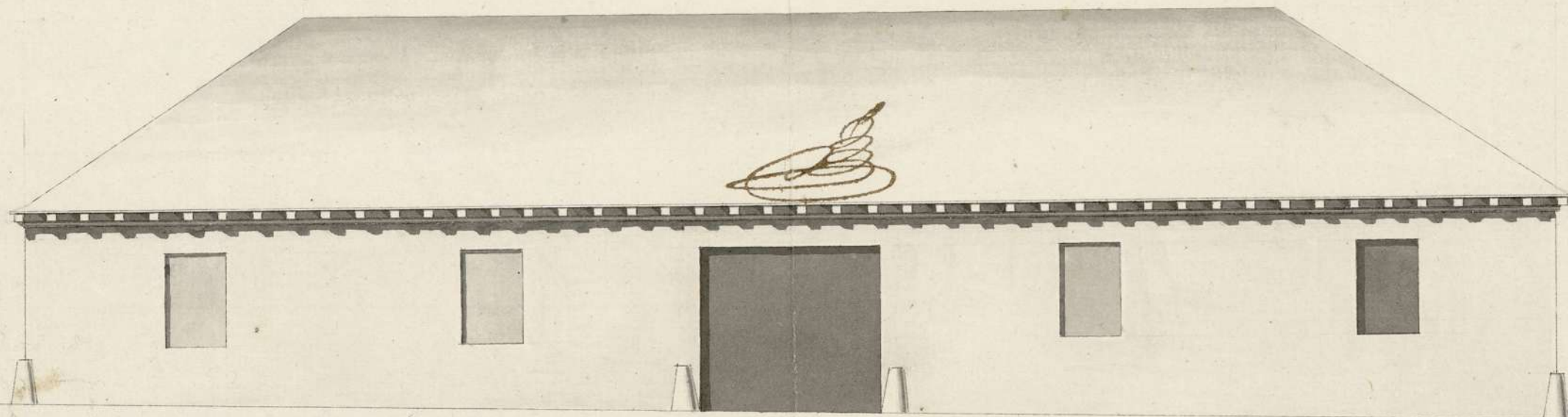

Escala de ochenta p. Castellanos.

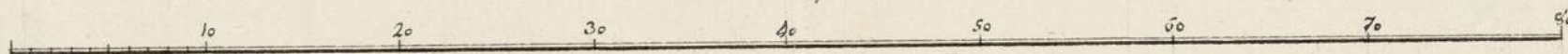

Manuel Brindley

Ayuntamiento de Madrid

1-50-62

Ayuntamiento de Madrid



Para despachos de oficio quatro mts.

CELLO QVARTO, AÑO DE
MIL SETECIENTOS OCHENTA
Y SIETE.

Juan Antonio Sanchez Taxeno ss. del Rey
nuestro señor su Notario pp. App. del Collegio de
Lic. Limpieza e impedida de las Calles y real Arbitrio
de Tabernas o casa de Maad Doy fe. que en
dia de la fecha estando en los Sitios y Casas que relaciona
el adjunto memorial sitos en las Calles llamadas de S.
Josef. S.^a Pedro y S.^a Andres. que una de ellas frente a la
Pared de el real Convento de Religiosas Carmelitas que
llaman de m^a S. de las Maximas en esta Corte, propio
to de ello de la misma Comunidad, Parroquia de S.^a Maria y
Juana el titulado de S.^a Alfonso. El Sr. Manuel de Santa
Clara Cavallero Rem. perpetuo desta Villa y Comisario
del m. m. Quaxal por años m. y el m. f. a se exorto con asis
tencia de Josef Domingo de Molina, Juan Taxia
de Lama Visitador m. y. y Flemente ocha Policia m.
Juan Antonio Estevan vecino desta Corte Mayor-domo
y Apoderado de loho R. Convento, Matheo Ruiz Agui
recto. Then. Com. m. mayor y m. menor de las obras desta dha
villa, y sus fuentes. mediante la ausencia de Juan Villa
nueva, el c. m. de S. Com. m. mando al Matheo hecharse
las medidas y m. de la fachadas de otros Sitios Señales
y Casas, y en su obediencia assi lo executó. y remem. do
presencia el diseño de la obra q. en ellos se ha nueva m. a
construir. y a compañía del adjunto relacionado memorial
al presentado por otro Mayor-domo Apoderado. hecho y firm.
al parecer por Manuel Bradi Inguat Architecto y m.
de obras en esta Corte, que presenta a este Ayo tam.

alla, a cuya direccion parece a de correx o ha nee ba Cons
taucion de obra, Formando los apuntes y haciendole el d^o
Mattheo del d^o Manuel Bradi las adbeniencias que
tubo por convenientes y a dhas medidas resultaron
que las que fueron por menor consuevan el Informe
Declaracion que dho Gutierrez que da y pondra a con
tinuacion del Acuerdo proveiéndose por lo d^o del M^o Alun
tamiento de esta dha d^o de la d^o de la d^o memorial cita
como se le manda, En lo que se concluyo este d^o de, y el
mismo mandato lo elynha escripto lo previne a dhas
Apoderado y m^o d^o Manuel Bradi y en elynha escripto y a su
tanto que por dho d^o del M^o Alun. no se les conada
la licencia para d^o dha obra no de se principio a ella
y obtemida que sea mientras durase no de se a tierra.
cascorem otros escombros en la Calle si limpiar y barre
da todos los sabados, y hecho el cubierto de los tejados. Pe
esto en los Alcos. sus Canales por el M^o Alun. de Aguas
Novedizas, y en el piso de las Calles en los distritos de co
quien las fachadas las loras de piedra de ro queña
que es cortumbas y como esta en el mandato por repetid
Ordenes, observando todo lo de mas que por menor se
expusiere por dho d^o Mattheo en el d^o de su Informe
Lo que dho Alun. como Apoderado y m^o d^o Manuel
Bradi ofrecieron Cumplir en d^o de. Y para q^o cons.
ue en dho M^o Alun. y donde mas Comienzo del
propio mandato lo ponga por termin. que si no d^o
firmo el presente d^o de la d^o de la d^o año de
mil seccientos ochenta y siete