

1^a 50-63.

Pedro de Sancho
esta corte, y adon. ceta una que en la corte
er. Juan muv. 1.º y 2.º ceta una que en la corte
porcho de Maria Teresa Salomano Diaz. Que
travieso determinado hacer una ceta
Casa para la seguridad de ella, y del Publico
como para una ceta del m.º 2.º y 3.º
mony de la ceta de la ceta que
ca. de la ceta de la ceta que
que de la ceta de la ceta que

El V.º T.º suplico verina conceder a
ca. de la ceta de la ceta que
ca. de la ceta de la ceta que
ca. de la ceta de la ceta que
ca. de la ceta de la ceta que

Pedro de Sancho

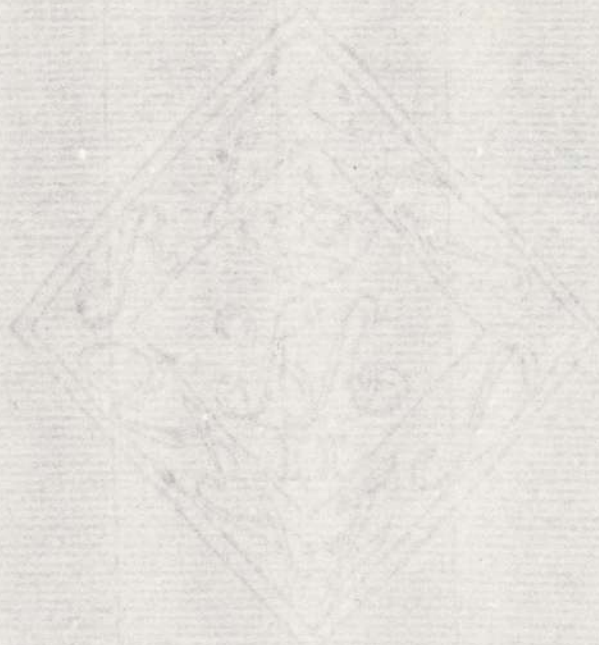

Ma
R
/ 9
Com
on
5 a
D
n C
tuen
o la
urban
bran
ue so
b D
cuic
Me
cho
cho
redia
linea
T. D

Mad. 9 de Junio de 1787.

Enm. Ar.^{to}

III^{mo} S.^{or}

1-50-63

Informe el Sr. Reg.
Comisario del Real
on el Exq. Mayor
y alg. xus teniente

Dⁿ

Pedro de Sancha Gomez, vecino a
esta Corte, y Adm.^{or} de la Casa que en la Calle
de P. Juan num.^o 1.^o y 9. de la cuartana 242,
posee d.^a Maria Teresa Palomino. Dize: Que
haviendo determinado hacer obra en dicha
Casa para la seguridad de ella, y del Publico,
como para unir la con la del num.^o 9, segun
manifiesta el alzado de la fachada que
haze alas tres calles, que presento: en esta
Atencion.

III^{mo} S.^{or}
Cumplimiento del anterior
cuando se V. S. J. he reconocido
la alineacion que debera ob-
rbar este Intercedo en el
tramiento de las dos fachadas
que solicitan construir con arreglo
al Diseno que presenta adfun-
cuias lineas con la de la
lle de S. Maria de veinte

A. V. S. suplico. se sirva conceder a mi
parte licencia para ejecutar la referi-
da obra, con direccion del Arquitecto D.
Pedro Arnal, eng.^o recibida en N.^o Madrid 8
de Junio de 1787.

Pedro de Sancha

cho pie y siete octavos, y la de la Cortanilla de los Desamparados de ciento diez
cho y medio p.^{as} que forman el Angulo obtuso demarcado en dho Diseno; y
mediante aque asi una como otra se hallan bien situadas, y establecidas con las
alineaciones devidas a las Calles y Casas contiguas, no hallo inconveniente en q.
V. S. le conceda licencia para construirlas, elevandolas sobre las lineas q.^{as} en el dho

Ayuntamiento de Madrid

tienen, y guardando las prevenciones de que su Construcción sea con Zocalo de
Cantería de buena Albanilería, y Arco de lo mínimo en los huecos de Puertas
y Ventanas, con cabando las Alturas de los techos del Pedazo de Cava que existe
y hace esquina a la Calle de S. Juan, coronandolas con Alero de Madera labrado
a Sactino, y compuesto de Modillones proporcionados, Solera, Vaciadura, y Corona
que ate con él de el citado trozo de Cava que permanece, dejando puesto en
Canalón de Osa de Lata, que reciba y rienda las aguas del Cubierto, y en la
Azera al pie de la Calle Llover de Piedra Berroquena sólida y de buen
grano de tres pies de ancho y medio de grueso, sin lumbrera alguna de Cuenca
en ellas, como tambien en las Esquinas los correspondientes Guardavías de
lo mismo; y que en hallándose elevadas a la altura del primer piso de
aviso a V. S. J. este Interesado para que las mande Reconocer, e igual al
quando estén a los Plomeros para practicar la Misma Diligencia, y que por él
conste a V. S. J. haverse cumplido lo que venga a bien Determinar. Que
quanto puedo manifestar sobre este particular. Mad. 23 de Juni

de 1787.

Juan de Villanueva

M.º Señor

Puede concederse la Licencia que se solicita con arreglo a las prevenciones que
hace en su anterior informe el Arquitecto Mayor para la ejecución
de la obra, y que concluida, se rebogue la parte exterior que corresponde a la
Calle de Color Blanco, por ser el que mas conviene para su claridad. Mad.

3. de Julio de 1787.

El M.º y C.º de Armosillo

Ayuntamiento de Madrid

Mad. 5 de Julio

Julio de 1787.
Insueto.

Concedese la liz.^a que repide, con arreglo
alos informes antecedentes.

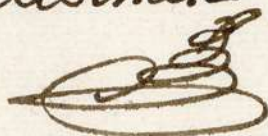

Se. en 6 del mismo.

1782
Dñe. Jehedificas mra }
Caras mda. de Muer }
Atmo. de

Meo de Sancho
Gomez.

At v. 27.

Ayuntamiento de Madrid

Sup. de

Febrero en la Calle de

cora N.º 9.

ga

en

1-50-63

2
en

1782

Fachada de la Casa N.º 1. conforme oy día está, con solo la diferencia que lo que oy día es puerta de Entrada a esta Casa a visir *estancia* con su *reja*.

Fachada ala Calle de S.º Juan.

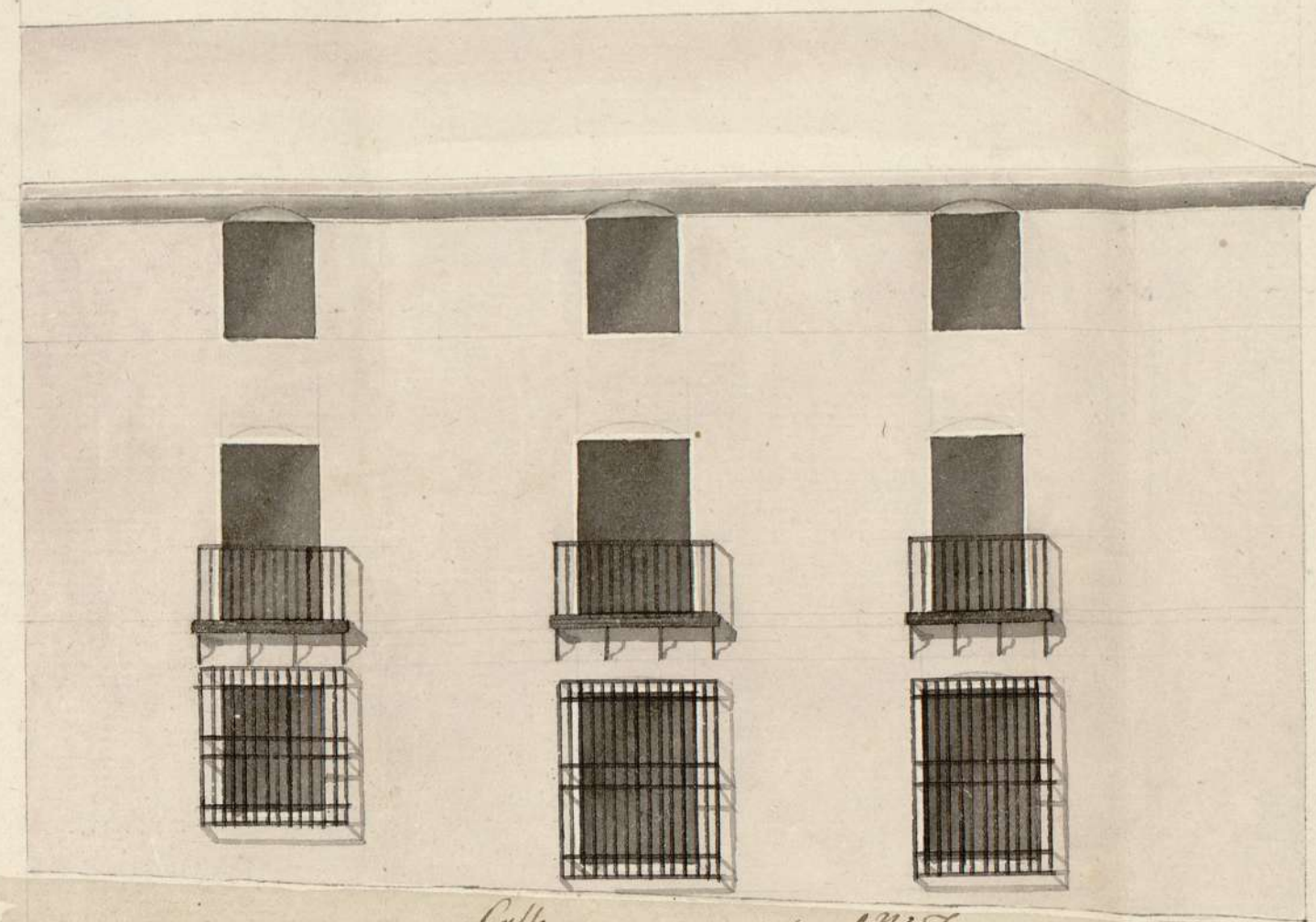

Calle de S.º Juan.

Informado a Madrid
en 23 de Junio de 1787

Villanueva

Fachada de la Casa de la Costanilla de los Desamparados la que hace Esquina alas dos Calles de S.º Juan y S.º Maria... que sealla señalada en la Manzana 242. con los N.º 1 y 9. cuya Casa pertenece a D.ª Maria Eberesa Palomino. lo demarcado en esta Fachada con las Letras ABCD. y tinta roja manifesta la fachada actual, y las letras EFJH la que se a de construir: con arreglo ala que oy día tiene

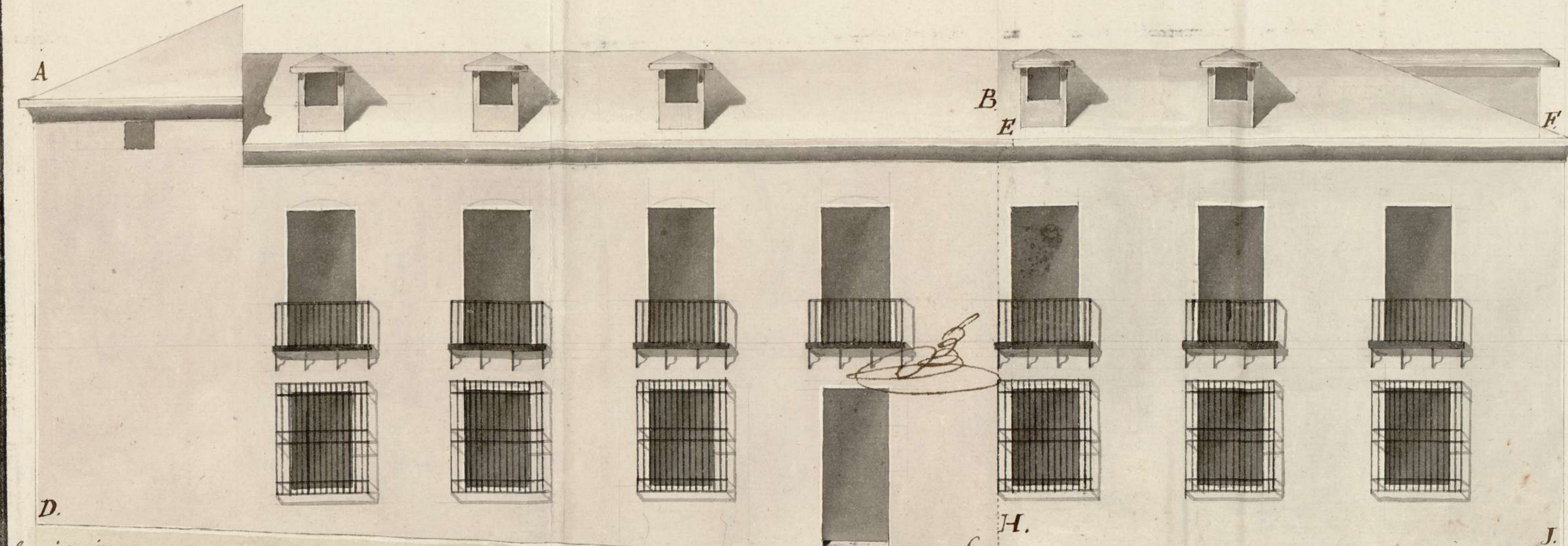

Esquina de
Calle de S.º
Juan

Costanilla de los Desamparados.

Casa N.º 9.

Esquina
ala Calle de
S.º Maria

0 5 10 20 30 40 50 60 70 pies Castellanos

Fachada que se a de ejecutar en la Calle de S.º Maria Casa N.º 9.

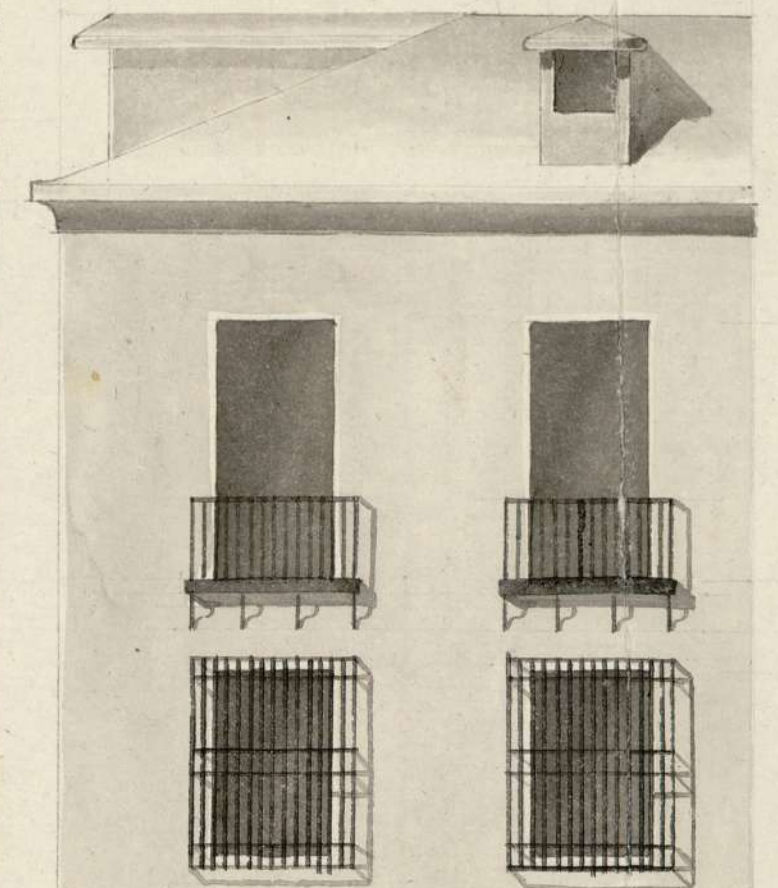

Calle de S.º Maria

Pedro Arnal

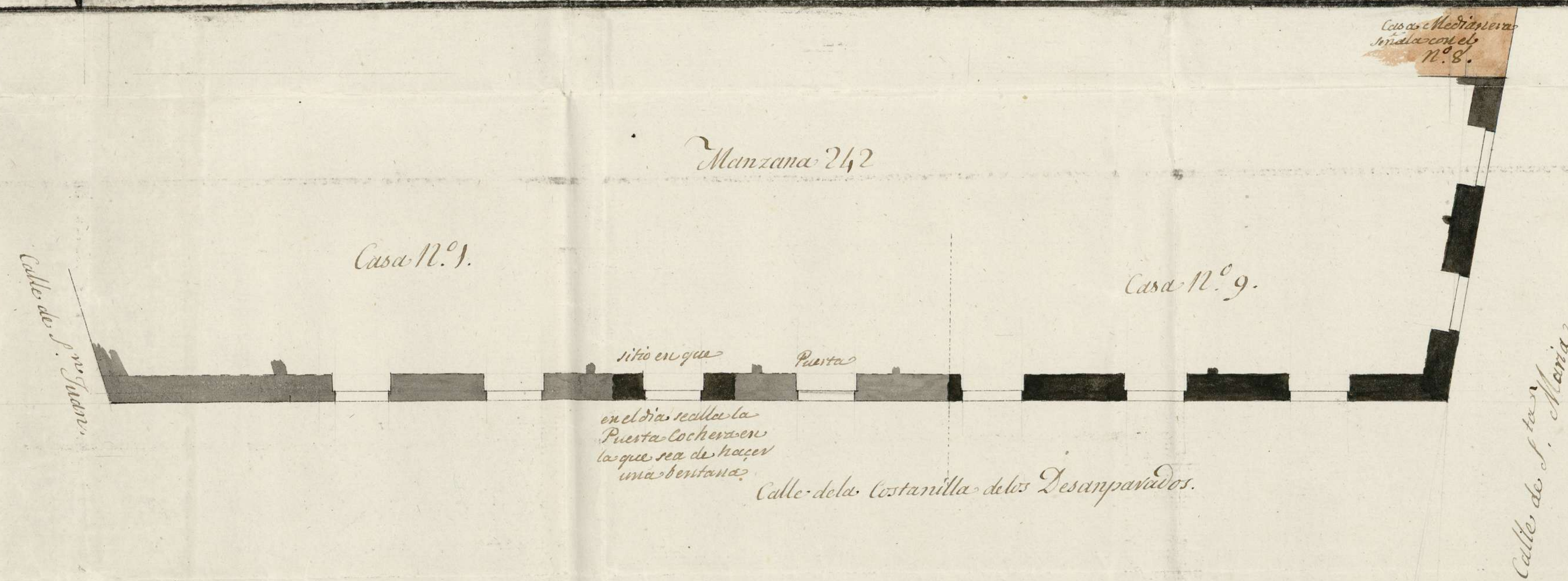

Manzana 242

Casa N.º 1.

Casa N.º 9.

Manzana
N.º 243.

Lo sombreado en la Planta con tinta mas oscura manifesta la Planta de la Obra Nueva

Site en que
en el día sealla la
Puerta Cochera en
la que se a de hacer
una ventana

Calle de la Costanilla de los Desamparados.

Ayuntamiento de Madrid

Manzana
N.º 244-

Ayuntamiento de Madrid



Para despachos de oficio quatro mrs.

**SELLO QVARTO, AÑO DE
MIL SETECIENTOS OCHENTA
Y SIETE. #**

Yo Juan Antonio Sanchez Parreño ^{no} al Rey nro. S. m. Cole
gio Policia Limpieza y Empeñados x las Calles x esta villa
x Madrid: Doy fe que hoy dia x la fha. Estrando en las Ca-
sas q. refiere el adjunto Memorial sitas en la C. e. d. n. Juan San-
xio x Jesus Nazareno señaladas con los num. prim. y nue-
ve x la manz. de cientta y quarenta y dos propios x Ma-
ria Theresa Salomino, Parroquia x. s. Sebastian y Quartel
el mismo titulo: El s. d. n. Pedro Noriega Sarg. x Hen-
morilla Cab. Capittular x estradha b. a y Comisario el
propio Quartel x. s. Sebastian p. n. Antonio el y n. p. a. e.
cripto, con asistencia x d. n. Josef Domingo x Molina viri-
tadon x al. x dha Policia, d. n. Juan x Villanueva, Arquitec-
to nro. m. o. x las obras x estradha villa, y d. n. Pedro An-
tal higuera Arquitecto y nro. en ella p. q. n. extra hecho
y firmado el Alzado Plan x la fachada x la Casa num.
nueve, a cuya direccion parece ade Correo la Construc.
x la nueva obra q. se muestra: s. s. Mando al dho. Ar-
quitecto nro. m. o. hechara las Cuerdas y midiere
la referida fachada, y en su d. b. e. d. e. c. m. f. e. r. n. e. n. d. o. p. r. e. s.
el propio Alzado así lo hizo tomando los apuntos, y
Ejecutando las advertencias q. tubo p. n. Comben. a. e. l. d. n.
Pedro, y x las tales medidas resultaron q. la q. p. u. e. r. o. n.
y o. a. m. e. n. o. r. C. o. n. t. r. a. n. a. n. e. l. I. n. f. o. r. m. e. D. e. c. l. a. r. a. c. i. o. n. q. n. o.

el propio D. Juan de Villanueva tiene q. poner a continuan-
cion el relacionado Memorial seg. y como se manda
p. el acuerdo del proveydo p. los señores el Il. Ayuntamiento
mientras de esta dha villa: Con lo que se concluyó este
auto y mandamos el propio S. Mag. y o el Supar-
cripto le previne al citado Arquitecto mro. Direc-
tor D. Pedro Arnal no diere principio adha dha o-
brera y haria traza q. p. los referidos S. se le conceda
la d. a p. ellos, y obrenida q. p. se mienta en dha
dha obra no desase en la calle tierra Carcote ni otra
Escombro alguno, y si limpiar y barrida todos los Sa-
bados, y hecho el Cobertizo p. el estado pariera en su
alcor el Canalón o Canales p. el recogim. de las
aguas llovedizas, y a el giro de la calle y distrito de las
fachadas que demuestran dho Plan q. acompaña
al relacionado adjunto Memorial las obras de Pie-
dra Berroqueña q. es costumbre, obrenando todo
lo reman q. dho mro. m. Exponga en el referido m-
forme, lo que ofrecio dho D. Pedro Arnal Ampliarlo
y el mismo mandamos, para q. contra endho Il. Ay-
untamiento y donde mas convenga lo ponga p.
testim. q. signo y p. mro. en su c. en Madrid a
Nueve dias del mes de Junio año mil setec. ochenta
y siete

Juan Antonio de Villanueva
Arquitecto mro. Director