

1^a 50-7.

1-50-7

Yo Adrian Antonio Sanchez Sarraceno C. no del Rey mo. S. or
su Notario pp. App. del Collegio Policia Limpieza y Real Alvario
de Faverray de esta Villa de Madrid Doy fee que oy dia de la fecha
estando en el Sitio Crial y Casa que relaciona el Adjunto Memoria
rial Señaladas el Crial con el numero diez y Siete y la Casa con
figura con el diez y ocho Sitos con la Calle Casa va a quantel Triu
lado de S. Miguel que las Administra D. Fran. Xibor: El S. or D. n
Antonio Maria de Bustamante y Arce Cavallero Capitulor
de esta misma Villa y Comisario por la Audiencia del S. or Josef Cle
mente de Leon Igual Cavallero Capitulor y Comisario Expro
piedad del referido Quaxel por ante mi el Infascupro con amision
cia de D. n Josef Domingo de Molina Visirador gral. de dha Policia D. n
Juan de Llamas su Hen. D. n Matheo Guill Arquitecto Hen. de mto
mayor de las obras de esta dha Villa y su Fuerr y D. n Manuel
Burguero yqual Arquitecto y mto de obras en ella por quier
ta echo y firmado el plan que acompaña a dho Adjunto Memoria
rial cuyo direccion parece adecorrer la obra que por el se demue
tra y dho Memorial refiere, S. S. Mando al D. n Matheo Guill de
chase las Cuerdas y midiera las fachadas de dhas Casas, y en su
obedecim. Presentando presente dho plan asi lo pauto haciendo
los apuntes y medidas con la advertencia q. de ollas resulta
ron y dho Hen. de mto Mayor tubo por Convenientes el acer
lar a dho D. n Manuel Burguero que las que fueron por mto

noy Comtaran el Informe Declarac.^{on} que dho Heri.^{te} Sem.
mayor tiene quedax y pondra a continuac.^{on} el Referido Ad.
Junto Memorial como se le manda por el acuerdo a el
proveydo por los S.^{res} del M.^{te} Ayuntamiento de esta dha
Villa: Con lo que se concluyo este auto y demandado
to del mismo S.^{or} Cavallero Capitulax y o el Infante de
to le previene al Referido D.ⁿ Manuel S. Duqueño que en
el ynterim se le concedia por dho S.^{res} la dizenca pedida
para la Referida Construc.^{on} de obra no diena principio
a ella, y otenida que sea mientas duxo la obra no de
pare en la Calle tierra Carcotes ni dhas escombros
algunos antes si limpia y barria todos los Sabados,
y echo el Cobertizo para el Fejado pudiese ensu dho
Canalon para el Recogim.^{to} de las Aguas llobedixas, y del pi-
so de la Calle dentro de la fachada de dhas Casas lar to-
ras de piedra de xaxo que es costumbre obrevan-
do y guardando todo lo demas que el Referido Heri.^{te} Sem.
mayor en el citado su Informe expone lo que ofrecio dho
D.ⁿ Manuel cumplira asi: Y el mismo mandato lo pon-
go por Firmamento para q. Conste lo Relacionado a dho S.^{res}
y donde mas Convienga que Signo y firmo el Pres.^{te} en Ma-
drid a catorce dias del mes de Julio año xxiii Setec.^{ta} och.^{ta}
y Cinco

Juan Antonio
Canche
Ayuntamiento de Madrid

28
do de Julio de 1785.

7

do de
en Arz.

M. M. Senor

Informe elr.

or. Comis.

el Quaxtel

en el Maestros

naos

M. M. S.

Consequencia

Acuerdos an-

ior, He recono-

la Casa que

memorial co-

D. Francisco Vives, Ad-

ministrador de unas Casas

Sitas en la Caba vasa, se-

naladas con los Num.

47, y 48 con el maior xen

dim. a N.S.Y. expone, co-

mo en la del N. 17. va

a levantarla de nueva

planta, segun el Plan

adjunto que presenta, por

lo qual, y para executar

esta obra.

gente, y por lo que con-

presa, y el
Diseno adfuen

to que se presen-
ta para la Cons-
truccion de su
fachada, y au-
mento de un qu-
arto Segundo en
la Medianera,
demarkada con
el N. 18, y la nue-
ba con el 17. ob-
servando que la
linea de su plan-
ta que hace fa-

chada à la Calle titulada Caba vasa, que
lineal, ò recta entre los dos puntos de la
medianeria ya referida, y de este modo
no hay inconveniente en que V.S.Y. Conceda

A. N. Y. ^Q Supp. de Sirba C

Cedexle la competente
cencia; fabor que expen
recivir de V.S.V.

Madrid y Jullio 8
1785.

The Co. of
Trans. Socy.



à este Interesado la licencia que So-
licita; La que quedará atada con
la Imposta de la del N. 18. del qu-
arto principal, y el Segundo con la
del N. 16, y de allí arriba se fina-
lizará segun se manifiesta, y está
diseñado en el prenotado plan, con
cluyendo su fachada con el Alexo
que la coronará, el que será construi-
do de Madera labrada à Sactino
con sus Modillones proporcionados,
Solera, tocadura, y Corona moldados
defiendo puesto en el su Canalon pa-
ra recoger las aguas de los Cubier-
tos: Del mismo modo se deberá
observar en la fábrica de la fachada
de que se trata que el grueso de la

planta vasa, sera de dos pies, y tres
quartos, xetallando en las demas al-
turas por la parte de dentro un qu-
arto de pie, de que quedara en el
piso segundo de crasicie, o grues
dos pies, y quarto: Los cerramien-
tos en ella de puertas, y ventanas, se
de arcos de fabrica de ladrillo adin-
telados, y no con humbrales; Y en
la linea del pavimento de su fa-
da, o lo que es el piso de la Ca-
las losar que es costumbre de pe-
tra berroquena solida, y de br-
oxano de tres pies de ancho, y
dio de grueso. En seguida de
y por ultimo, quando se halle
fachada elevada vara y media

sobre la superficie del pavimento de la Calle, deberá este Interesado dar aviso à N.S.Y. à fin de que se sirba mandar reconocerla, y otros dos iguales se deberán practicar el uno quando este mediada, y el ultimo à los remates, para que se verifique, y conste à N.S.Y. haberse observado lo que tenga à bien determinar.

Executada la expresada Obra, logra el publico quitar la fealdad que causaba la fachada de la casa à la Malicia, que alli habia, quedando ahora conforme en un todo à Policia, y con buen aspecto el conjunto de ella. Madrid, y Agosto 2 de 1785.

Matheo Guill

Enterado del Informe antecedente, y por lo que consta de este Expediente y testimonio que le acompaña, no alio réparo en que se execute la obra como propone el thte elixio m^o D.ⁿ Matheo Guill. at^o 6 de Ag. de 1785.

Antonio Maria de

Madrid 9 de J. Bustamante y Arce

8 Agosto de 1785-
Enmby. 60

Concedere la licencia que se pide para
la Construcción de esta Obra, con arreglo
aloi informe antecedente.



Por la 12.ª en 12 del mismo.





al
9
a
lo
8
di
e
fa
ou
p
ba

de la casa de la
de la casa de la
de la casa de la

1182-

no. 1. de 1785

Supremo de 1785
enmenda.

Concedere la licencia que se pide para
la construcción de esta obra, con arreglo
alos informes antedichos.

por los señores

Señ. la Construcción
de una Casa en la C.
de la Casa Real

1785.

Comisión 1705

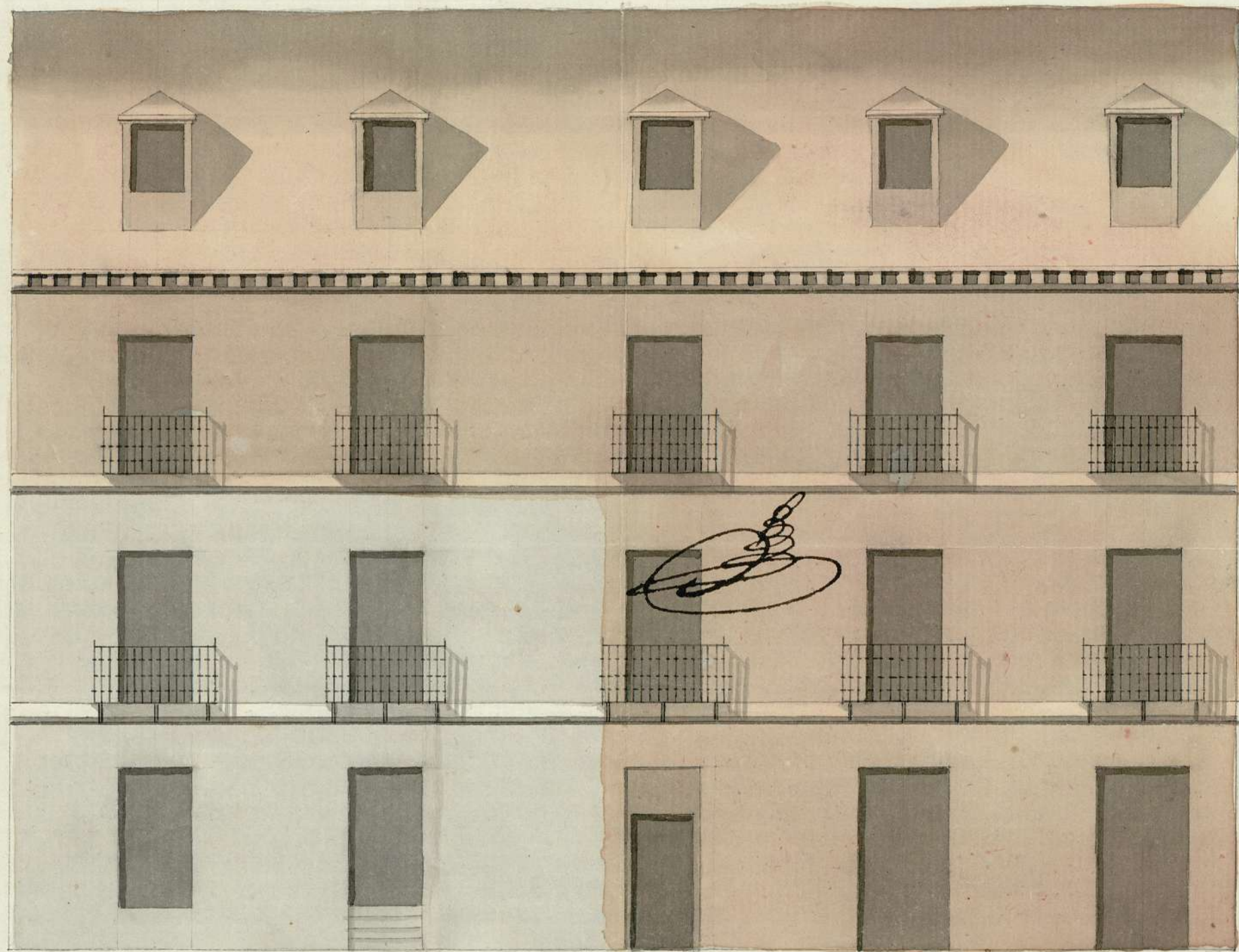

Manuel Buquend

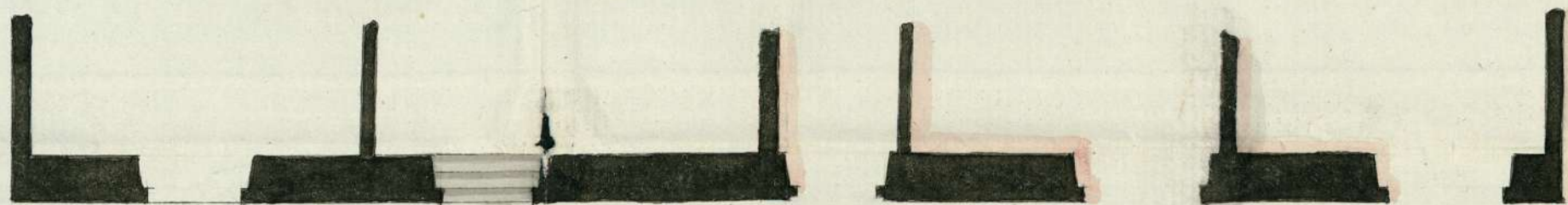

Ayuntamiento de Madrid

S.º Barrio de

t-09-r

Ayuntamiento de Madrid