

1^a 50-76.

2/10 - 01. 01

—
 Ilmo Señor

Enterado por el Señor Secretario & Ayun-
 tam.^{to} D.ⁿ Manuel & Pinedo Caballero & la
 R.^a y Distinguida Oñ Española & Carlos
 tercero del decreto posterior.^{te} puesto á con-
 seguencia de un informe hecho por el Señor
 Personero & esta villa D.ⁿ Alejandro Valles
 Caballero del Abito & Santiago, el que se
 manifestaron, que desde luego convenia
 que no se quitase sitio alguno á beneficio
 del publico en las dos fachadas & la Calle
 Caba alta y 5.^{ta} Bruno en la Casa que se ha
 alabado por el Exmo Señor Conde & Campo
 Alarfe, theniente genl & los R.^{os} exercitos,
 y Capitan genl & la Provincia de Guipuzcoa,
 exponiendo por sus razones lo dilatado que
 seria el verificarse en las demas Casas con-
 tiguas el efecto aque compaña la inobaz.^{on}

de retirar al dentro las fachadas de la
prescripta Casa, desde luego me conformo
en todo y por todo con el dictamen de los Señores
Personeros, pero con la circunstancia de que
este interesado o quien su persona represente
no falta en cosa alguna, a la Circunstancia
y prebenciones que se tienen hechas
por la Certificación que se da al Ill.^{mo} Ayun.
tamiento de todos los vecinos que labran obra
de nueva planta en esta Coronada Villa,
Madrid y Julio 18 de 1788.

Matheo Puli

Madrid 18 de Julio de 1788.

Inm. Ay.^{to}

Concedese licencia para la Construcción
de esta Obra con arreglo al Diseño

Presentado el Arquitecto D.ⁿ Ramon
Duxan, con la prevención de q.^{ta} las Puercas
de las Ochexas han de abrirse brevemente
acia adentro, y vafo las demas Puercas
establecidas para la mejor Policia.

No. en 1.^o del mismo

Maas. 28 de Mayo 21788

Donn Ay.⁶⁰

N^{ro} S. O^{ra}

1-50-76

Informe el Sr. Real
Comis. del Puertel
con el Arq.^{to} ma.
o alguno de sus
tenientes

offmo S. O^{ra}

En consecuencia del acuerdo anterior en fha 28 de Mayo de este pres. año, he reconocido la casa q^e el memorial prescribe, sita en la casa alta, con fachada a esta y a la calle de S. Bruno, distinguida con el num.^o 3 de la manzana 406, perteneciente a el Ex.^{to} Conde de Campo Alange, Ten.^{te} Gen.^l de los R.^{os} Ejercitos, y Capitan gen.^l de la Prov.^a de Guipuzcoa

Plane. Perez Meré, Arq.^{to} de una casa alta, en la Casa alta, q^e da buelta a la de S.^{ta} Bruno, continua a otra, q^e sirve de Ocho al Circocho, q^e por el Ex.^{mo}

S. O^{ra} Conde de Campo Alange, Ten.^{te} Gen.^l de los R.^{os} Ej.^{os} y Capitan Gen.^l de la Prov.^a de Guipuzcoa con la mayor veneracion dice:

Qui a hacer, construir en estas Casas la Oba con el Dibujo, q^e pres.^{to} Vaso la D.^{ca} Recion del Arq.^{to} D.^{no} Ramon Duran

y para poderla ejecutar con las solemnidades y Requiritos necesarios

Sup.^a a V. S. se sirva haver p.^{ta} presentado el Dibujo, y precedidas las conser.^{as} p.^{ta} Gen.^l concederme la Licencia, y permiso

y su Adm.^{te} D.^o Fran.^{co} Perez
Mere, el que solicita reedifi-
car y levantarla de nueva
planta, con arreglo al diseño
que se presenta, y no hallo
inconveniente en que V.^{ta} Ill.^{ma} con-
ceda a este Interesado la lic.^a
q.^{ta} pretende, observando q.^{ta}
la linea de la fachada y la

necesario: Enque Nueva Mxd. Ma-
drid 28 de Mayo de 1788,

Fran. Perez
Silleri

La casa alta quede situada en su punto, extremo o lo-
es con el de median.^{ia} tres pies retirada hacia el fondo de la
casa, y en beneficio del pp.^o para el mayor empuje, y que
en lo sucesivo quando llegue el caso a labrar las demas
medianeras que provienen hasta el angulo de la manzana,
quede formada una linea recta, y quitas la deformidad que
se venen las casas por el angulo saliente q.^{ta} ahora for-
ma hacia la calle, de lo que resulta que los p.^{os} que
comprende el area del triangulo Craleno que a favor
del pp.^o queda con ochenta y dos y medio, quadados re-
perficiales. Por las mismas razones arriba expuestas
hay q.^{ta} hacer igual operacion en el extremo de la linea q.^{ta}
hace median.^{ia} con la casa num.^o 10 en la fachada
q.^{ta} mira a la calle de S.^{ta} Bruno, metiendose en
aquel punto hacia su fondo en linea recta cinco p.^{os} pa-
ra obviar por este medio la deformidad que tan
grande tiene con el angulo saliente a la calle, que
se forman esta y las casas median.^{as} para q.^{ta} en lo
futuro se pueda lograr el mismo intento que en la
otra, de que se sigue, que queda a beneficio del pp.^o
un triangulo tambien Craleno, que su area o plano

comprehen de en si ciento setenta y ocho p. y un oc-
tavo quadrador superficiales, que juntos con los ochenta
y dos p. y medio anteriores hacen la suma de dos
cientos cinquenta p. y unio octavo los q. se le deberan
abonar á este Interes.^{do} de los caudales q. corresponden á
la causa pp.^{ca} que á quince rr. de 8.^{va} que valera
de un pie en este sitio importan tres mil setecientos
setenta y un rr. y ocho m. D.^{os} y en seguida que
dara el alero y alturas de ella sin exceder á lo que
constan en el plan concluyendo con el alero que la con-
sta en su construccion. sea de madera labrada á recti-
no, con sus modillones proporcionalmente tolera, toradura, ta-
baca, y corona moldada, dexando puesto en el sud
canelones de esta de lata, q. recogeran las aguas de
sus cubriciones: del mismo modo se debia obrevar q.
el quicio ó espina de la fabuca sea la fachada
sea de tres p. desde la superficie de la tierra afuera,
y no de dos y medio, como se advierte en la planta
q. tiene el dibujo la que podra retallarse medio
pie por lo interior en el piso del quarto p. á
quedando su crancie de dos p. y medio; los cerram.
en ella de puertas y ventaneras sean de arco adintelado
de fabuca de albamilleria, y no con umbrales, las
puertas de las tres bocas - cocheros q. quedan á la calle

Hymgoz

Habiendo visto
el Informe exe-
cutado, por don
Matheo Guil Te-
niente del Maes-
tro mayor, por
ausencia del pro-
pietario: Me pa-

rece muy arre-
glado y confor-
me, a lo q. R.S.V.
tiene pedido, y

mandado en su
acuerdo de 28.
de Mayo de este

año, con vista
del Plan presen-
tado y que acompaña

este Exped. Me con-
formo en todas las partes,
y comprehende dho. Informe.

y sobre todo lo de lo a la penetracion de V.S. quien
resolvera lo q. fuere de su agrado.

Madrid 12 de Junio de 1788.

Nicolas Bendugo

Sup.
en

de J. Bruno enar no han de abrir afuera, y en la linea
de pavim. de las prenotadas fachadas, o lo q. es al pie
de las calles quedaran sentadas en sus aceras las lora q.
en contorno de piedra de raquena de tier. p. e anche
y medio de grueso: Y por ultimo quando se hallen
las fachadas elevadas vara y media deban este Interio-
rar avio a V. M. a fin de q. se pueda mandar recono-
cerlas, y por los iguales quando esten medadas, y alq.
remates, para q. conve a V. M. hacerse otorgado lo

q. tenga abien determinar

Construida dha obra segun va relacionado
quedara a buen aspecto, con la uniformidad debida, me
por decoro y segun reglas y buena Policia. Que

es quanto puedo y debo informar a V. M.
Madrid y Junio 7 de 1788.

Matheo Guill

Al Sr. D. J. de P.
Alm. Alcaide de la Casa
en la Casa alta

Alm. Sr.

1-50-76
H. mo - Senor

D. Juan Perez Mene, Adm. de una casa re-
ta en la Cabañal de S. Francisco. que por el
Sr. mo Señor Conde del Campo de Almaraz, Conde
maior veneracion Dice, que aviendo de exam-
fabricar de nuevo dha Cava, presento Plan de
la obra y se mundo suonocar; y temiendo
entendido se quitan varios piev de vitio
de la misma Cava, en beneficio de el Publi-
co, que no puede ver, mediante la anchu-
ra de las dos calles, esto mediante, y que
no se puede hazer la obra propia de
Supp. H. J. se veria a providencia se me
conceda la licencia con arreglo al Plan
presentado suplico tener oir de mi pñal
para no defenir aque se le quite ning
Servio, Enq. recibia mto 86

Madrid 25 de Junio de 1788.

Madrid 26 de J

Juan Perez Mene (3)

Junio de 1888.

Enseñanza

Para con los antecedentes al Sr. Excmo.
E

El Perceptor ha reconocido el terreno que ocupa la Casa que
expose D. Mathias Guib, Teniente Maestro mayor de que di-
mana este Expediente y en vista de todo dice: Que sin embargo de
que en su Informe se arregla a la mejor Policía y aspecto pp^{co}
para lo subsecuente, con todo y en consideración a que la línea de Casas
confinantes que siguen por toda la Calle de S. Bruno, h^{ta} de am-
bocar en la de Toledo, haciendo frente a S. Pedro, tiene una
regular Dirección, Ornato, y Solidez, se podría permitir la obra
y su ejecución según la traza o Plan del Arquitecto D. Ramon
Duran, pero con precisión de que las puertas Cocheras abran hacia
su interior, y no en otra forma; pues así se evita el perjuicio a la
Servidumbre Pública, quedando con la libertad que presenta el decum-
baro del paso franco, y sin las contingencias que ocurren, además
de que esta Calle es de poco paso y concurso, sin embargo el sitio en
que se halla se reduciría una a las muchas habitaciones que hacen
extremada falta, y cree el Perceptor sea la Paron suficiente para

que en esta parte no se obtienen con vigor las Reglas y Constituciones de Policia que podria quedar mas conforme y expedita, si en adelante se Re edificare el Meson que corresponde a los Propios de esta Villa, con fachadas a las Cava Vasa, y Alta de S. Fran^{co}, viniendole a la de S. Bruno, y Demoliendo de su extremo h^{ta} la segunda Ventana la fachada que mira a la Cava Alta, con lo q^e quedaria la de S. Bruno linea Recta, sirviendo en punto a Vista, desde la de Toledo a la Cava Vasa; Circunstancia de primer orden y buena Policia: V. S. T. sobre todo Resolver como fueren lo mas acertado. Madrid y Julio T. de 1788.

Alm^{no} de Barlejo

Madrid 8 de Julio de 1788.

Innu^{co} Ay^{to}.

Manifieste al Ay^{to} D. Marcos Ruiz, lo que dice el Sr. Excmo. y en caso de estar conforme con ello, lo ord^e por escrito.

2

Mr. Simon

Don Juan de Dios

Don Juan de Dios

Don Juan de Dios

Se
Jmpt.



1-80-76

Para despachos de oficio quatro n.

SELLO QVARTO, AÑO DE
MIL SETECIENTOS OCHEN
TA Y OCHO. //

Don Juan Antonio Sanchez Jarameno Ex.^{to} el Rey nro.
S. su Colegio Policia Limpiera, y Empedrado de las calles
de esta villa de Madrid: Doy fe que hoy dia de la fha Grande
en la casa q. Velaciona el Memorial q. acompaña a
este mi testimonio, sita en la calle cara alta queda buel
ta ala x. s. Bruno, contigua a otra q. sirve de orno y
bizcochos propias del CA. s. Conde y campo Alange
then. nro. y los n. Exerccitos y Capitan gral. de la Pro
vincia de Guipuzcua, Larrog. x. s. Justo y Pastor, y Martel
titulado x. s. Miguel: El n. D. Nicolas Berdujo Car. ca
pitular de esta dha villa y comisario del referido Martel
por Antemi el infrascripto, con asistencia de D. Josef Do
mingo y Molina vivida gral. de la Policia, D. Juan Pan
cia y Llama su then. D. Matheo Puill arquitecto then.
el maior, y las otras de esta dha villa, su fuen
te D. Juan Perez Mexe Adm. de dhas casas, y D. Ramon
Duran higuera arquitecto en esta dha villa por quien esta
hecho y firmado el Dibujo q. acompaña adho adjunto me
morial, p. la Nueva construc. con arreglo ael dhas ca
sas: S. S. Mando ael referido arquitecto D. Matheo he
chara las cuerdas y midiera las fachadas y ambas
casas, y en su Obsecim. poniendo pres. dho Dibujo asilo
hizo, tomando los apuntes y haciendo las advertencias
adho D. Ramon q. tubo p. Com. y las tales medi
das Resultaron q. las que fueron p. menor constarian
el Informe Declarac. q. el propio D. Matheo tiene
quedar, y pondra a continuac. el acuerdo provehido

p.^o 1.^o del ^{res} el ^{to} Ayuntamiento de esta villa, a el
adjunto memorial, como se le manda por el.
Con lo q. se concluyó este acto, y se mandó al
propio ^{de} Cab. Comisario, y al infrascripto con
asistencia del referido Am. D. Juan Perez me
re le previene del dho D. Ramon Duran, como tal
arquitecto Director, nodiera principio adha nueva
construc.^{on} rotta, sin obtener primero dehor
^{res} la liz. q. se pide por dho memorial, y concedida
q. sea, dexarse todos los satados limpia y barida, la calle,
y la tierra, Cascotes y otros excrementos de dha obra,
y hecho el cobertizo para los tejados dehar canas
puestos en sus Aleros, Canalones y el Viegim.^{to} y las
aguas lloraderas, y al pivo y la Calle en el distrito
y ambas fachadas loas y Piedra Benzoqueña
q. escortumbare, Aliendo y practicando, todo lo dem.^o
q. p. dho then.^{te} y arquitecto maior se prevenga
y disponga p. dho su Informe: Vnterados dho
Director, y Am. Respondieron asi lo Esecutorian
p. q. conste en dho Ayuntamiento y donde mas
combenza, al propio mandato todo lo Velacionado
lo ponga p. testimonio q. Sirvo y firmo el pres.^{te} en
Madrid a Veinteynueve dias del mes de Mayo año
y mil setec.^{tos} ochenta y ocho

Adrian Truonco
Sanchez Carrero



1-50-76

Fachada q. mira á la Cava alta.

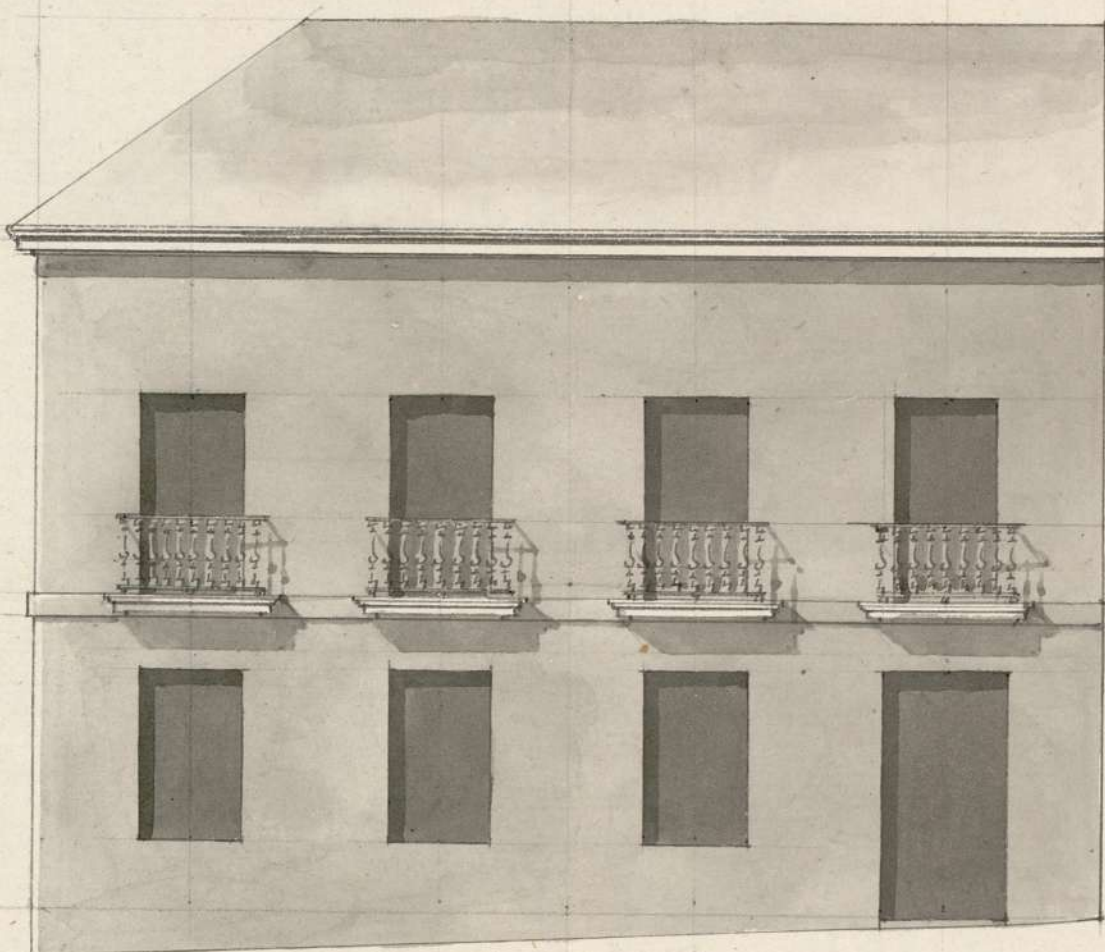

Fachada, que mira, á la Calle de S.ⁿ Bruno.

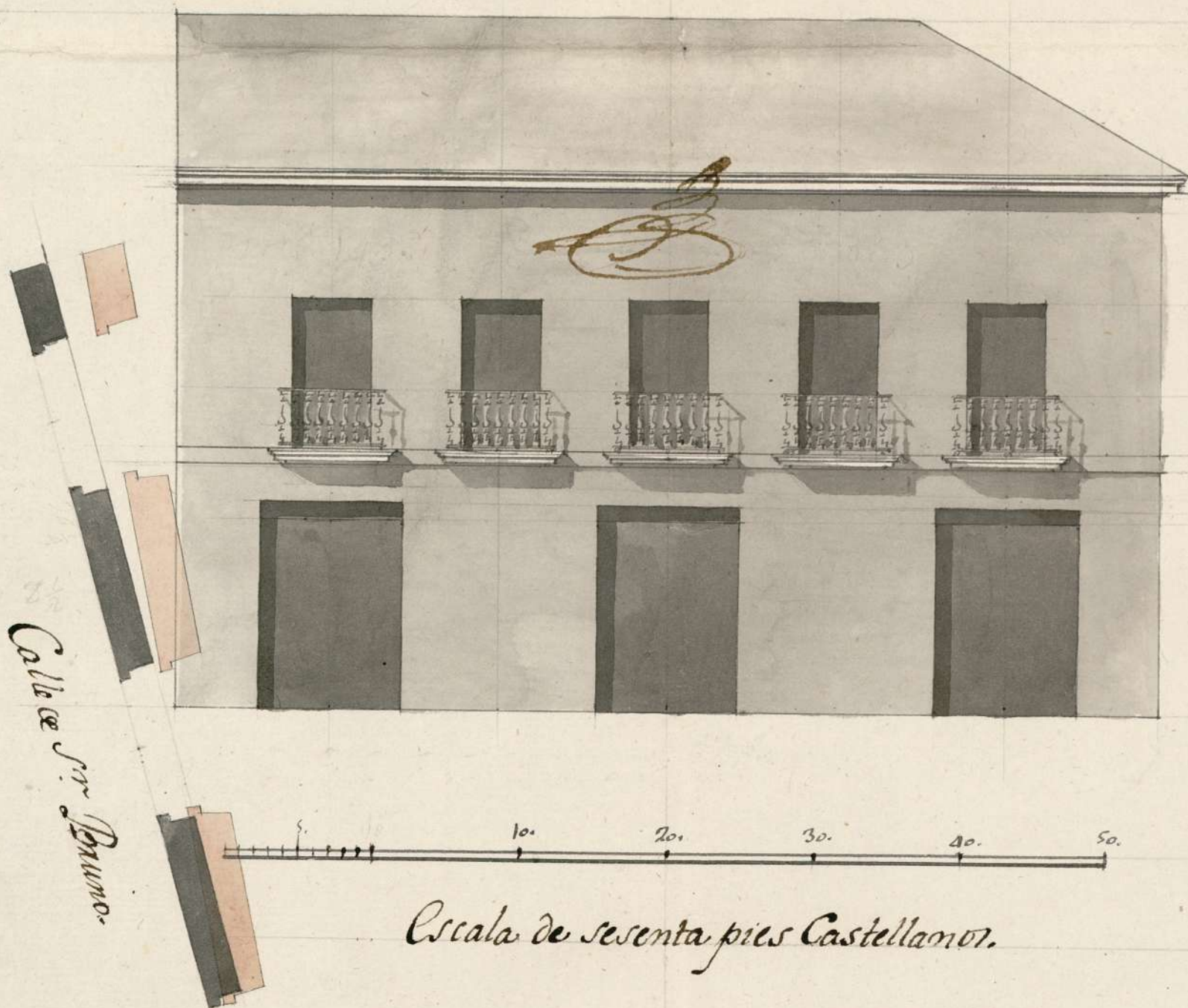

*Madrid y Arago 26.
1788=*

Ramon Duran

1-50-76

Ayuntamiento de Madrid

(5)

1-50-76

