

1^a 50 - 87.

M. P. de 1788.

Enm. Arz.

mo or
M. S.

Informe etc.

Rev. Amis.

ser vaxel con

el Arz. maior o

alg. de un teniente

no
D. Fran. Isla, Mayord.

mo or
del Ex. S. Arzobispo a Toledo m. S.

y a su nombre hace presente a V. S. M. S.

que a las accionas a las Cava Principales

les a la Dignidad, situ en la Plaza

a Puerta Cerrada a esta Villa, conve-

ponde otra pequena Cava que por su

mala fabrica solicita demoler, y con-

struirla nuevamente igual en sus pios,

y alurar a dhar Principales, a cuyo

fin, y para que V. S. M. S. se sirva

En consecuencia del h conceder la Correspondiente licencia,

M. S. Señor

En

anterior acuerdo su fha
primero del que rige, he
reconocido una casa que por
tenece al Ex^{mo} S^{or} Arzobispo
de Toledo, y existe en las ac-
ceras de las Casas principa-
les de la Dignidad, por lo que

disputa
se tres? **A. B. S. H.** Supp. se sirva conceder la
fachada una a la plazue-
ra de S. Justo, otra al calle-
jon titulado de la sacristia
de S. Justo y la tercera
a la calle de la Lara distin-
guida con el numero 2. de la
manzana 175, la que solicita

presenta el adjunto Divero, que ma-
nifiesta el terreno, y eleva. a una
a las tres fachadas a que convenga, y ve
han a construir; y para ello:

A. B. S. H. Supp. se sirva conceder la
licencia correspondiente en que se sirva
merced.

Madrid 1.^o de Sept. de 1788.

D. Juan de la

Yo S. Ex^{mo} por medio de D. Juan de la su Alcaide de Madrid y construya
la de nueva planta con arreglo al plano que se pre-
senta; y no halla inconveniente en que W. M. con-
ceda a este Interesado la licencia que pretende, obte-
niendo que la linea de la fachada de la mencionada
plazuela de S. Justo quede a setenta pies, quitan-
dose un pedazo de tres pies y medio a beneficio del pp.
y por este medio queda el ancho del callejon en esta en-
trada o embocadura a once pies y medio y ahora no
semeja mas que ocho y medio desde este punto que esta

línea de la fachada del callejón de la Sacristía nacera
recta, siendo paralela a la fachada de la casa del
Conde de Miranda, quedando el ancho del callejón a la
salida con los mismos once p^{os} y medio, y en la fa-
chada consta de sesenta y tres y medio, resultando
de esto quitar a la línea de la fachada de la calle
de la Parra tres p^{os} y quanto, y esta ha de quedar recta
desde el punto q. forma un ángulo entrante con ella, la
casa de la Dignidad hasta el punto que se encuentra
con la línea del callejón, donde forman entre dos, otro
saliente, o lo que vulgarmente se llama esquina, resul-
tando de estas operaciones quitar la deformidad q.
hacen estar dos fachadas la una a la calle de la
Parra con el ángulo saliente q. forma, y la otra con
el entrante en el callejón trayendo mucho beneficio
al pp^{o} en quitar esta fealdad como el mejor ensanche
y comodidad a él, de que nace tres triángulos que compo-
nen ciento quarenta y tres p^{os} y medio, cuadrados de
perspectiva de área plana, á beneficio de la causa pp^{o} .
por lo que tendrán los caudales de esta que abonan a Dho.
Ex. este numero de p^{os} que anaron se once
xx v^{os} que vale cada uno importa su total mil
quinientos setenta y ocho xx y diez y siete

4

III mo or
H. S.

II^{na} T^{ra} Co^{ra} V^{ta}
I. Jan. V^{ta}.

A. S. S. III^{ma}
H.

Sup^{ca}
H.

maravedis de V^{ta} y en seguida quedara el alero y alturas
de ella sin exceder alar q^e constan en el plan por
atar todos los niveles con la de la Dignidad la que se
concluira con el alero q^e la corona, siendo su construccion
de madera labrada a suetino con sus molduras proporcio-
nadas, solera, tocadura, tabicas y corona moldadas, de-
xando puerto en el sur-canelones xplomo uo/ta de lata
para vertes y recoger las aguas de sus cubiertas. Del
mismo modo se debera observar que el grueso o espesor
de la fabrica de las fachadas sea desde la superfi-
cie de la tierra afuera de tres p^{as}. hasta el Cuarto
p^{al}, y de alli arriba se retallara por lo interior
a proporcion de sus alturas: los ceramieutos en
ella de puertas y ventanas seran de arcos adintelados
de fabrica de albanileria, y en la linea del
pavim^{to} de las prenotadas fachadas o lo que es
a el pie de las calles quedaran sentadas en sus

aceras las loras que es costumbre de pedia berruqueno.
de tres p. de ancho, y medio de grueso. Y por ultimo quando
se hallen las fachadas elevadas varas y media, debexa este
Interesado dar aviso a V. M. a fin de que se sirva
mandar reconocerlas, y otorgar lo igualer quando exten me-
diadas, y a los remates, para que conste a V. M.
havense observado lo que tengo a bien determinar.

Construida esta obra segun va relacionado que
dada de buen aspecto con la uniformidad debida, mejor
decoracion, y segun reglas de buena Policia. Que es
quanto puedo y debo informar a V. M. Madrid
Septiembre 9 de 1788.

Y. M. S. or

Mateo Guill

Cumpliendo con el acuerdo de 11 de Sep.^{re} En que se manda
del Ayuntamiento al Sr. Pres. mes de Sep.^{re} En que se manda
informe con el Arquitecto mayor o alguno de sus tenientes
en la instancia hecha por D. Juan. Y la como Mayordomo
al Ex.^{mo} Sr. Arzobispo de Toledo, y a nombre de este, sobre
la enmullacion de unas casas propias de D. D. D. y la
reedificacion de otras iguales a ellas en las Accesorias y la
principales que habita S. E. Digo que habiendo se nombrado
ad. Mateo Guill teniente de Maestro mayor p. su co-
nocimiento medida y demas que se debe hacer en ellas

Con efecto se hizo dha medida a mi presencia; y recono-
ciéndole el sitio para lo que debería executarse
y quitar toda fealdad, y mejor ensanche á beneficio
al publico por ser sitio incomodo; digo que
hecha la declaracion por el referido Maestran
Mateo Guill esta todo quanto expresa explicado
del modo y forma que debe hacerse la nueva
fabrica y con efecto en todas las partes esta bien
explicado haciendo se quanto dize y quedara la
nueva obra y planta de buena hermosura y
mucha comodidad al publico por lo que soy de
dictamen se execute como lo propone: y sobre
todo V.S. Y. que siempre mira lo mejor y mas
arreglado a policía y comodidad al comun re-
solvera, lo que estimare como siempre lo ha hecho.
Madrid trece de Septiembre de mil setecien-
tos ochenta y ocho.

Alonso Bendaño

Madrid 16 de Sep.^{re} de 1788.

Enm. A. Y.

Concedere la liza que se pide para la execu-
cion desta obra con arreglo a los informes
anteriores; y por lo tocante al abono del
Sitio que queda a beneficio de Publico;
Pase ala Junta de Propios y Arrendamientos,

duquesne-

1881

Conceder se ha medido ante la Real Audiencia, y se ha
 determinado el sitio y para lo que se ha de hacer
 y quitar por el Ayuntamiento de Madrid, a saber
 al publico, y para lo que se ha de hacer, digo que
 hecha la declaracion por el referido Ayuntamiento
 Mateo Guill con todo quanto expresa, explicita
 del modo y forma que debe hacerse la nueva
 fabrica y con efecto en todas las partes esta bien
 explicada, haciendo a quanto dice y queriendo la
 nueva obra y planta de buena harmonia y
 mucha comodidad al publico por lo que se
 dictamen a execute como lo propone, y como
 todo V.S. Y. que siempre mira lo mejor y mas
 arreglado a publico y comodidad al comun re-
 solucion, lo que estimase como siempre lo ha
 Madrid para de Septiembre de 1788.
 en ochenta y ocho.

En
 Redificarse una casa
 exterior de las parais de la
 dignidad de la palacio
 a. S. Juan, y de la de la
 Proposicion de la D. D. D.
 en favor de Publico

Madrid 16 de Sep. de 1788.
 Enmenda

Conceder la casa que se ha de
 cion de una obra con
 antecedentes, y por lo tanto alabando
 Sitio que queda a beneficio de
 Para las Puntos de Proposicion y Avance

1788



1-50-87

Para despachos de oficio quatro mts.

SELLO QVARTO, AÑO DE
MIL SETECIENTOS OCHENTA Y OCHO. //

Yo Adrian Antonio Sanchez Parreño ^{no} Esc. del
Rey ^{no} m^o S. su Colegio Policia Limpieza y Empedrados
de las calles y Pl^a de las tabernas de esta villa
de Madrid. Doy fe q^{ue} hoy dia de la fha estans
en las casas contenidas en el memorial q^{ue} acompa
ña a este mi testimonio Arsonias alas princi
pales de la Dignidad del ^{mo} Sr. Arzobispo de
Toledo, sitas en la Plaza de Puerta Torrada
y calle llamada de la Pasa, la de la Chamberga
y condes de Barajas, y de Miranda, Parroquia
de S^{to} Justo y Pastor, Manuel titulado de S^{to} Miguel.
El Sr. D^{no} Nicolas Berdugo, Cav. Capitul^{ar} de es
ta villa, y Comisario del proprio Manuel
con asistencia de D^{no} Fran^{co} de Ma^o Mayor-domo
del referido ^{mo} Sr. Arzobispo de Toledo, D^{no} Ju
an Garcia de la ma^o visitador ^{gral}. de esta Policia
D^{no} Lorenzo Rubio de Abasco su then^{te} D^{no} Ma^o
teodoro ^{gral} de Arquitectos y maestro mayor de las
obras de esta misma villa, y sus Puertes, y D^{no} ma^o
nuel Bradi ^{gral} su ^{gral}. de obras en ella, por
quien esta hecho y firmado el Plan Dicho q^{ue}
acompaña adho adjunto memorial, por

antem el Infrascripto p^r S. S. quando
del referido then. d.ⁿ Matheo fue hecha
ra las cuerdas, y mudiere las fachada
ela referida casa anexa q. frente ala
sacristia esta Iglesia Parroquial x^{ta}
Junto, vuelve ala casa: Jonsu Obediam.^{to}
teniendo pres.^{te} el Relacionado Dicho asi
lo hizo, tomando las medidas y Apuen
tes y Advertencias q. hizo y tubo por
comben. y de las tales medidas resul
taron q. las q. fueron por menor, cons
taran el Informe Declarac.^{on} q. dho
d.ⁿ Matheo tiene quedar y ponerla
a continuacion el Infrascripto adun
to Memoria^l, segun, y como se le man
da por los S. S. el Mre Ayuntamiento.^{to}
esta dha villa, en su acuerdo q. de
proveyeron, con lo q. se concluyó este
acto, y demando el mismo S. Cav.^{to}
comisario le previne, y el Infrascripto
del referido d.ⁿ Manuel Bradi Nro
Director dela dha nueva construcion se
casa no diere principio della hasta q.
sea concedida la hui.^a que por el propio
memorial repide ni separe en la calle

tierra, Cascotes ni otros Escombros alguno,
y Oteneria q. fuese, hecho el Cobertizo para
sus tejados en su alero y asi en canalon o
canalones para el Recogim^{to} de las aguas
de las azoas, y al paso de la calle y distributo se
todas tres fachadas las horas y en la Be
roguena q. escortumbie, y todos los dias
limpia y barrida la calle, y el paso franco
para transito el publico, lo q. oprecio dho
plano, cumplida asi, como tambien todo
lo demas q. por el referido Arquitecto
dho. se hizo. Mayor por su Informe
Declarac. en dho. y disponer. Parag
Conste en dho. Ayuntamiento y donde mas con
veniga el mismo mandato, Doy el pae. que sig
na y firmo en esta dha. villa de Madrid a quatro
dias del mes de septiembre de mil setecientos
ochenta y ocho. Enm.^{do} Mathias Ruiz Thom.
testado = p

Matias Ruiz Thom.
Canalones



Para despachos de oficio quatro m^{os}

SELLO CUARTO, AÑO DE
MIL SETECIENTOS OCHENTA
Y OCHO.

13

Sitio de la Casa Principal -

Calle de la pasca

Terreno de la Chica -

Calle q. sube a la plaqueta del Conde.
Laxáfas.

Calle de la Chantreya.

Sitio del Conde Miranda

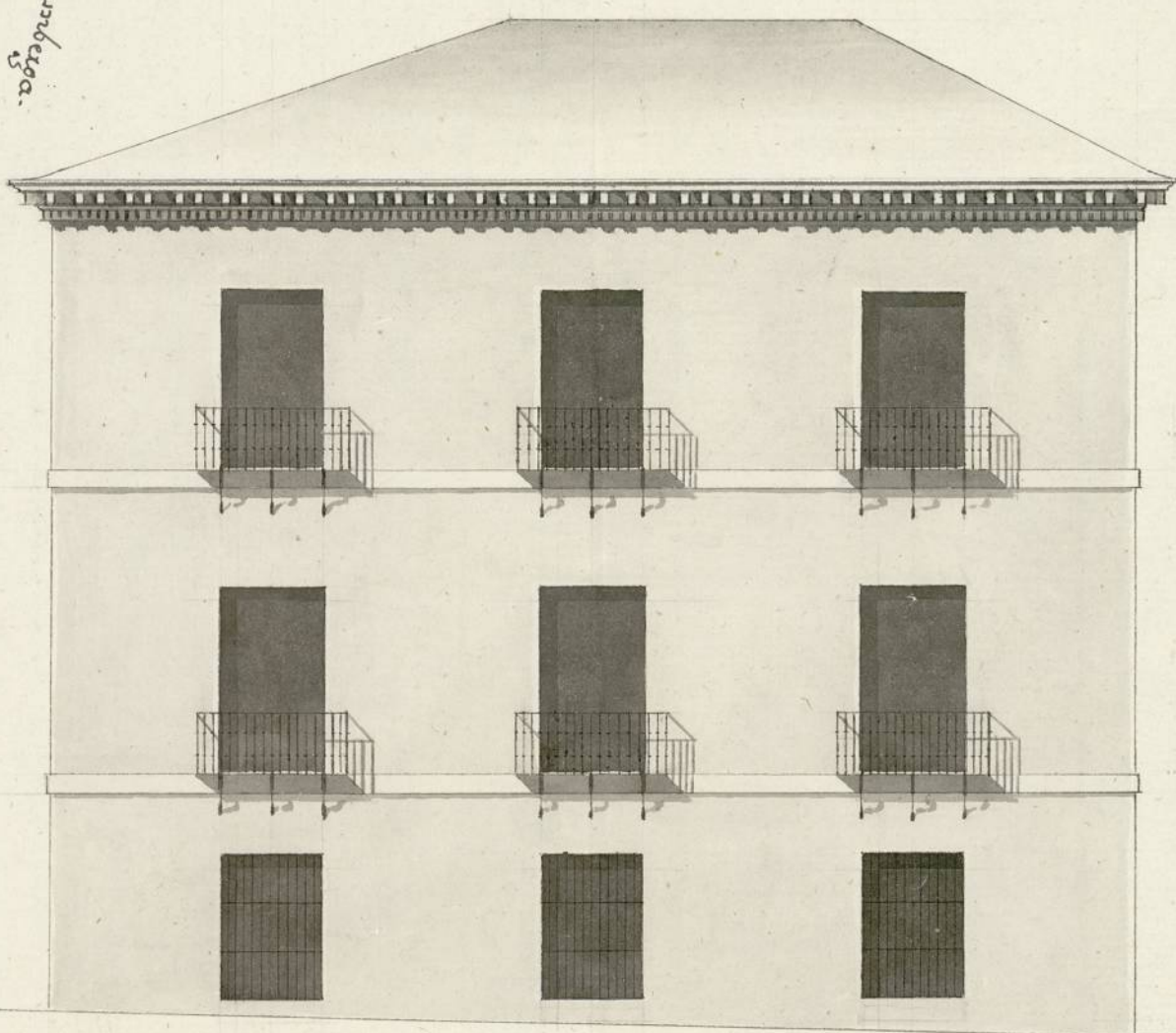

Escala de sesenta pies Castellanos.

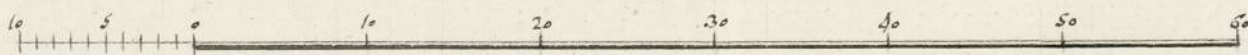

Ayuntamiento de Madrid

Manuel Brader

1-50-87

(8)

Ayuntamiento de Madrid

