



2.ª Sección. 21785 Ylmo. Sr.
nro. Ay.

Informe el Sr.
Sr. D. Miguel
Quatrel con
tamente el Sr.
arior.



Ylmo. Sr.
M. S.

consecuencia del
cuerdo anterior;
reconocido la
sa que el Memo-
al prescribe, per-
neciente al Sr.
Duque del Ar-
y a su nombre
neciente D. Vicen-
de Onoro, vecino
esta villa, y Apo-
rado del insinuado

D. Vizente de Onoro; Vecino de esta
Villa y Apoderado de el Ex. mo Sr. Duque
del Arco; a V. S. Yl. ma con toda veneracion;
Dice que en la Calle de la Salud de esta Corte ve-
ba a construir de Nueva planta Una Casa se-
ñalada con el N.º 5. con azeroxiar a la Calle de
Chinchilla y de la Paz; en la Manzana 359-
propia del Exprezado Ex. mo Sr. y para proce-
guir con la Demolucion de ella y continuar
su fabrica y la de las Cochetas que tambien es-
ta en Sitio en dha Calle y frontero a dha Co-
sa el que se distingue con el N.º 7 de la Man-
zana. 353. para lo qual presento los Planes
adjuntos. diligenciados por el Maestro de Obra
D. Manuel Rodriguez Director de la Expre-
zada Obra. Solicitando la Correspondiente di-
cencia para ello y q. quando sea del Acuerdo
de V. S. Yl. ma Señale dia para dar vista de Cuen-
ta que asi lo espera de V. S. Yl. ma en q. Nece-
saria Especial favor Madrid y Octubre 5. de
1785.

Como ^{or} S. y el Diseno, ò plan adjunto que se presenta para la nueva construccion de su fachada; Y no hallo incombeniente en que V.S.M. conceda à este Interesado la licencia que solicita, observando que la linea de la Planta de la presentada fachada quede recta entre los dos puntos extremos de las Casos medianeras, señaladas con los N.ºs 5. y 6. de la misma acera, para lo qual perderà esta parte en beneficio del pp. cuarenta y nueve pies y cinco octavos de sitio quadrados superficiales por el angulo saliente que hacian las redes viejas en el medio de la fachada, formandose un angulo Escaleno con la basa de Noventa y nueve pies, y 9 arto, y un pie de perpendicular al Centro, ò medio de la misma, segun se manifiesta con las tres lineas de color encarnado señaladas con las letras A.B.C. con las quales lineas cierra un espacio llamado Triangulo ya dho, que multiplicadas por otras segun reglas de geometria, y reduciendolo à rectangulos, encierra de area plana, ò lo que son pies quadrados superficiales los predhos, cuarenta y nueve y cinco octavos que debexa abonar esta Villa de Madrid, al Interesado, al efecto de siete xx. V. por cada un pie, que es su intrinseco valor, y hace la cantidad de trescientos cuarenta y siete ardoce mrs. V. No debiendose poner obstaculo alguno para hacer esta concesion, à causa de que por este medio quedará la calle con mas hermosura; Y de consiguiente aquella quedará en linea recta: Y del mismo modo quedará la nueva fachada que se vá à construir segun el plan presentado, con un bello aspecto, y con arreglo à las buenas proporciones de arquitectura en el todo de los pisos de sus alturas, Coadyub

à esto las partes de sus adornos, almodillados, Impostas, y Cornisas.
No omitiendo el construir los cerramientos de puertas, y ventan-
as de Arcos adintelados de fabrica de Albanileria, y no con
humbriles; Debiendose tambien observar en la fabrica de la
fachada que se trata, que el grueso de la planta baya no falte
à la proporcion del trazo de su altura, y anchos de crujiar,
el que no podria ser menor de quatro pies, sin las Zarpas
interiores, y exteriores, que estas aumentaran la crasie
à su fabrica en los cimientos, hasta el enrase, ò Superficie
de la tierra, sobre que se hara el nuevo replanteo de la fa-
chada; Y en el quarto principal se retallara à proporcion
de sus alturas, y de consiguiente en el seg.^{do} por cuya causa
quedara de tres pies de grueso en su conclusion, para re-
cibir las Cornisas con que se corona, y finaliza la prenota-
da fachada, en la que quedara puesto su Canalon, ò Canal
interior, para recoger las aguas de los Cubiertos, con los vex-
tederos correspondientes; Y en la linea del pavimento de su
fachada, ò lo que es el piso de la Calle las losas que es costum-
bre de piedra verazguena, solida, y de buen trazo de tres
pies de ancho, y medio de grueso. Y por lo que corresponde
à la parte de fabrica de las medianerias, se debera obser-
bar que estas queden de dos pies de grueso, tomándose de
Cada Casa un pie, siendo la que se va à construir de fa-
brica de ladrillo, que es lo que le corresponde y debe ser.

Y por ultimo quando se halle la fachada cleba-
da vara y media sobre la Superficie del Pavimento de la
Calle, debera este Interesado dar aviso à N. S. J. à fin de q.
Se sirba mandar reconocerla, y otros dos iguales avisos
y reconocimientos quando este mediada; y el ultimo à los
Remates, para que se verifique, y conste à N. S. J. haberse

Yo S. ou. M.

D. Vicente de
Moro Vecino de
la Villa de V.S.
Y. Ma.

Ca
Supp

observado lo que tenga à bien determinar.

En los mismos terminos, y vazo las prescriptas obser-
nes, se construirà la fachada de la Casa enfrente à la
terrior, y prial: que ha de servir para Cocheros, y habi-
cion de los Criados, siendo en su planta vaza de ta-
pies de queso, y el Alexo labrado à sacino, y sus Modu-
nes proporcionados de vigas tercias, Solera, tocadura, ta-
cas, y Corona, desando puesto en el su Canalon para
cojer la agua de su Cubierto, el que quedara igualmi-
la fachada opuesta à la Casa prial, que hace acceso
y cierra el Tardin à la Calle de Chinchillas.

Executada la expresada obra, logra el pp. que
la fealdad que causaba el arroyo saliente de la Ca-
prial à la Calle, quedando ahora lineal conforme à la
y con buen aspecto; Y de consiguiente las accesorias,
adyacente al frente de la prial para Cocheros. Que
quanto debo informar a N. S. Y. Madrid, y Octubre 2
de 1785.

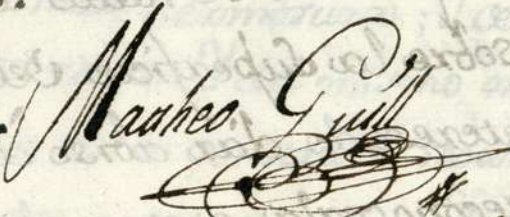
Madrid 7 de  Mateo Gull

Me conformo en todas sus part. con lo exp. p. el ten. de
maion de Mad. D. Mateo Gull. por loq. puede el Ayuntam. con-
esta p. e loq. solicita. Mad. y Dize 6. de 1785. Vega del Pozo

11
Diciembre de 1785 -
Lima Ay.^{to}

Conceder la liz.^a que se pide para la Cons-
-trucción de esta Obra; y Pare ala Junta
de Propios, y Arrendamientos para q.^d mande librar
el importe del dicto q.^d queda a beneficio
del Publico, todo con arreglo a los info-
-mes antecedentes, y ala mandado p.^{te}
com.^o en el asunto

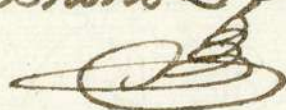

11
Fra. la liz.^a en 13 de Mayo -

2811

Se acuerda que se pague a los señores de la casa de la villa de Madrid, por el alquiler de la casa de la villa de Madrid, la suma de ochenta y cinco reales.

Y se acuerda que se pague a los señores de la casa de la villa de Madrid, por el alquiler de la casa de la villa de Madrid, la suma de ochenta y cinco reales.

Y se acuerda que se pague a los señores de la casa de la villa de Madrid, por el alquiler de la casa de la villa de Madrid, la suma de ochenta y cinco reales.

Y se acuerda que se pague a los señores de la casa de la villa de Madrid, por el alquiler de la casa de la villa de Madrid, la suma de ochenta y cinco reales.

Y se acuerda que se pague a los señores de la casa de la villa de Madrid, por el alquiler de la casa de la villa de Madrid, la suma de ochenta y cinco reales.

Y se acuerda que se pague a los señores de la casa de la villa de Madrid, por el alquiler de la casa de la villa de Madrid, la suma de ochenta y cinco reales.

En la Comendante. De
Vna Casa en la C. de la
Salud propia del D^{no}.
or Duque de Lecheo. Y
Segregare. de n^{ra} corte be-
dado de n^{ro} D^{no} a favor
de Publico ~ ~ ~ ~ ~

226. la Comisaria. De

1-50-9

Alzados, ó Fachadas de la Casa de la Calle de la Salud, con azescorias á la de Chinchilla en la Manzana n.º
y la de las Cocheras frente de la Principal á la Calle de la Salud en la Manzana Numero

Fachada del Jardin que mira á la Calle de

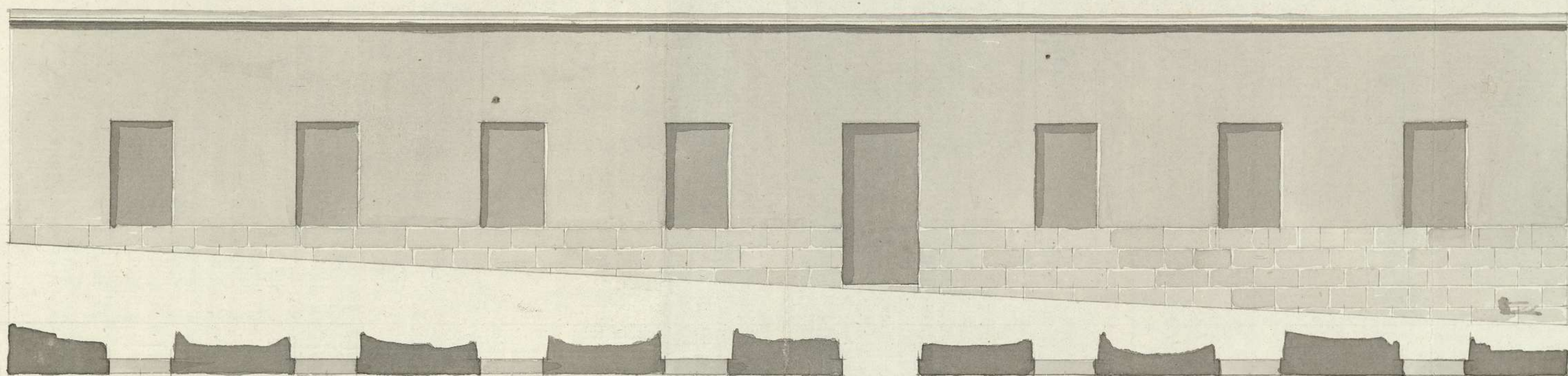

Fachada de la Calle de la Salud, frente de la Principal n.º 7.

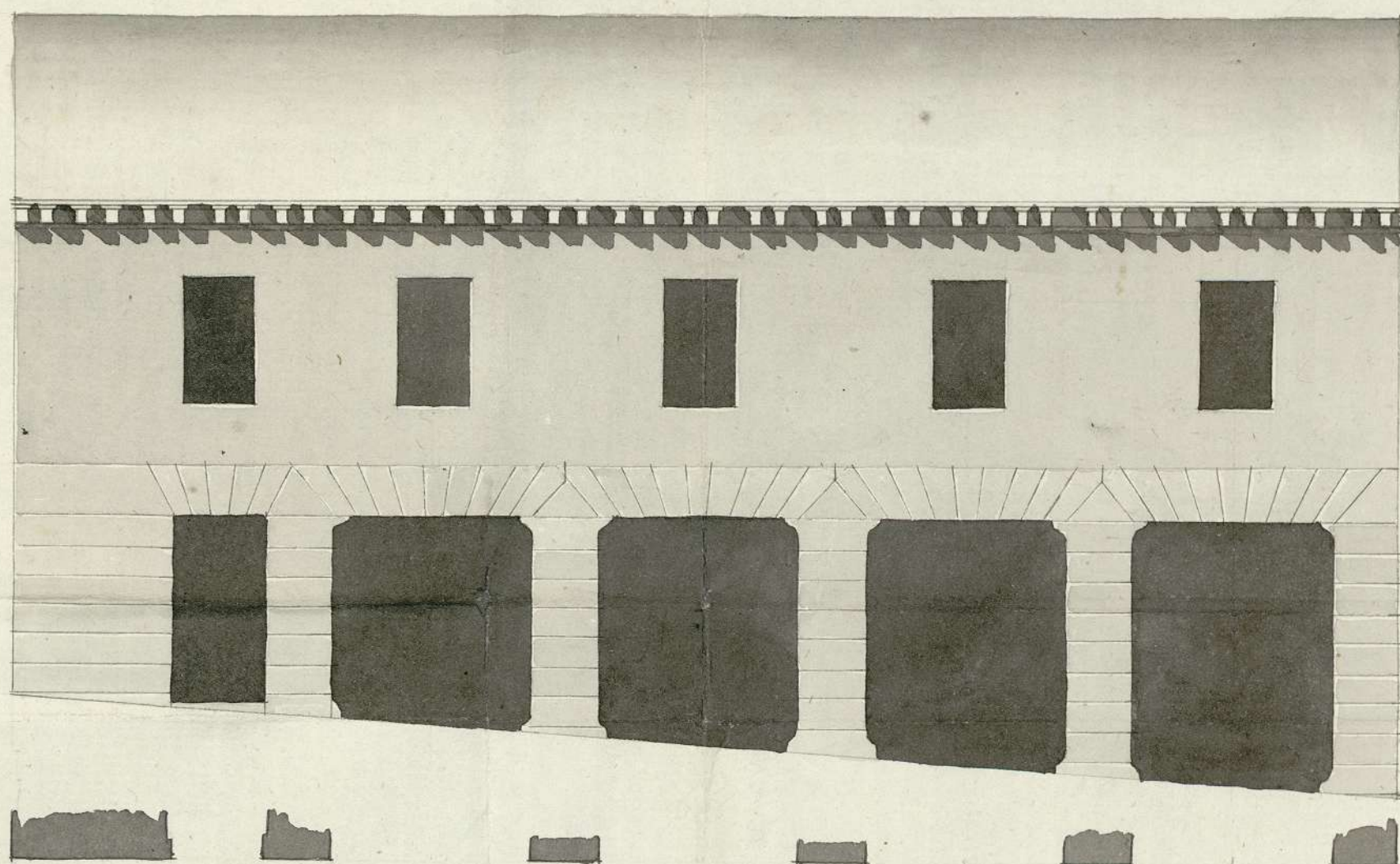

Fachada Real. de la Casa, Calle de la Salud, n.º 5. Manzana



N.º 5, 5. 1785
Manuel Rodriguez

1-50-9

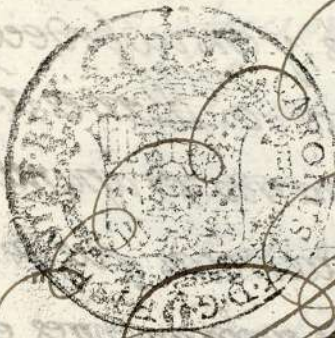

Dirigido al Sr. D. Juan de los Rios de oficio quatro meses.

QUARTO, AÑO DE
MIL NOVECIENTOS OCHENTA
Y CINCO.

Don Antonio Sanchez de Arriaga Escriuano
del Sr. D. Juan de los Rios S. de su Notario pp. App. del Colegio
Policial Limpura y Empeñados de las Calles y Puercos de
Haya y R. de Avitatio de tabernas de Maqui. Doy fe q.
en dia de la fecha estando en la Casa que relaciona el ad
junto Memorial propio del Sr. D. Juan de los Rios
situada en la Calle de la Salud de esta Corte con acceso a la
de Chinchilla y la Paz. señalada con el numero cinco de la
manana trescientas cincuenta y nueve y la del numero
siete que fueran a la fachada principal de la anterior en esta Calle
de la Salud, Parroquia de Sta. Ana y guarnición tributa
del Carmen; el Sr. Conde de la Vega del Sr. Cauallero
de la R. y distinguida en el Español de Carlos tercero, re
gido por perpetuo de esta oha villa y Comisario guarnelero.
por la ausencia del Sr. D. Juan de las Arenas Inigual (cuanto
no Capitulax y Comisario del referido guarnel en propiedad
por ante mi el infrascripto con asistencia de D. Joseph
Domínguez de Molina visitador General de oha Policia
D. Juan Garcia de Lama su theniente, Oficiante de onoro
Ayudado del referido Sr. señor Duque del Arco,
D. Matheo Guill. Arquitecto theniente de mi ma
de las Obras de esta oha villa y sus fuentes, D. Manuel de
Albuquerque Inigual Arquitecto y Masario de obras en Ma
drid quien estan hechos y firmados de pax de los planes
de la nueva construcción de ohas dos Casas num. cinco y sie
te, que acompañan al nominado ad junto Memorial

Para despachos de oficio quatro mrs.

**SELLO CUARTO, AÑO DE
MIL SETECIENTOS OCHEN
TA Y CINCO.**

D. Manuel de Pinedo, Cavallero Lemionado de la R. y disting.
don. Española de los Terceros, y Secretario del Ayuntamiento
de esta Villa de Madrid.

Certifico que en el quere celebrado en 7. de este mes se
hizo presente el informe executado p. el Ex. Conde de la Vega
del Oro, Comisario del Cuartel de San Martin, por ausencia del Ex.
D. Juan Josef de las Penas, ~~representante del Cuartel~~ y la
declaración del teniente Maestre mayor de obras de esta pro-
pia Villa D. Mateo Gil, executados à consecuencia del me-
morial querele remitido al D. C. de Oñoro, Arzobispo
del Exmo. S. Duque de Alba, pidiendo licencia para con-
struir una nueva fabrica y planta, y una casa, perteneciente
à dicho Exmo. S. en la calle de San Martin, ~~Manzana 353~~
señalada con el num.º 5, y la Manzana 359, y las cocheras,
que tambien está situada en la referida Calle, y frontero
à la nombrada Casa, el quere distingue con el num.º 7. y
la manzana 353: con arreglo à los planos que para ello pre-
sentaron: En su inteligencia se acordò conceder la licencia
querepedia para la construcción de las referidas obras, observando
que la línea de la Planta de la fachada quede recta entre
los dos puntos extremos de las casas medianeras, señaladas
con los num.º 4. y 6. La misma acera, para lo qual
se tomaran a beneficio del Publico 29. pies, y cinco
octavos de sitio, cuadrados superficiales, por el angulo
saliente que hacen las paredes viejas en el medio
de la fachada, formando un triangulo escuadrado con
la Casa de 39. p. y quatro, y un pie de perpendicular
al centro, o medio de la calle, segun se manifestó

Mando su Señoría cho s.^o Conde. del referido Ar-
quitecto D^{ho} Matheo Guist hechara las Cuentas y mi-
diere las fachadas y otras de las Casas, y en su obedi-
encia y contento presente los citados Pares assi-
lo executo el D^{ho} Matheo Guist, tomando los apuntes:
y haciendo las anotaciones y adbeniencias que se di-
chas medidas resultaron, y tubo por convenientes el
hacerse las al nombrado D^{ho} Manuel Rodriguez m^o
director que parezca a ser de la nueva Construc^{on} de ellas
que las que fueron por menor constaran del Infor-
me Declaracion que el mismo D^{ho} Matheo tiene que
dar y pondra a continuacion del otro adjunto me-
morial como se le manda por el Acuerdo de los s.^{os} del
Ayuntamiento del proveido; Con lo qual se
concluyo este Auto: Y de mandato del referido s.^o Con-
de Comisario Yo el oho Infraescrito leprevine al
mismo m^o de obras D^{ho} Manuel Rodriguez no diere
principio a otra nueva construccion de las ynsinadas
de las Casas. a presencia del D^{ho} Licen^{te} señero como tal
Apoderado del C^o. y D^{ho} que del Arco su dueño, Inve-
nin se le conceda por los nominados s.^{os} la Licencia q^{ue}
p^{or} ello tiene p^{er}ida, Y oviendo que sea mientras
dure la obra no desase en la Calle. ni en las Cascotes ni
otras escombras ni queros. y si limpia y arrida to-
dos los Sabados, y hechos que sean los Cobertizos de los
resados de ambas Casas. puestos en sus Alexos Canalo-
nes p^{or} el recogimiento de las Aguas Novecizas. y de
pisso de las Calles. en el distrito de sus axes fachada
por las de piedra y barro queña como esta mandado
por repetidas ordenes. haciendo y executando tod^o
quanto p^{or} el oho The^o mentee se m^o m^o en el referi-

su Informe Declarar se expone a lo q
ofrecieron otros mto y Apoyado escurar lo asy
Lo ara guales consue a los mismos s. el N.º Ayuntamiento
uamienro lo relacionado y donde mas conenga de
el propio mandado lo ponga para estamonio qasig
no y firmo el presente en Madrid a doce dias del
mes de Octubre año de M.º D.º C.º LXXII
uay cinco

Diego Sanchez
Antonio Canero

con las tres líneas de color encarnado, señaladas
~~en dichos planos~~
con las letras A, B, C. con las quales líneas, cierra
un espacio llamado triangulo, ya dicho, que
multiplicadas unas por otras, según reglas de
Geometría, y reduciéndole à rectángulo, encierra
á una plaza, ó lo que son, pie cuadrado hi-
perbolicos los predichos 49. $\frac{5}{8}$ los quales
abonaràn á este Interesado al respecto de 7. $\frac{1}{2}$
V.^o por cada on pie que sea su intrínseco va-
lor, y compone la cantidad de 307. $\frac{1}{2}$ y 12. mis.
V.^o quedando por este medio la Calle con más
hermonía, y á consiguiente aquella ácerá
en línea recta. Que al mismo modo quedará
la nueva fachada, según el plan presentado
con un bello aspecto, y con arreglo á las buenas
proporciones de arquitectura en el todo á los pios
seus alturas, contrayendo à esto las partes de
sus adornos amoldados, importos y cornisas; no
omitiedo el construir los cerramientos de puertas
y ventanas de ticos adintelados de fábrica de
Altañilería, y no con humbrales; que el grueso
de la planta baja no falte á la proporción de lo
grace á su altura, y anchos de fugias, el que
no podrá tener menos de quatro pies, sin las Tarpas
interiores y exteriores que estas aumentarán
la cráncia á su fábrica en los cimientos hasta
el enrase, ó superficie de la tierra, libre

el que quedará higuera en la fachada opuesta
ala casa, mal que hace accionias, y cierra el
Tardón ala calle de Pinchilla. Y para que conste
por la presente. Mad. trece de Mayo de 1785,
Manuel de Pinedo.



1ª 50 9

