

Mad. 2 de Mayo de 1788.

Com. de

Informe al Res.

Com. de

concl. de

de

de

de

de

de

de

de

de

de

de

de

de

de

de

de

de

de

1<sup>a</sup> 50-97



1770-06-29

Al  
C  
C  
co  
o  
C  
A  
vi  
In  
la  
da  
pl  
an  
gu  
-ta  
-m  
-ce  
-ro  
la  
A  
Cee



Madrid 2 de Mayo de 1788.

Excmo. Sr.

Excmo. Sr. Señor

Informe el Sr. Res.

Señor

Comis. al Puente  
con el Arq. Mayor  
o alguno de sus ten.

D. Fr. de Arizanda, vecino de esta Corte Due-  
ño de una casa, señalada con el num. 16. Man-  
do., en la calle del Per, frente de la Puerta de  
las Religiosas de San Plácido a V. S. de

Excmo. Sr.

Cumpliendo con el anterior  
acuerdo de V. S. he  
visto la alineación que inte-  
riorizado debe observar para  
la elevación de la fachada  
de esta casa que de nueva  
planta solicita construir con  
arreglo a el adjunto Dicho  
que para el efecto preten-  
ta; y no se me ofrece inconve-  
niente en que V. S. le con-  
ceda el correspondiente perm.

obra, y atentam. expone: se halla en la preci-  
sión de ejecutar obra en dicha finca, pues la  
destrucción q. en ella se advierte, no perm-  
te de dilate su fábrica: por lo q. tiene deter-  
minada construirla de nuevo con arreglo  
al dueño adjunto, en cuya atención =

Suplica a V. S. se digna, ordenando Dho. Vi-  
reño por arreglado, conceder al Sup. la  
competente licencia para llevar a efecto di-  
cha nueva fábrica.

De la suma bondad de V. S. conpa-  
esta gracia. Madrid y Mayo 7 de 1788.  
Francisco de Arizanda

so, bajo las prevenciones de q.  
la sitúe con los dos puntos de la medianería de las Casas contiguas N.º 15 y 17  
elevandola en los veinte y tres p. y quarto que tiene su línea sobre buen cimiento  
de mampostería, y el correspondiente Local de Cantería, de buena Alba-  
nilería



con Arco. Celo mismo en los huecos de Puertas, y Ventanas, dando la el  
guero de dos y medio pies en su primer piso, y adelantando por su interior un  
quarto de pie en el segundo <sup>y otro en el tercero</sup> de forma que en este y á recibir el Alero resul-  
te con el de ~~dos~~ <sup>dos</sup> pies, el que deberá poner atando con la Casa contigua  
N.º 35, siendo de madera labrado á Sietino con modillones proporcionados, Solera,  
Tocadura, y Corona, dejando en el puerto Canalon de esa Celda que reciba  
y vierta las Aguas del Cubierto, y en la Arera á el piso de la Calle don-  
de piedra Bexroguena solida y de buen grano de tres pies de ancho por  
medio de guero, como tambien el que los peñaños de las Puertas no buelen  
ni salgan de la linea de la fachada; y que en teniendo la elevada á la altura  
de vara y media de la superficie de la Calle de aviso á V. S. V. este Intere-  
sado para que se le sirva mandarla reconocer, e igual aviso quando la tenga  
á los Remates para practicar la misma diligencia, y que por ellas conste á  
V. S. V. haverse cumplido quanto tenga á bien Determinar sobre este particu-  
lar, siendo lo que sobre el mismo yo puedo exponer á su Consideracion. Madrid.  
29.º de Mayo de 1788.

Juan Villaverde

M.º Sr.

He presenciado la Diligencia antecedente y nose  
me ofrece reparo en q.º <sup>8</sup> Conceda su Licencia p.ª de ejecu-  
cion de esta Obra con anexo al 2º q.º el Maestro Ma-  
yon informará Junio 8º de 1788  
Manuel de S.º Carra

Ayuntamiento de Madrid

Madrid de  
1788



Junio de 1788.

Truucty.

Concedere esta licencia con anexo a los Or-  
femes antecedentes

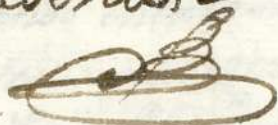

Ha. el mismo día.



1788

Se. Medici de las  
Casas en la Calle del Pozo

1788

De Juan de la Cruz  
Señor de esta Corte

Atención de España D.







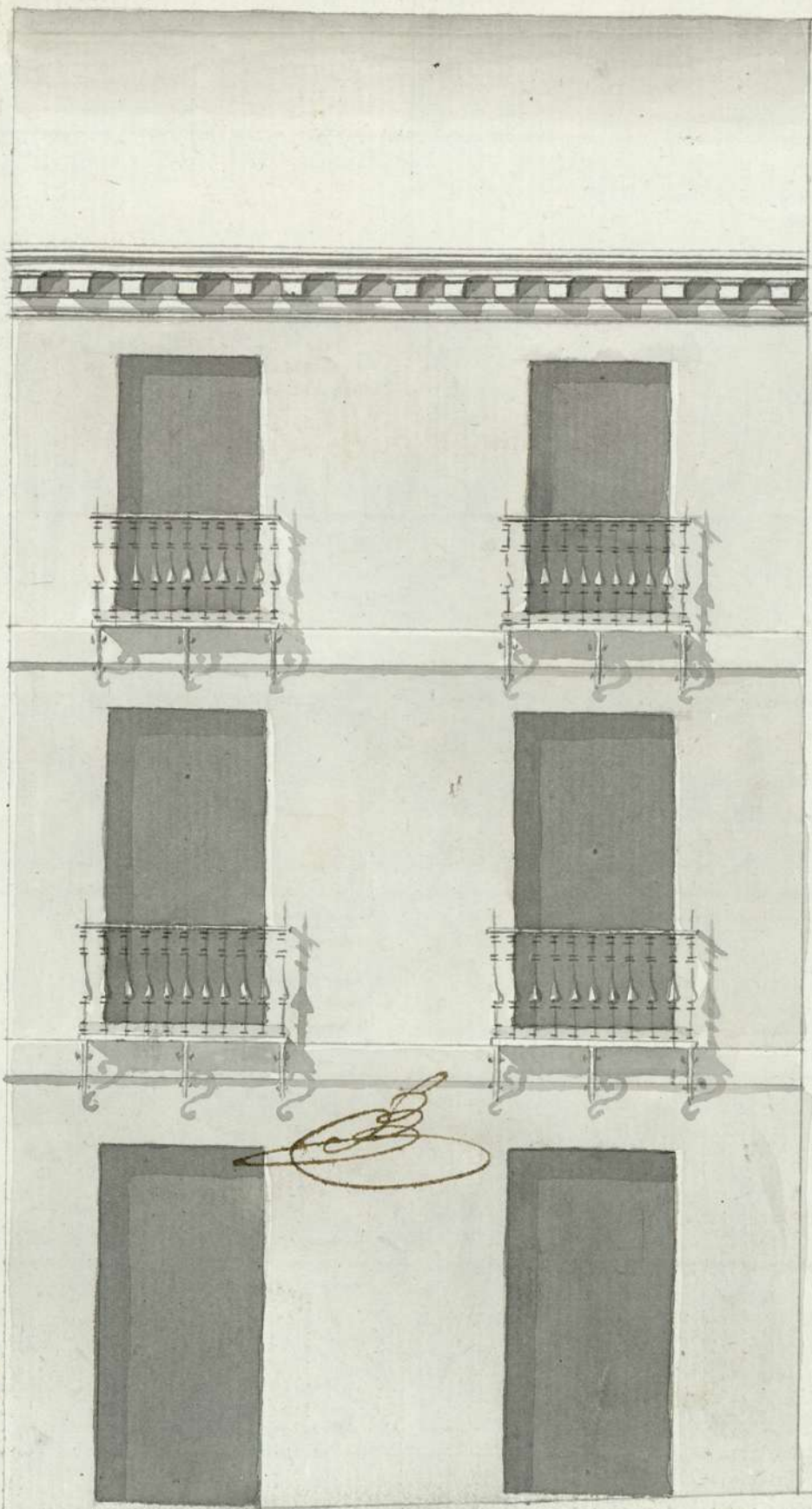

Y  
Informado à Madrid  
en 29 de Mayo de 1788.

Juan Villanueva  
ES

Blas Beltrán  
Rodríguez  
B

fachada à la Calle del Poz.

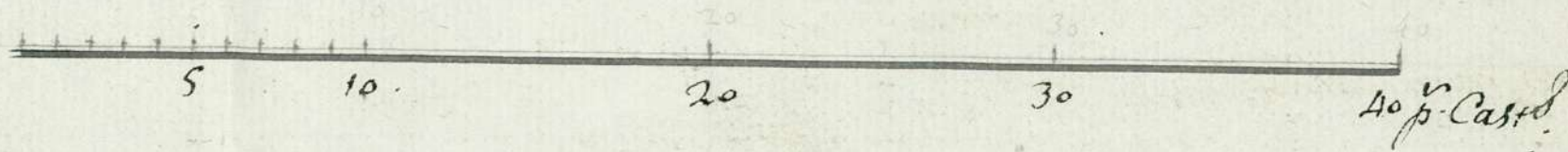











Para despachos de oficio quatro mfs.

**SELLO QVARTO, AÑO DE  
MIL SETECIENTOS OCHENTA Y OCHO.**

Yo Juan Antonio Sanchez Barrena Es. el Rey m. S. m. x.  
tario pp. App. el Colegio de la Limpieza y Empeñados de las ca-  
les y R. D. Domingo de la Cruz de esta V. de Madrid: Doy fe q. hoy día  
de la fha, estando en la casa q. se tiene el Memorial que acompa-  
ña a este mi testimonio, sita en la calle del Per. Martel titulado  
de S. Josephonso, Laxog. a S. Martin, señalada con el num.º diez y  
seis mans. de la V. de Madrid, cinquenta y nueve, q. frente a la Torre de  
las Religiosas Benitas, el Com. de S. Jacinto, propia de D. Juan  
de Miranda vec. de esta V. de Madrid, el Sr. D. Manuel de S. Clara Cav.  
capitular de ella, y Comisario el Explicado Martel, p. ante mi  
y prescripto, con asistencia de D. Josef Domingo de Molina vi-  
sitador gral. de la Policía, D. Juan Garcia de Samas su then. d.  
Juan de Villanueva, Arquitecto Mayor de las obras de esta m.  
ma V. y sus Tientes, el Refexido D. Juan de Miranda y D. Blas  
Beltran Rodriguez. Año de las obras en esta Corte, p. q. n. esta hecho y fir-  
mado el Dicho, p. la nueva construc. de la casa q. acompa-  
ña a este citado mi testim.º y ymprimado adjunto Memorial  
S. S. Mando al mencionado arquitecto Mayor D. Juan de  
Villanueva hechar las quierdas, y midiera la fachada de  
dha casa, y en su Obedecim.º teniendo p. el Refexionado D.  
no así lo executó, tomando los apuntes correspond. y haciendo  
las advertencias q. de las tales medidas resultaron, y el villa-  
nueva tubo q. Com. de S. Jacinto, p. las obras de dha nueva construc. de  
com. suro. Director q. parece adesea de la nueva construc. de  
casa, q. las q. fueren p. menor constaran el Informe Declarac.  
q. el Refexido arquitecto m.º de nequedades, y ponora a continuac.  
el Expresado Memorial, como le manda p. el acuerdo de p.  
el M.º Ayuntamiento de esta propia villa, del proveído: Con lo q. se  
concluyó este acto y demandado el Refexido Sr. Comisario y el p.  
prescripto les previne a dho. Dueño y Año. D. Blas Beltran no diera  
principio a obra alg. en dha casa, hasta q. consiga la liz.ª q. no se pida  
y obtenida q. sea mientras duxe su nueva construc. no dexare en  
la calle, ni en la, Cascotes, ni otros Escorritos, y si limpia y barrida  
todos los dias, y hecho que sea el cubierto q. el Refexido de la Refexida

(3)



167-07  
casa situada en el canalón i canalones en su alero, para el vecog.  
de las aguas de bebitax, y al pino de la calle en el distrito de su  
fachada don. P. de Benroguera como está mandado p.  
vegetidas ordenes chizien y observasen todo quanto por  
dho. Sr. Mayor en el ymputado su Tr. se declarac. ordenes  
disponga, y enterados. M. d. N. n. de la villa y d. de las Bel  
tran, cada uno p. log. En toda, respondieron cumplirian con  
suthenox: Iparag. Conde todo lo relacionado en dho. M. d. N. n.  
y donde mas conbeniga el propio mandado lo pongo por  
testimonio q. signo y fmo. el pino en Madrid a treyntey  
un dias del mes de Mayo de mil setec. ochenta y ocho

Adrian  
Sánchez  
Antonio  
Carrero







*[Faint, illegible handwritten text at the top of the page, possibly bleed-through from the reverse side.]*

