

fachada ala Carrera de San Francisco.

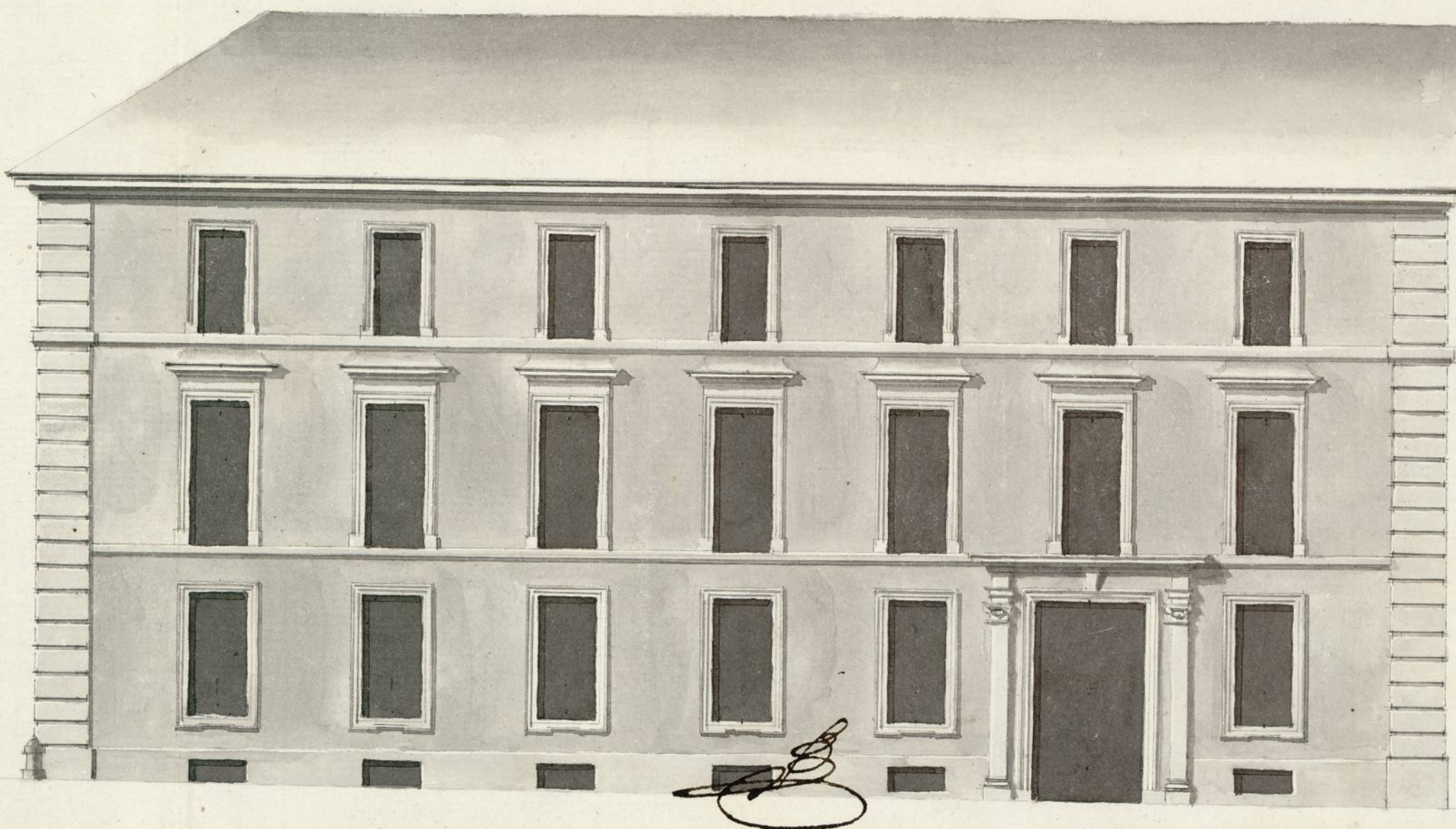

[Handwritten signature]

*Informado a Madrid en 27 de
Julio de 1789*

Juan de Alcamar

fachada ala C. de San Isidro.

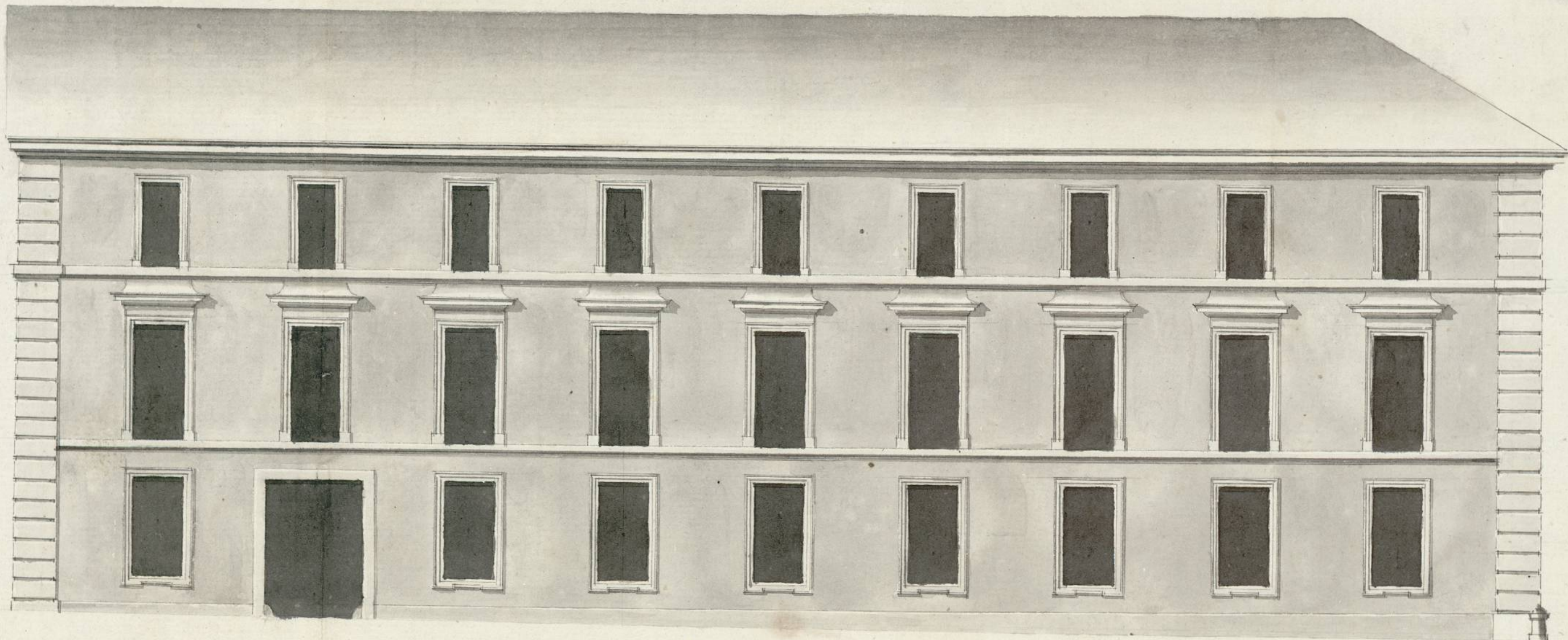

Blas Beltrán Rodríguez

[Handwritten signature]

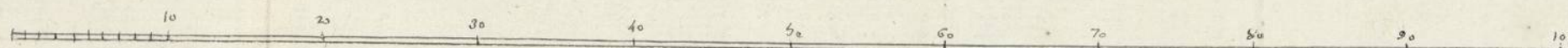

ASA 1-51-23
Archivo de Villa

1

1-51-23

Madrid 15 de Julio de 1789

1^a 91 23

En su S^{to}

Informe el Sr.
Dexidorz Comar.
del Puertel, con
el Arquitecto
mayor.

27/1
H^o 3^o

Don Carlos Rodríguez
A poderado el Com^o. S. cuanques de
Caxerillo a O^{ta}ma. hace presente que
a S. E. le corresponde una casa en la calle
Carrera de S. Fran^{co}. y buelbe ala de
S. Isidro: la que quiere construir con
arreglo al diseño que presenta por tanto.
A O^{ta}ma. Supp. se le conceda su
permiso para poder dar principio a la
construccion segun costumbre, en que
recivera favor. Madrid y Julio 15 de
1789.

Don Carlos Rodríguez

H^o 3^o
En cumplimiento de
el anterior acuerdo
de V. S. Y. he visto
las alineacio-
nes que en el Inter-
vado debe guardarse
para la elevacion
de las dos fachadas
que en nueva plan-
ta quiere construir
con arreglo a lo
demonstrado en el
Ayuntamiento

que presenta firmado del Profesor M. Blas Beltran Rodriguez, que es quien ha de dirigir la obra; y halló, que la de la Carrera de M. Franco en los cuarenta y quatro p. de su longitud debe elevarla convexando la que en el dia tiene con el trazo de los setenta y cinco p. lineales de su misma Posicion, ya fabricados antecor^{te}m., y la esquina opuesta, situando la de la Calle de San Pedro con el punto de la Medianeria de la Casa N.º 21, y el de la esquina, en los ciento cuarenta y cinco y medio pies de la linea de su posterior, convexando con la fachada de Casas en la Manana opuesta un paralelismo y anchura de Calle de veinte y dos p. y tres cuartos de lo que venia venia a quedar a beneficio de la Causa publica treinta y seis p. y tres octavos de otro Superficiales; en cuyos terminos no le me ofrece reparo en que V. S. R. conceda a este Interesado el permiso que solicita, y bajo las prevenciones de que su construccion sea ejecutada sobre el correspond^{te}. Cimiento de Mamposteria y Local de Santeria, con buena fabrica de Albanileria, y Arcos de lo mismo en los huecos, dandola el grueso de dos pies y tres cuartos por lo menos en el primer piso, y rebaltandose un quarto de pie en cada uno de los otros por su interior, guardando en un todo la uniformidad, aspecto y decoro con que se halla el trazo ya dicho anteriormente construido, y defiendo puerta en las Azexas a el piso de la Calle deas de piedra baxa buena solida y de buen grano de tres p. de ancho por medio de grueso, sin lumbrera alguna de fuenta en ella, e igualm^{te} en la esquina el correspond^{te}. guardada y deas de lo mismo de media vaxa a lomas de buelo en su planta; deviendo dar aviso a V. S. R. este Interesado luego que tenga elevadas las fachadas a la altura de dos vaxas de la Superficie de la Calle, para que

se sirva mandarlas reconocer; segundo aviso quando se hallen á él en-
rar del pivo segundo; y tercero quando lo enen á los remarey para
practicar las mismas diligencias, y que por éllas consue á V. S. J. haverse
cumplido y observado quanto tenga á bien resolver sobre este particular.
Madrid 27. de Julio de 1789.

Juan de Villanueva

Mmo Señor.

Cumpliendo lo acord. por V. S. J. en 18
de Julio proximo, y hav.º concurrido á
la medida del terreno de la casa y
visto el informe hecho p.º el Arq.
m.º D.º Nu.º Villanueva, me pare-
ce estar este arreplado, y si V. S. J. no
tuviere de paró algum podrá aprobar-
lo, o dar las providas. y fecm. de su
maior agrado, como siempre lo acor-
tumbra. M.º J. de Arq.º de 1789.

Mad. de Arq.º de 1789. *Enrolas Bndugo*
Imuety.

Conceder la licencia que se pide para

Se la ejecución de esta obra con arreglo
a los informes antecedentes.



foja 13 del mismo.

Ex. Moedifican' mas
para en la Cámara de
San Francisco - - -
1789

Madrid 15 de Oct. de 1789.

Don Fr. J. de

Oficio de

1-51-23

Para abt. Comis.
del Juancal p.
que disponga
p. el Exq. ma.

se reconozca
si esta obra, fa
conforme ala
lira. Concedida
para ella, y q.
informe, que
porcion de dias
queda abenefi
cio de Publico,
y el valor de cada
pie superficial.

Almo. S.
Mediante lo acordado por el Ayun-
tam. que celebró
Madrid en 15 del
mes de Co-
mete este exped.
Almo. m. D. J. de
de Villanueva p.
que informe
sne los particulares

D. Bartholome. Rodriguez, vecino
de esta Corte, y apoderado del Excmo
S. cuartel de Carrullo Correo de Mel
dice que en atencion a haberse dado por v. S. L.
entó de q. parado de este presente
año, lura. para la construccion de una
canal para en la Calle Carrera de S.
quedan buelta ala de S.
cuenta de la Corte, propios al d.
mayorazgo que prehe el re ferido

Como S. cuartel. con arreglo al
Diseno que presento al Ill. Ayun-
tamiento, y cumplimiento de las
prevenciones contenidas en la p. nro
cada dix. hace presente a V. S. q.
estar ya elevada, far, facheada
Ayuntamiento de Madrid

que expresa dadas calles mas en dos vanas,
con toda indubi-
dualidad. Madrid
16 de Oct.^{re} de 1789

Bendigo



He reconocido las
fachadas de la Casa
expresada en este
Memorial, y hallo
están situadas con
arreglo a la licencia
dada para el efecto
por el Ill.^{mo} Ayun-
tamiento, resultando
de ello quedar a
favor de la causa
publica los treinta
y seis p.^{as} y tres octa-
vos que dice, y los
mismos que deben
abonarsele por
aquella a favor de
don x.^o cada uno, a
cuyo respecto acciendo

atencion a resultar de la medicion
treinta y seis pies y tres octavos de otros
superficiales abeneficio de la Causa
publica. Por tanto

A V.^{os} Sup.^{as} se remita siguiente

en una eloque de la expresada man-
dar se reconozcan las fachadas de las
casas por los arquitectos que camben
ga, y aun mismo tiempo, regulen el
valor que puedan tener los 36 pies
y 3/4 superficiales que quedan abe-
neficio de la Causa pp.^a y el con-
siguiente se entregue aquella
cantidad que sea de cuenta de su favor
expesa merecer de V.^{os} Sup.^{as} Madrid
y Oct.^{re} 13 de 1789.

Ante mi, Rodriguez

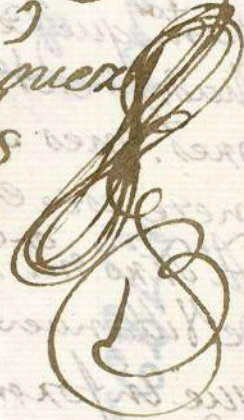

Sal.^{te} Ill.^{mo} Ay.^{to} de Madrid

* á Setenta y dos rs. y tres quaxillos de 2^{da}. Igualmente he reconocido la
construcción la que encuentro ejecutada con arreglo á lo prevenido en la misma
licencia; por lo que puede continuar en ella observando todo lo demás que previe-
ne la dicha licencia. Que es lo que puedo manifestar á V. S. sobre este parti-
-cular, y en cumplim^{to}. del anterior Decreto. Madrid 26 de Oct. de 1789.

Juan de Illan

Madrid 7 de Nov. de 1789

Ymo. S.º

Mediante lo q. expresa el Maestro ma-
yor en su declaración antecedente pase este ex-
pediente al Ill^{mo}. Ayuntamiento para que so-
bre su contenido vuelva lo q. correspondiere
mas conveniente que fuere por su d^{ta}.
do. Benduzo

Madrid 12 de Nov. de 1789
En Trámite de Prop.

Librare el importe de los p^{tes} de S^{ra}. que

quedaron avenefrúo al p^o como Caspaxero el
Arquitecto mayor, contra el fondo común de
Suon y Prop. conforme alo xernuelto por el p^o.
en el anno enoñm de 3 de Junio de 1779.

[Signature]

fo el libro am
en 17 el mmo



Para despachos de oficio quatro uita

SELLO QVARTO, AÑO DE MIL SETECIENTOS OCHENTA Y TRES, EN EL S. D. CARLOS IV.

Y Juan. cesan martin, y Silices Es.^{no} del Rey nro S.^{mo} del Colegio, Policia, Limpieza, y ornato pp.^{ta} de esta V.^a de Madrid oficial de la Secretaria cesan M.^{te} Ayunnam.^{to} vecino, y del Estado noble de esta d^{ra} fe: Que estando en la Casa, que relaciona el enem.^l q.^o acompaña a este testimonio sin Carrera de S.^{ra} Fran.^{co} y buelve a la Calle de S.^{ra} Juana, propia del Ex.^{mo} Señor Marques de Castillo, Juan del timbado de S.^{ra} Miguel: El S.^o D.^o Nicolas Bexugo Cav.^{no} Rexidor perpetuo desta nominada V.^a y comissario con aprovacion de S.^{ra} en. del propio Juan del por autenti el infrascripto con asistencia de D.^o Juan Garcia de Lama Visitador, g^{ral} de la citada Policia; D.^o Lorenzo de barxom su then.^{te}; D.^o Juan de Villanueva arquitecto m.^o de S.^{ra} en. y desta referida V.^a y sus fuentes; y de D.^o Blas de tran Padriguez, Arquitecto, y unio en ella, por quien está firmado el disen^o de la dicha construccion, que se intenta en esta Casa, que tambien acompaña, y parece ha de corresponer el su direccion; Mando su señoria al referido D.^o Juan de Villanueva alinease la fachada, que deva darse a la

ciudad Casa de forma que quedase con arreglo à Bolu^a
y ala ultima resolucion de S. M. p.^a el aumento de habita-
ciones en esta corte; Ten en obediencia, teniendo pre-
sente el ya nominado diseño asi lo executò tomando los
apuntes advertencias, y medidas que tubo por convenientes,
q.^e las que fueron contrarias por menor del Informe
y declaracion, q.^e sobre este particular tiene que dar à
continuacion del insinuado memorial, segun se le man-
da por el acuerdo de ciudad, puesto en su virtud, con
lo qual se concluyò este acto. Y de mandato del mismo
S.^o Comisario yo el infrascrito previne al cñxo, q.^e
ha de executar la obra no la principie hasta que ob-
tenga la correspond^{te} licencia del Ayuntamiento;
y concedida, que sea, mientras dure su construccion, no
hà de dexar en la Calle, tierra, cascotes, escombros, ni
basura, y si todos los sabados, libre, limpia, y barrida
dha Calle; y concluida la fuchada hà de poner cana-
les p.^a recoger las aguas del Cubierto, como igualm.^{te}
las Loras, que es costumbre de piebra. Dexo quèna, y de
buen gramo, segun està mandado por repetidas oñs,
Lo que prometieron cumplir, como tambien lo que por
dho Arquitecto mayor se prevenga en su declara-

cion. Y p.^a q.^a conste en la Secretaria del Ayuntamiento. de esta
ciudad villa, y de mandato del propio S.^{or} Comandante lo pongo
por Testimonio que signa, y firmo en Madrid a diez y siete de
Julio de mil Setecientos ochenta, y nueve.



Fe co.
Man. de S. M.
y S. M.





Para despachos de officio quatro mil e

SELLO QVARTO, AÑO DE
VALTAPARA EL REY D. CARLOS IV.
TA Y NVEVE.