

Mad. 12 de feb. de 1789

Insu. Ar. to

V. mo Señor



Informe el Sr. Recor.
Comis. del Puente
con el Arg. Mayor

V. mo Sr.

En cumplimiento del anterior Acuerdo
de V. S. T. he reconocido las dos
fachadas de la Casa que en este Me-
morial se expresa, demostradas en el
adjunto Dibujo, y que se deben repara-
rar, con arreglo a lo q. demue-
stra la aguada encarnada, y

bajo la Direccion del Profesor D.
Manuel Bradi de quien se
halla firmado el citado Plan;
y no se me presenta reparo alguno
en que V. S. T. conceda a este
Interesado la licencia que solicita
tanto para la Construcion del

trazo nuevo de fachada por la Calle de la Concepcion en los Veinte y cinco p.
y tres Octavos de su linea, conservando esta según en el día se halla

Joaquín Correa Nimenor, Vecino de esta Corte, y
Administrador de unas Casas situadas en la Calle an-
cha de S.º Bernardo, y forman esquina a la de
la Concepcion frente del h.º Oratorio de N.º S.º Sa-
ludacion de El Salvador, señaladas con el N.º 4.
de la manzana 494. Ante V. S. V. mo Expone
que en la referida Casa se necesita hacer
parte de ella nueva, y reparar la demás, para
la Direccion y Asistencia de D.º Man.º Bradi,
M.º de Obras de los Aprobados p.º la h.º Aca-
demia de S.º Fernando, con arreglo al adun-
to Plan que presentó: y por tanto a V. S. V. mo

Supp. se sirva conceder la Licencia para ejecu-
tar dicha Obra, en que pida merced.
Madrid 9 de Febrero de 1789.

Manuel Bradi

con el Verto de aquella que deve existir, y la de la Casa contigua Medianera,
quanto para el levantamiento del Puerto Segundo en el Verto de esta fachada,
bajo las circunstancias de que lo primero sea executado sobre el correspondiente cimbr.
de Mamposteria, y Tocalo de cantería continuado este por toda la linea
de las dos fachadas, y lo restante de Buena fabrica de Albañileria con Arco-
de lo mismo en los huecos de Puerta, y Ventanas, dando los suficientes gruesos
a su altura, y coronandolas con Arco de Madera labrado a Sacino, compuesto
de Modillones proporcionados, solera, tocadura y Corona, desahogado puesto en el
canalón de esta de la casa, que sea y vierta las aguas del Cubierto, y en la
Acera a el piso de la Calle Lomas de Piedra berroqueña, solida y
de buen grano de tres p. de ancho por medio de grueso sin lumbrera alguna
de cuenta en ellas, no volando mas de quatro de con las Vistas del Puerto bajo,
y poniendo en la esquina guarda ruelas de cantería de sola media vara
a lo mas en su planta; y deviendo dar aviso a V. S. I. en Intermedio quando tenga
la obra a la altura del Tocalo de cantería, para que se le sirva mandarlo Reco-
nocer, e igual aviso quando se halle a los Vistas para practicar igual diligencia,
y que por ellas conve a V. S. I. haverse guardado y cumplido lo que tenga
a bien resolver sobre este particular. Madrid 48. de febrero de 1789.

Juan de Villanueva

Mmo. S.

No tenor oficio reparo que con arreglo al informe antecedente,
se conceda por V. S. I. la licencia que se pide, para la construcción
de la obra, y con la prevención de que a los tiempos
regulares, den los avisos correspondientes para su reco.

noimiento. Mad. 26 de Feb. de 1789.

Manuel ^{ter} ~~ca~~ ^{ca} ~~ca~~

Martin Salarido
y Zambrana

Mad. 26 de Feb. de 1789.

Inmucty.

Concedere liz. para hacer esta obra con arreglo
en todo a los informes antes ^{tes}

Sea en 27 el mismo.

Mi Señor.

D. Joaquín Lorenzo Arce
Vecino de El Estrecho. a N. M.

Señ. Redifícar mas
Carras en la Calle Ancha
de San Bernardo.

Ca
Supo.

Mad. 14 de Nov. de 1789

Excmo. Ay. to

2
Villmo. Señor.

1-51-32

2

Para el Excmo. Ay. to
del Cuartel para q.
disponga de casa
el Excmo. Reconocim. to

D. Joaquin Correa Jimenez Apoderado
del Sr. D. Sebastian de Aliaga Sotomayor y don
Dono Conde de S. Juan de Lubugancho, a quien
pertenece una casa acabada y se edifican
en la Calle Ancha de S. Bernardo Esquina
a la de la Concepcion Num. 4.º y la Manz. 4.ª 495-

Mad. 2 de Nov. de 1789

Expone a V. Ill.ª en virtud de su Orden) el
Excmo. el Cñdo. Mayor haver concluido dicha Edificación, con arre
glo a la Licencia que me estava concedida
Madrid 11. de Nov. de 1789

cresta para
el Cuartel

3

Joaquin Correa Jimenez

Cumpliendo con el anterior Decreto he reconocido las fachadas de la Casa
que en este Memorial se expresa; y halló que su construcción, y reparación
está ejecutada con arreglo a la Licencia que el Excmo. Ayuntamiento con
cedió p. su efecto. Que es q. puedo manifestar a V. S. sobre este
particular. Madrid 18. de Nov. de 1789.

Juan de Villanueva

7

Mmo Señor

D. Joaquín Lourea
Remener a S. M.

Exponer

Mad. 24 de Oct. de 1789.

Enm. Ay. to

Ymo or
H. S.

1-51-32

3

Para abt. Reo.
comis. del Cuartel
para q. convec. aq.
maior uniforme si
esta Obra ba confor-
me ala lij. que para
ella red.

Mad. y Abril 24 de 1789.

Informe de nro ma-
yor convec. aq. la li-
cencia de mad. p. esta
Obra.

Ymo or

Cumpliendo con el anterior
acuerdo de V. S. J. he
reconocido la Obra que se
esta ejecutando en

la Casa que en el Memorial expresa, y
hallo ba arreglada a lo
por V. S. J. en cuyo supuesto puede proseguir en su ejecucion

En q. Joaquin Correa Jimenez;
Adm. de una Casa, sita en la C. An-
cha de S. Bernardo, q. hace Esquina
a la del Concep. senalada con
el n. 1.º de la Manz. 4.ª la q. se esta
rehabilitando p. de ella nueva por
la dha de la Concep. p. a cuyo efecto
precedio la Licencia q. V. S. J. se sir-
vio conceder con fha de 27 de Feb.
proximo pasado de este de la fha; y
en cumplim. de lo q. p. ella se me pre-
biene de aviso a V. S. J. luego q. se
hallase sentado el Local de Silleria,
y hallandore dho Local en Kasado
en la p. nueva de su linea, y no en el
resto de la Casa vieja, pues se esta con-
tinuando: lo q. participo a V. S. J. p.
el efecto q. conbenga.

M. y Abril 23 de 1789.

Ymo or
Ayuntamiento de Madrid

Obrevando quanto previene la licencia concedida a este fin. Madrid
27 de Abril de 1789.

Juan de Villanueva

Attesto

Devolbo evacuada la diligencia que se manda en el De-
creto de 24. de ones con p. la q. nebulra que el Duero se
esta obra la lleva anexada a la licencia que V. le ha
concedido. Madrid Abril 30 de 1789

Manuel de la Cruz

Madrid 30 de Ab. de 1789.

Enm. y

Queda chdo. enterado

SILVESTRE

7
no or
W. J.

Alcay Mendoza

Se
ca
Supp

2^{da} de Mayo

Festm.

EL REYNADO DE S. M. EL S. D. CARLOS IV.

SELO QVARTO, AÑO DE

MIL SETECIENTOS OCHENTA

Y NUEVE.

Q. N. Co.

San. San Martin, y S. Mico. En. no. Del Rey mio S.

Al Colegio, Policia, Simplicia, y Empeñados desta Villa de Madrid ofi-
cial de la Secret. A. de su M. Ayuntamiento. Vecino, y del estado

noble de ella. Voy, se que hoy dia de la fecha estando en la Casa
de Relación el memorial, que acompaña este Testimonio

señalada con el num. 1.º primero de la enam. a quaxoz. no-
venta, y uno, propias del S. Conde de Peñafiel, sita en la

Calle ancha de S. Bernando, y buete ala de la Concepc.ª

Los señores D.º Manuel de Santa Clara, y D.º Martin, fijos de

Reidores perpetuos desta V.ª y Comisioneros el primero del Juicio

de S.º Placido, y el seg.º de S.º Domingo, en cuyos juicios

se ama la citada Casa: Por amem. el infrascripto con asist.ª

de D.º Juan Garcia de Lama. Visitador gen.º de la citada Po-

licia, D.º Lorenzo Rubio Alvaran su thenero; D.º Juan

de Villanueva Arquitecto de S. M. y mayor desta referida

Villa, y sus fijos, y D.º Manuel de Oradi Arquitecto, y

eniro en ella, por quien esta formado el Diseno, o Plan

de la nueva construcción, que se intenta en dicha Casa

(que tambien acompaña) y parece hade correr a su car-
go la direccion: Encomendaron sus señorías al referido
D.^o Juan de Villanueva alinear la fachada, q.^{ta} deua-
darse ala citada Casa de forma que quedase con arreglo
a Policia; Y en su obediencia teniendo presente
el ya nominado diseño, así lo executó tomando las
medidas, y haciendo las apuntes, y advertencias
q.^{ta} tubo por convenientes, que las que fueron contra-
ran por menor el informe, y declaracion, q.^{ta} sobre
este particular tiene que dar a continuacion, del inima-
do en memoria segun se le manda por el acuerdo de
Madrid puesto en su virtud, con lo qual se concluyó este
acto. Y de mandaron de los mismos señores Comisarios
del insinuado previne al cmo que ha de executar la
obra, no la principie hasta que obtenga lo correspon-
diente viz.^a del Ayuntamiento, y Concedida, q.^{ta} sea,
mientras dure la construccion no ha de estar en la
Calle, ciega, castores, escombros, ni basura; Y si todos
los sabados, libre, limpia, barrida, y desembarazada
la Calle; Y concluida la fachada ha de poner cama-
lones p.^a recoger las aguas del Cubierto, como ~

igualmente las Losas, que es costumbre al piso de la Calle
de piedra berroqueña, y de buen grano, segun está mandado
por repetidas ordenes, Lo que prometió cumplir, como tambien
lo que se prevenga por dho Arquitecto mayor en su declarac.
y p.^a q.^a corre en la secret.^a de Ayuntamiento de esta referida V.
lo pongo por Testim.^o que signo, y firmo en esta, a diez, y seis
dias del mes de Feb.^{ro} de mil Setecientos ochenta, y nueve.



Fco.ⁿ
Dn. de Al. M.ⁿ y
y Silveo

B



Dada en Palacio de oficio quatro dias.



VALGAPARA EL REYNADO DE S. M. EL S. D. CARLOS IV.
MIL SETECIENTOS OCHENTA
TA Y NVEVE.

[Handwritten signature]



Alzado de la Calle Ancha de S.ⁿ Bern.^{do}

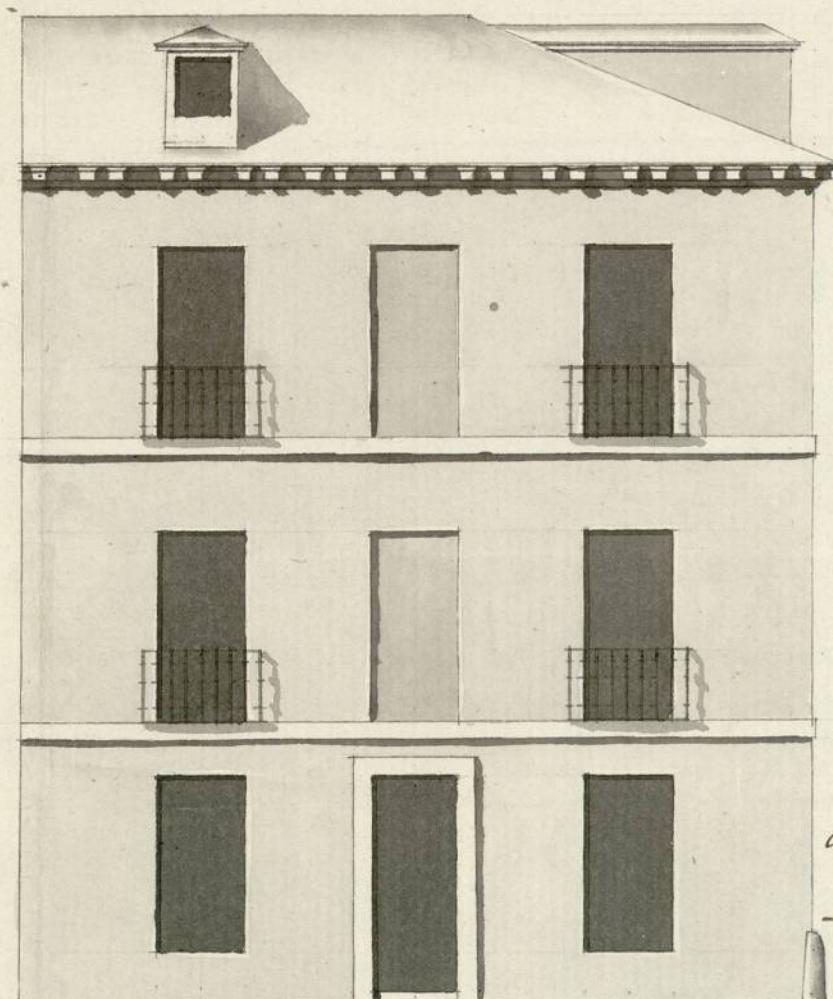

Alzado de la Calle de la Concepcion

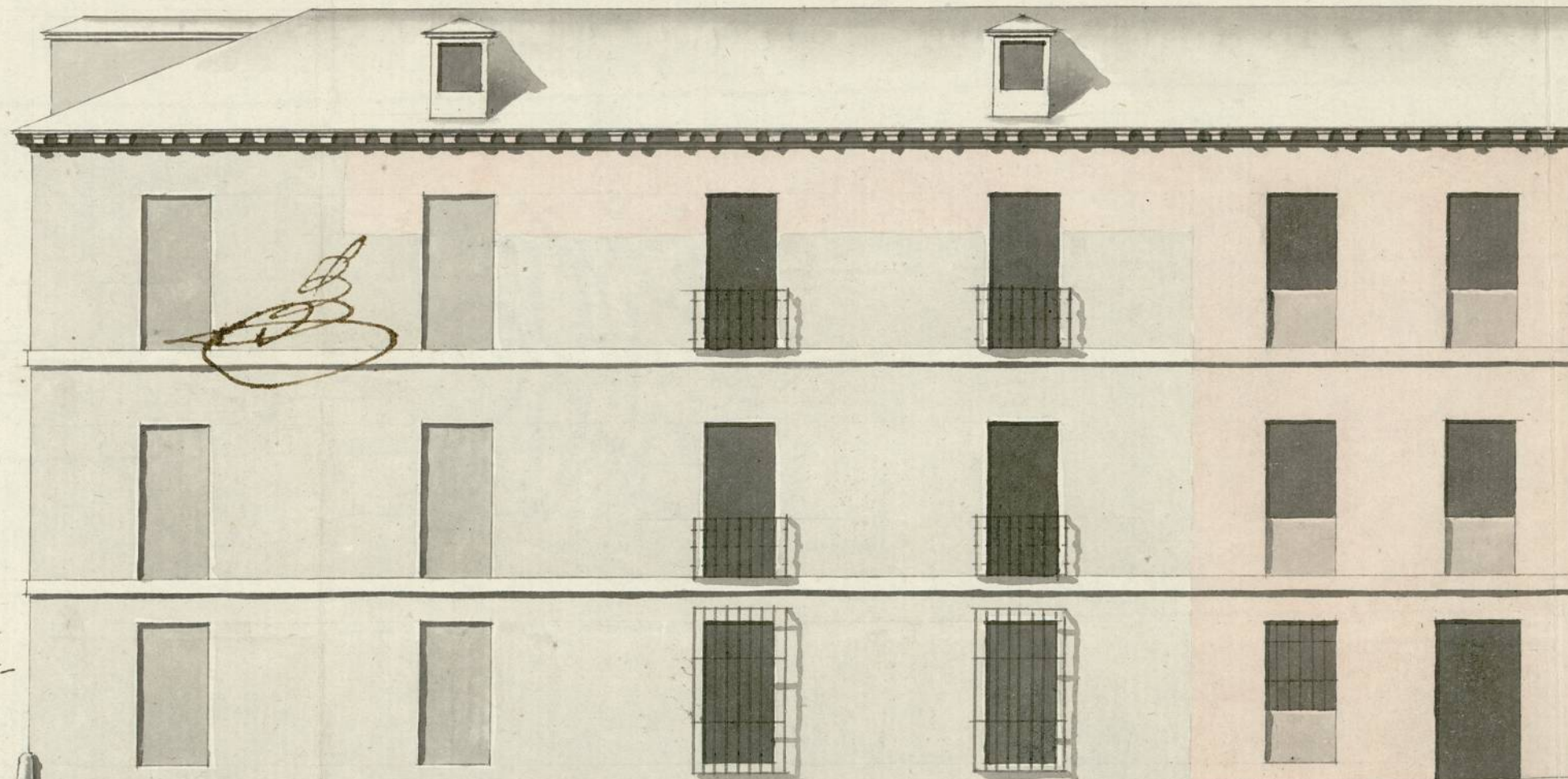

Y
Informado a Ma-
drid en 14 de Fe-
brero de 1789.

Juan de Villaverde
Arq.^{to}

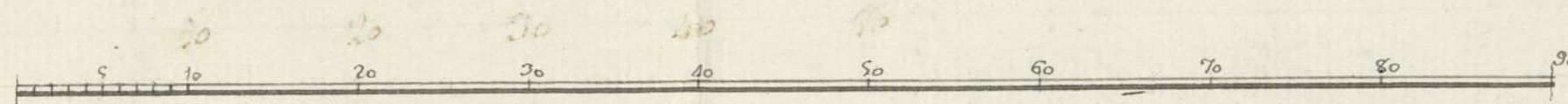

Escala de pies Castellanos.

Manuel Brindley
Arq.^{to}

1-51-32

1-51-32

5