

Mad. 3 de Junio de 1791. 11 mo Señor

19 52 40

Innu. Ay.

Informe el Sr.

Ped.º Comis.º

del Ayuntamiento

de Arq.º Ma.º

El P. Manuel Jaraa, Por la Casa de nra  
S.ª de Portazgli & Chugos Menores desta Corte

A. V. V. con el debido respeto expone, que a su co-  
mm.ª pertenece una Casa, sita en la calle de la  
Magdalena ala del Per, en la Manzana A 61.

Hum.º 2o: la que necesita hacerse a nueva plan-  
ta: para cuyo fin solicita las Licencias ne-  
cesarias para su Construcion, azeplada al  
Plan, que presenta, firmado de d.º Manuel  
Bradi, Mio de obras, en esta Corte: portanto

A. V. V. Supp.ª se sirba Conceder la  
Competente Licencia para dicha Construcion, en  
que Veribira m.º. Madrid, y Junio de 1791

11 mo Señor

En Consequenzia del Acuerdo antecede-  
nte, He Reconocido la Casa que el Memorial refiere, y el Diseno que  
para la Medificacion de su fachada representa, y no alio ynconbeniente  
en q.º V. S. V. conceda a esta parte la lizenzia que solicita obrex-  
tando se tire la linea recta desde las Casas numeras diez y ocho-  
y veinte y uno, azeiendo su buen Linimento sentado sobre terreno firme  
luego que este ala Superficie se sentaran dos Yladas de Sillares  
de buena piedra Verxo quena, dando a dicha fachada de queso en lo va-  
lo tres pies, y tallandore en cada piso un quarto de pie, dejando la

Manuel Jaraa  
Alor.º Men.º Prior



altura del piso principal y segundo con el de la Casa mediane-  
ra numero Veinte y uno, y lo demás según demuestra el  
Diseño, contruyendo la expresada fachada de buena fabri-  
ca de ladrillo, ejecutando los Arcos de las Ventanas y  
puerta de dicha Maternidad, dando de buelto á la Vsta. res-  
pecto, al Balcon principal pie y medio y al segundo un  
pie, aziendo el Alero de Canejillas de Madera con su  
focadura y corona y Canelon de Osa de Lata con sus  
Vertederos, colocando contra la fachada al piso de la  
Calle en los veinte y cinco pies y tres cuartos que tiene  
de linea de Osa de Piedra Berroqueña de medio pie de  
grosor por tres pies de ancho, aziendo en ella un buen  
Reboco, y conbendria se ejecutasen las medianerías sin  
madera dandolas el grosor necesario, y en abiendo eleva-  
do la fachada exterior una barra fuera de la Superficie de-  
be estar ynteraxado dar aviso a N. S. Y que se debe servir  
mandarla Reconocer, y otro yqual aviso y Reconocimien-  
to se debiera practicar en estando la obra á los N. mates p.<sup>a</sup>  
que contra a N. S. Y. abaxe observado lo que se verba  
determinar, Madrid 3 de Junio de 1794.

Juan<sup>co</sup> Sanchez

H. Ma. G.

El Comisario El Pannel que abaxo firma, nada



teme que añada a lo que dice el teniente Dn. Co. Sanchez  
en su declaracion anterior; por lo q. no se le ofrece reparo  
en la concesion de la licencia que solicita el Intercedido p.  
la construccion de la obra, observandose las prevenciones  
que hace Dho. Arquitecto. Madrid Junio 15. de 1791 =  
Manuel de Caceres

Madrid 16 de Junio de 1791.  
Lrno. Ay.º

Concedere l.ª para hacer esta obra con  
arreglo a los informes antecedentes.

Seala l.ª en 17.º  
Al mismo.



2 1791  
 Dñe. Constituido el 12mo. de  
 Casa en la Calle de  
 la Noche. a las 12  
 de 2

El P. Manuel Ventura,  
 de la Casa de Pontar de  
 At. J. J. de la Ca



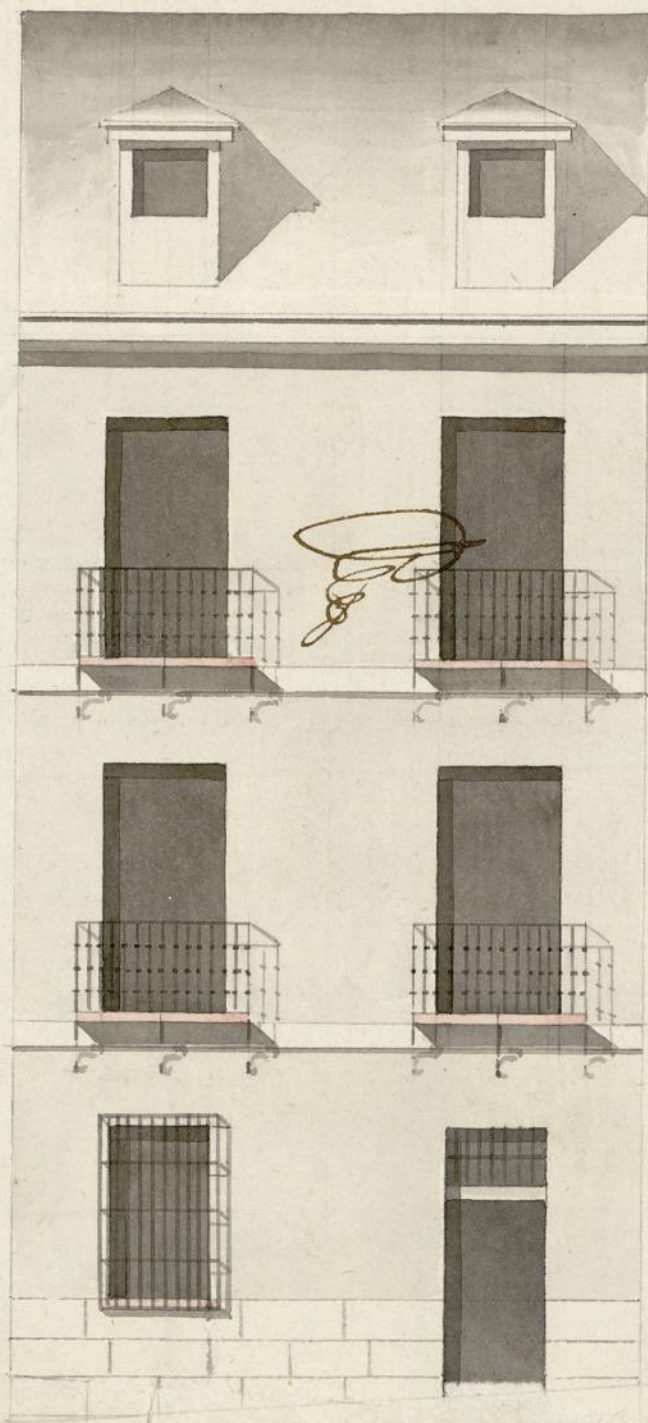

*Escala de* 0 1 2 3 4 5 6 7 8 9 10 20 30 40 p.<sup>tes</sup> Castellano

*Man.<sup>2</sup> Bradi*  
*[Signature]*

Ayuntamiento de Madrid



1-52-40

2





SELLO CUARTO. AÑO DE  
MIL SETECIENTOS NOVEN-  
TA Y VNO. 7

1-50-40

D. Juan de San Martin y Siliceo, Com. de S. M. del  
Colegio, Policia, y Juas de esta Villa, oficial de la Secretaria  
de su H. Ayuntamiento, Vecino y del Estado noble de la mis-  
ma doy fee: Fue estando oy dia de la fecha en la Casa q.  
relaciona el Memorial que acompaña a este testam. y ena-  
lada con el N. veinte de la mañana quatrocientos y ven-  
ta y una, propia de la Comunidad de misa S. N. de Poxadeli  
de flexigos Menor. de esta Corte, sita en la parte de la Mag-  
dalena ala del Ses, y Cuartel titulado de San Ildefonso: El  
Señor D. Manuel de Santa Clara, Cavallero Regidor, perpe-  
tuo de esta nombrada Villa y Com. con aprobay. de S. M. de  
dicho Cuartel; por ante mi el Jefe. con auxilio del Sr.  
Prior de la explicada Comunidad; D. Juan Garcia de Santa  
Vintador general de la citada Policia; D. Lorenzo Albarran  
su Fementie; D. Juan Sanchez q. lo es de Arquitecto may.  
de esta Corte. y auerencia de este, y D. Manuel Bradi Ar-  
quitecto y Urd. en ella, por quien está firmado el diseño  
de la nueva contruccion que se intenta hacer en dho.  
Casa q. tambien acompaña y parece ha de correr por  
el su direccion: Mandó su S. N. al Referido Sanchez  
alinearse la fachada que deba darse a aquella de forma  
q. quedare con anexo a Policia, y a la ultima resoluy.  
de S. M. para el aumento de habitaciones en esta Villa, en  
fecha catorce de octub. de mil setecientos ochenta y  
ocho; Ten su obediencia y temiendo presente el nomina-  
do Dueño an lo espauto, tomando los apuntes, adver-  
tencias y medidas q. tubo q. conven. que las q. fueron



constarían q. menor del informe y declaracion q. sobre  
este particular tiene q. dar a continuac<sup>on</sup> del innuma-  
do Memorial segun se le manda por el Acuerdo  
de Madrid puesto en su virtud. Con lo qual, se con-  
cluyo este acto, y de mandato del mismo Señor Co-  
mun. previene al Alca<sup>de</sup> q. ha de ejecutar la obra  
no la principie hasta q. obenga la corresp<sup>iente</sup> licen-  
cia del Ayuntamiento. y concedida q. sea, mientras  
dure la construccion, no ha de dejar en la calle, tier-  
ra, fascos, escombros, ni basura, y si todos los ca-  
vados libre limpia y barrida, lo q. prometio cum-  
plir, como tamb. lo q. el dho. Jente. Arquitecto  
mayor se le mande, o prevenga en su declara<sup>cion</sup>.  
Y para q. conste en la Secretaria de Ayuntamiento  
de esta ciudad Villa de Madrid, lo pongo q. testim.  
q. signo y firmo en ella a siete de Junio de  
mil setecientos noventa y uno

  
D. Ram. de S. Martin  
y Silveo