

Mad. 22 de Nov. de 1791.

Inm. 7^{to}

1^a 52-106
Hmo. Señor.

Informe del Sr. Josef Manzanarez, Veg. de esta Corte,
Recor. Comis. Dueño a una Casa sita en la Calle al me-
del Puente, con Son a Parades, con accesorias a la de la Co-
el Ay. Mayor. madre, congrua a la del Sr. Conde a las to-
rres, señalada con el núm. 10. a la manz.ª
56. a V. S. J. Haze presente tener q. hazen la
fachada nueva a la Calle a la Comadre, so-
to para cerrar el Sitio sin hueco ninguno
como consta por el Alzado q. presenta bajo
la declarac.ª del Arquitecto D. Blas Beltran
Rodriguez; por lo que =

Supp.ª a V. S. J. se sirva concederle la compe-
tente licencia en q. Havia especial mad.
Madrid 23 de Nov. de 1791.

de

M.ª Señor

En consecuencia de Acuerdo anteceden-
te he reconocido la Cara q. el Memorial
refiere, y el Diseno q. para la redifi-
cacion de su fachada se presenta, y no
hallo incombieniente en q. V. S. J. conceda a esta parte la licencia q.ª

Solicita, observando se tire la línea recta con la de
la casa medianera el 6.^o Conde de las Torres; El que
resulta, se mete la línea en la parte de abajo un
pie, dejando se vea al Público un triángulo de qua-
renta y cinco pies y tres cuartos de línea; por un
pie se perpendicular q.^o comprehende veinte y dos pies
y siete octavos cuadrados superficiales, q.^o a precio de
dos reales, cada uno importa quarenta y cinco rea-
les y veinte y cinco m.^d.^s. cuya cantidad debe abonar
Madrid á Josef Manzanarez, que para la Execu-
cion de dha. fachada, que ha de ser de yeso y tapia, o cerro-
miento en las Alcorizas, se executara su cimiento
de buena piedra sólida, rentado sobre terreno firme dan-
dole de grueso tres pies y tres cuartos, luego q.^o este á
la superficie de la Calle, se replanteará dejando de
metalillo á el exterior medio pie, vigiendo de man-
portaria hasta el pivó de la casa q.^o se halla supe-
rior á el de la Calle de la Comadre, se volcará á ha-
cer segundo replanteo desde dho. pivó de la casa, dejan-
do de metalillo por la parte interior un cuarto de pie,
quedando el resto de la fachada de tres pies de grueso,
esecutando en esta parte, su fabrica descubierta de
buen ladrillo, con las elecciones de Ventanas, y Altillos
q.^o demuestran el diente, haciendo en ellas su arco
de ladrillo para q.^o en lo subsecivo, labre casa, so-
bre lo q.^o va á executar, y habiendo elevado la fabri-
ca exterior una vara, debe este intercalado dar ab-
so á S. S. Y. q.^o se ha de servir mandarla reconocer

y otro igual aliro, y reconocimiento, ve deboxa practi-
cax en estando la Obra á los terminos, para que conste
á V. S. Y. haberse observado lo q. se viva determinar.

Madrid 10. de Diciembre de 1791.

Fran.^{co} Sanchez

Amo. Sor

Excutandose las obras en los terminos qe
propone el Arquitecto then.^{te} de nro Mayor
D.ⁿ Fran.^{co} Sanchez no se me ofrece reparo
que exponer á V. S. Y. para que se le conceda
la gracia que solicita para la seguridad
del sitio que le pertenece en la Calle de la
Comadre a la de Meron de Paredes. Madrid
19. de Diz.^{re} de 1791.

Amo. Sor

Mad.^d de Hen. de 1792. Antonio Moxero
de Regrete
Insuety.

Concedese viz. para hacer esta obra
con arreglo á los informes ane-
tes

En su Real cédula

Ayuntamiento de Madrid

2

Almo. Senor.

Josef Manzanar-
nares.

Supb. Ca

Señ. Beneficiario mual
Casa en las Calles del
Chercon de Jarecon
de la Comandante

7

1792.

H

Señores del mi^o Justice Ayuntamiento de esta Coronada^a de Madrid²
A-52-105

Josef Manzanarez, Verino de esta Corte: P. A. L. obed^a de V. S. S.
con el debido resp^{to}; digo: Que en 23 de Nov^{re} del año prox^{mo} pasado de
1791, recurri a este Justice Ayuntamiento, pidiendo el permiso, y licencia
pa^{ra} poder construir una pared, en una casa propia mia, q^{ue} esta en la
calle del Meron de Paredes, contigua ala del Señor Conde de las Torres;
con arcerias ala Calle de la Comadre, señalada con el num^{ro} 50 de
la Man^{ra} 56; y en 8^o de Hen^{ro} de este p^{re}s^{en}te año de 1792, precedido,
informe del Señor Dⁿ Ant^o Moreno Negrete, Regidor q^{ue} fue co-
misionado, y declaraz^{da} dada p^{or} el Then^{te} Argueto Dⁿ Fran^{co} San-
chez, Obetube licencia pa^{ra} executarla, como resulta de ella; Respec-
to lo qual, di principio a su construi^{re}, v^{er}o las reglas prevenidas
en dha licencia; Por lo q^{ue} hav^{ien}doseme prevenido, que diese quen-
ta a dho Justice Ayuntamiento, estando la repetida pared execu-
ta hasta el piso de la casa, Estandolo como esta, p^{or} q^{ue} se reconozca
y pueda continuarse; en esta atendi=

V. S. S. P^{ro} y Supp^{co}. se sirban Mandar se reconozca, y decla-
re haver cumplido con lo q^{ue} me ordeno en dha licencia, para que
asi executado, pueda proseguir en ella hasta finalizarla; en
que recurre Especial Alrd de V. S. S. y su mi^o Justice Ayunta-
miento 46^a Madrid y Mayo 14 de 1792.

Mad² 16 de Mayo de 1792.

Conu Ay.

Informe el Arg. mayor

Yo

En cumplimiento de lo anterior Acuerdo de V. S. S. he visto y reconocido lo ya
construido en la pared fachada de la Casa que en este Memorial se expresa;
y halla en su ejecución con arreglo a la Licencia que para su efecto V. S. S.
tiene concedida, no ofreciéndome reparo alguno acerca de la continuación
en ella bajo una total observancia de quanto previene la indicada licencia.
Madrid 19 de Mayo de 1792.

Juan de Villaverde

En cumplimiento de lo acordado en V. A. S. he visto y reconocido lo ya
 terminado en la piedad pasada de la casa que en este momento se expresa,
 y halla en su estado en el año de 1792, que para el efecto del 3.
 de este mes, no especificando se puso alguna cosa de ella, continuando
 en ella hasta una total destrucción de cuanto pertenece la indicada, al fin
 de la cual se halla en el estado de 1792.

Juan de Villanueva

Calle de Alvarado
 Puercos - - - - -

1792
 S. de Alvarado de
 Carlos Coron y Conte
 de Madrid

Josef Alvarado
 del V. A. de Cruz C.

1792
 V. A. S.

Suplica.

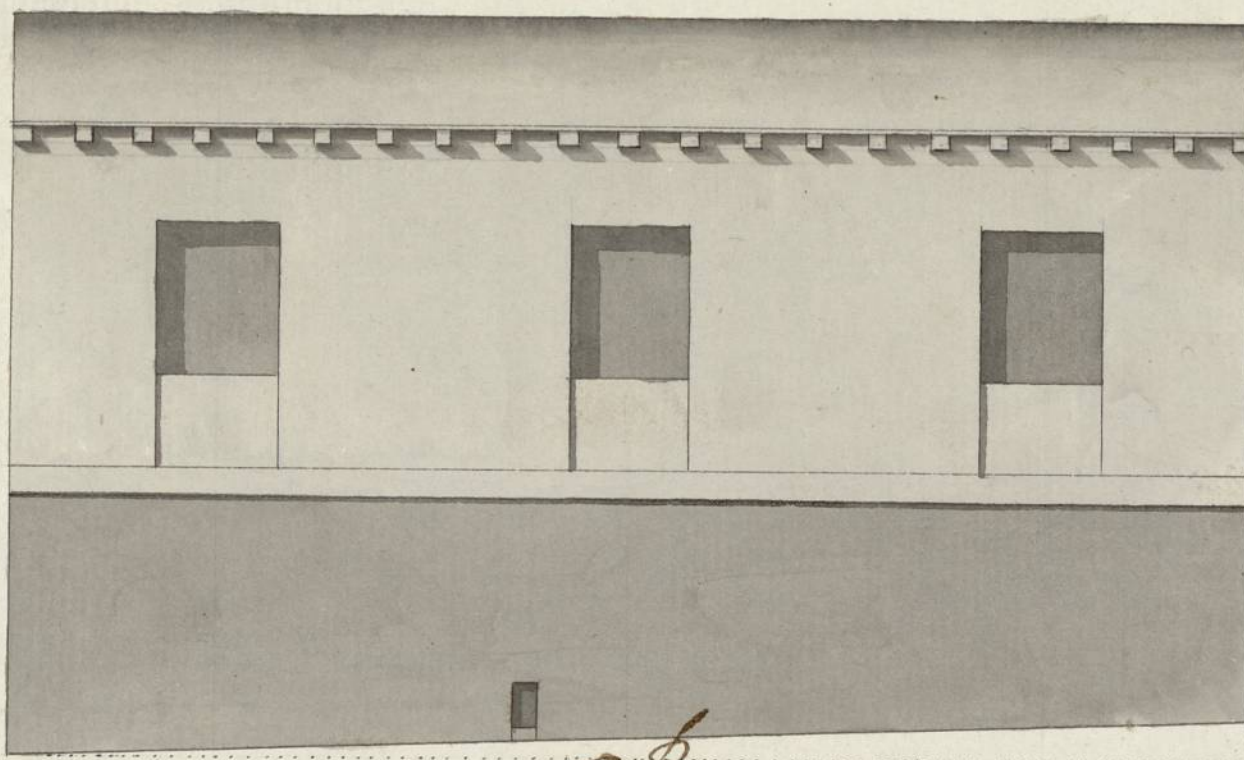

481

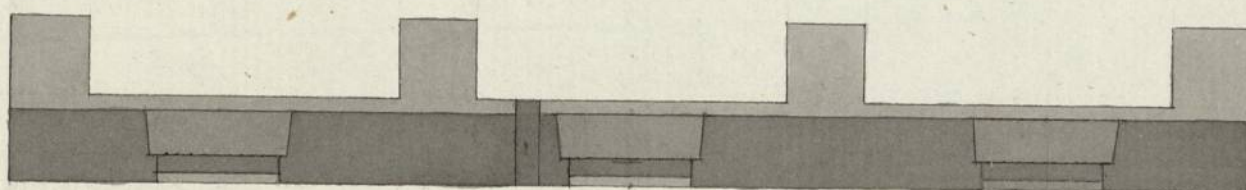

Blas Beltrán Rodríguez

