

1<sup>a</sup> 52-114

Dono del Rey

AYUNTAMIENTO DE MADRID  
140 XIX FOLIO 99  
**CANCELADO**  
SALIDA  
ARCHIVO GENERAL

AYUNTAMIENTO DE MADRID  
1200 XIX 99  
**CANCELADO**  
SALIDA  
ARCHIVO GENERAL



111 12 21

COPIADO





Para despachos de oficio quatro misas

SELLO QVARTO, AÑO DE  
MIL SETECIENTOS NOVEN-  
TA Y TRES. 2

1-52-114

M

Yo el CO  
Al N. de San Martín y Sálico, Cmo. del Rey Nu-  
estro Señor, del Colegio, Policía y Say. Reales y Municipales de  
esta Villa de Uta, oficial de la Secretaría de su Ill. Ayuntamiento  
Vecino y del Estado noble de ella

Doy fee: Fue estando hoy día de la fecha en la casa del  
Excmo. Señor Marqués de Santa Cruz que hace fachada  
a las tres Callej de la Encarnacion, de Torija, y de la  
Bola: El Sr. D. Manuel de Santa Clara, Cavallero de  
gr. de esta propia Villa y Comisario interino, por in-  
disposicion del Sr. D. Martin Tovar y Zambrana del  
Quartel titulado de S. Domingo: D. Juan Garcia de  
Lama, Vivida. gral. de Policía; D. Juan de Tevallos an-  
temente; D. Fran. Sanchez que lo es de Uta. mayor de  
las obras de esta referida Villa; y D. Pedro Hamal, Ar-  
quitecto tambien en ella, por quien aparecen firma-  
dos los tres Duenos de las q. se intentan hacer en  
dicha casa: Alando v. s. al citado Sanchez midiere  
y alineare las fachadas q. debrian darse a esta y  
forma q. quedare arreglada a Policía, y ala vtri-  
ma de Resolucion de S. M. En consecuencia, remen-  
do presente, los nominados Duenos asi lo practicaron  
ante mi el infrascripto, tomando los apuntes  
advertencias y medidas q. se parecieron oportu-  
nas, las quales constaran del informe y declaray.



que tiene que dar a continuacion del acuerdo de alto  
puesto en coneguen. de la solitud que le motiva.  
Y de orden del mismo Sr. Comis. previene al uta-  
do Alcaide, no principie la obra, en el interior  
que se obrenga las correspondientes licen. del  
Ayuntamiento de esta misma Villa, y conegui-  
das mientras dure la obra, no ha de dejar en  
las calles, Plaza, Carreter, ni excombrigos que embara-  
cen el tranvito, publico, antes bien todos los raba-  
cos limpiar y barridos lo que prometto cumplir.  
Fian puez se finalizó este acto y operacion que  
a mandado de S. N. lo ponga el Testimonio  
que sigue y firmo en alto a veinte y tres  
de Noviembre de mil setecientos noventa y  
tres

  
Alc. N.  
Dn. D. E. Harton  
y Silveo



*Ymo l*  
*H. Genov.*

опуст.

Informen des Res.

Comis. del Cuartel, &

ele Arg. maior

Wm. Fox

Habiendo haristido ala tixa  
de Cuerdas dela Obra q. en este

Se menciona por la Indisposicion  
del Sr. Dn Martin de Fajardo

7 por su en Cargo no encuentra  
motivo que me separe del Juicio  
del Theniente del Arquitecto

mayor que explica en su *Supp. ca.*

Informe para q. Conaxer  
lo a el se riva 4.7. Conceder

sus licencias. Madrid y Nov. <sup>bre</sup>  
28. de 1793. ta

Manuel de S. Carlos

Almo. Señor.

D<sup>n</sup>. Pedro Arnal, Director de  
Arquitectura de la Rl. Academia de  
S.<sup>n</sup> Fernando, y Arquitecto del Ex.<sup>mo</sup> Sr.  
Marques de Sta Cruz; como tal, hace

presente á V. S. <sup>ma</sup> que es S. E. dueño de  
una Casa, sita en esta Corte Barrio de  
D.ª Maria de Aragon, la qual se ha

La demarcada Manzana Lto. N<sup>o</sup> 1,  
que hace fachada á las tres calles de

La Encarnacion, de Forisa y de la Bo-  
la: y que queriendo S.E. hacer en sus

factadas distintas variaciones, segun

Aplicacion que presenta =

a V. S. S. M. se dignen examinarlos,  
y aprobarlos, para proceder a su exe-

encion: an lo expen a la pntif. de O. S. M.  
Madrid 20 de Nov<sup>re</sup> de 1793.

*Pedro Arnal*

En consecuencia del Acuerdo antecedido, por ausen-



zia del Arquitecto mayor. He reconocido la casa q.  
El Memorial refiere, y los tres Divinos que  
demuestran las ynobaciones que ay que hacer  
en las fachadas, Ino alio ynconbeniente en que  
V.S. Y conceda á esta parte la dixerencia que  
solicita, Escurandose la obra conforme a lo S.  
Referidos Divinos, que es quanto debe ynformar.  
a V.S. en este avunto. Madrid 25 de Noviembre  
de 1793-

Fra. Co. Sanchez

Madrid 28 de Nov. de 1793.

Junty.

Concedese liz. para haver esta  
obra, con arreglo a los informes antes  
te

Fra-



Alfonsos  
1723

Al Sr. D. Juan de  
Alfonsos

Al Sr. D. Juan de  
Alfonsos

Al Sr. D. Juan de  
Alfonsos



Amos L.  
Al. Senor.

Al Sr. Alcaide de  
Al. Al. Alcaide de  
Al. Al. Alcaide de

J. V. Pedro Alcaide,  
Alcaide de Al. Al. Alcaide de  
Alcaide de Al. Al. Alcaide de

Al. Al. Alcaide de  
Al. Al. Alcaide de  
Al. Al. Alcaide de  
Al. Al. Alcaide de  
Al. Al. Alcaide de

1793.







Parte de la fachada de la Casa del Ex<sup>mo</sup> S<sup>or</sup> Marques de Sta Cruz, que corresponde á la Calle de la Encarnacion, y hace esquina á la de Forija; cuya Casa se halla demarcada Manzana 450, Número 3.

Calle de Forija.

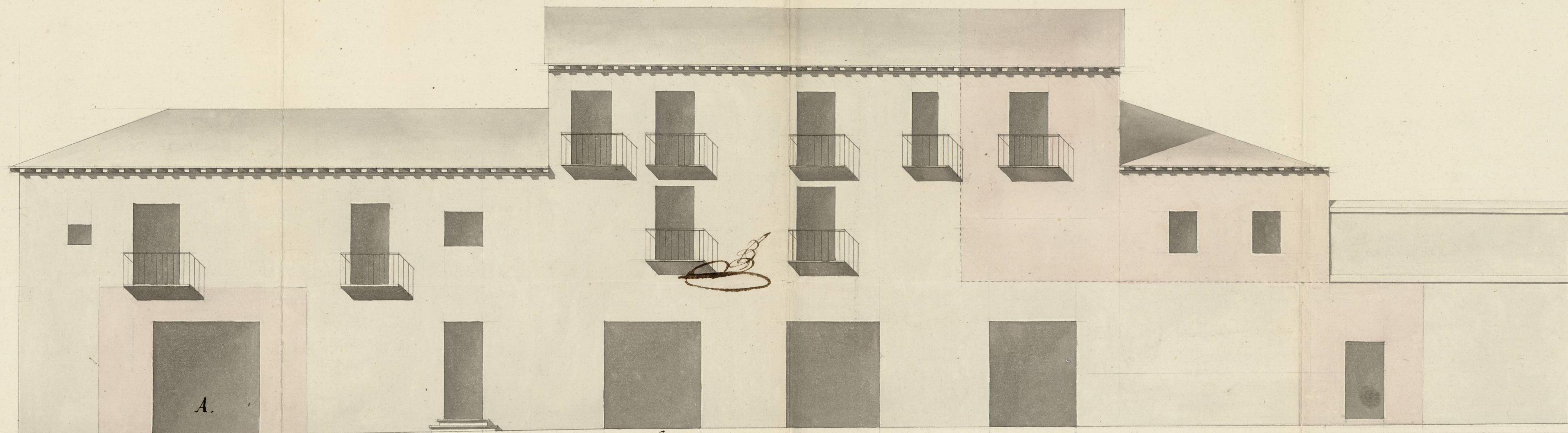

Escala de cinquenta pés castellanos.

Todo lo sombreado de encarnado en la Planta y su Alzado manifiesta la obra nueva que se debe executar en esta fachada.

Lo señalado con la letra A puerta cochera con sus ojos puestas á la parte de afuera, como estan las otras tres antiguas que corresponden á esta misma casa.

Madrid 18 de Noviembre de 1793

Pedro Arnal

Ayuntamiento de Madrid



1-52-114

3

Ayuntamiento de Madrid



*Parte de la Fachada de la Casa del Ex.<sup>mo</sup> Sr. Marques de Sta Cruz, que corresponde á la Plazuela de la Encarnacion, y hace esquina á la Calle de la Bola, la qual se halla demarcada Manzana 4.<sup>da</sup> Número 1.*



*Lo sombreado en la Planta de encarnado manifiesta el grueso de la pared en toda la altura A.B. que es sobre la que se ha de fabricar lo señalado con las letras CE, y CE. Lo señalado con el color azul, y letras CC &c manifiesta la obra que se debe executar en esta fachada.*

*Madrid 18 de  
Noviembre de  
1793.  
Pedro Anaya*

Ayuntamiento de Madrid



1-52-714

4

Ayuntamiento de Madrid

1-52-714



Parte de la fachada de la Casa del Ex.<sup>mo</sup> S.<sup>or</sup> Marques de Sta Cruz, que corresponde á la Calle de la Bola; cuya Casa se halla demarcada Manzana 4.<sup>da</sup>, Núm.<sup>o</sup> 1.

Lo sombreado en la Planta de encarnado manifiesta el grueso de la pared en toda la altura AB. que es sobre la que se ha de fabricar lo señalado con las letras CE. y CE.

Lo señalado con el color azul y letras CC. manifiesta la obra que se debe executar en esta fachada.

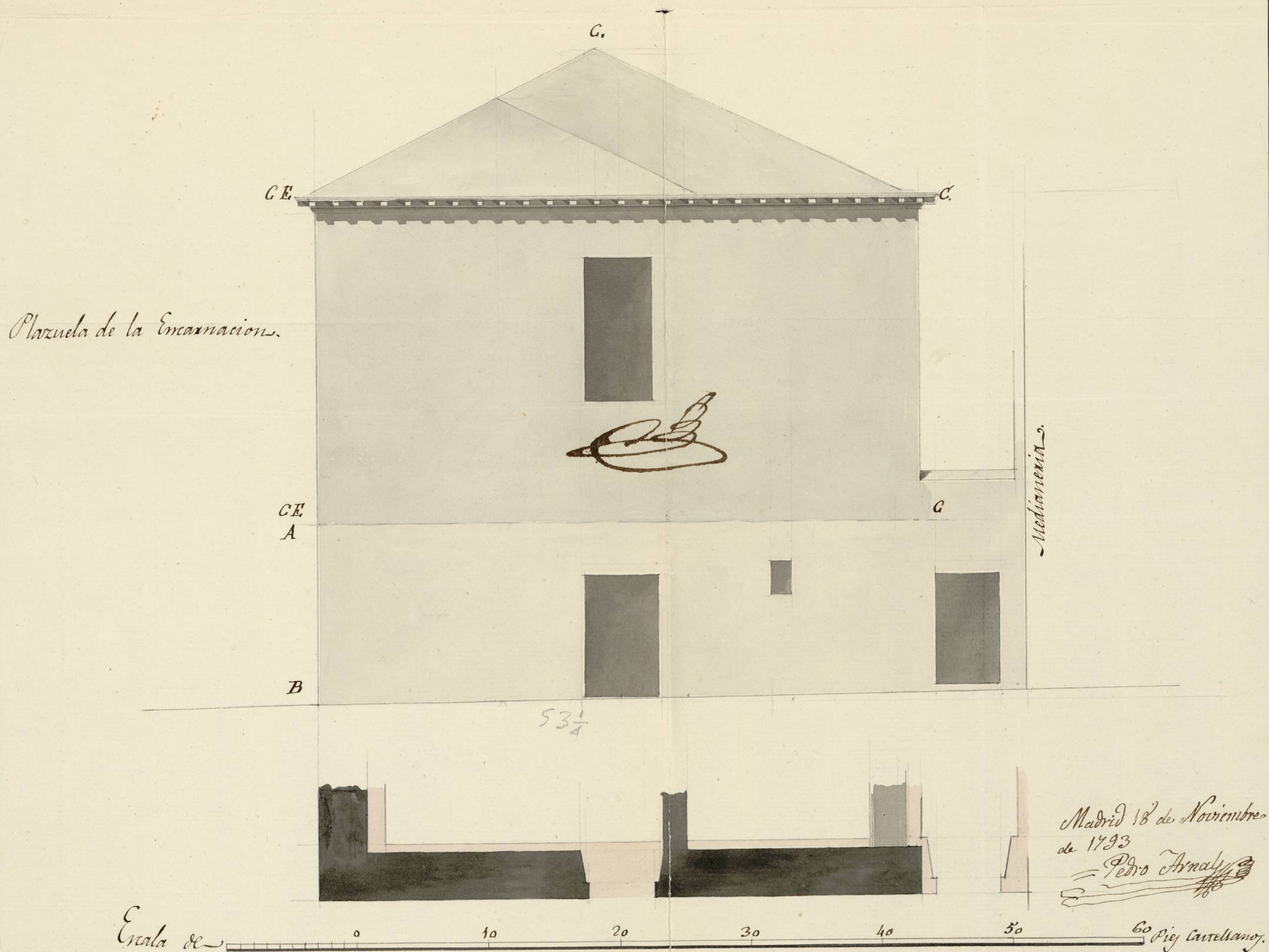

Madrid 18 de Noviembre  
de 1793

Pedro Arnal



1-52-114

5

Ayuntamiento de Madrid

1-52-114



44005/1  
Al. 311111

Al. 311111  
777

7  
Difeso Obra en la  
Casa del dco. Don  
Alap. de S. de Cruz.  
Junto al dco. de la  
discussión - - -

1793.

2. No. 211111  
Alap. de S. de Cruz.  
Junto al dco. de la  
discussión - - -