

Mas. 182 Tomo de 1793.

Yffmo Señor:

19 82-119

Inm. Ar.

Informe el.

Res. Com. et

Justel y el Trg.

Mayor.

Dⁿ Bernand Meneses Mayor

Dono y Apoderado G^{ral} del Con-

bento de Melipiotas Carmelitar

Descalzar de Dⁿ Juan el Arcon;

Hace presente a V. S. I. le per-

tenece a dho Conbento, unas ca-

tas vafar en la Calle de la Pue-

bla vieja Señaladas con los Num^{os}:

3 y 4 de la Mamana 357. las que

Solicita demoler y construir

de nueva planta, con anexo

a el Alzado que presente, fir-

mado de Dⁿ Manuel Bradi mto

de Obros elor aprobados en es-

ta Corte por la R^{al} Academia

de S. Fernando, a cuios Cargo-

Yffmo

Señor

En consecuencia

al Acuerdo ante-

Ayuntamiento de Madrid

cedente por
asistencia al
Arquitecto Ma-
yor: He Recono-
cido la Casa que
el Memorial Refie-
re, y el terreno q.
para la Edifica-
cion en fachada
se presenta, y no
hallo inconveniente

ha de correr su Construcción; y pa-
ra que tenga efecto:

A. N. Y. Sup.^{ca} se sirva conceder la
licencia necesaria a este fin; en
que se viva Madrid y Ju-
nio Diez y siete a mil setecien-
tos noventa y tres =

En que V. S. Y. conceda a esta parte
la licencia que solicita, observando se tire la Línea Rec-
ta en su planta, con las Casas Medianeras: Se habra la
Zanja para el Cimiento a tres pies y tres cuartos an-
cha, hasta encontrar buen terreno firme, la que se maciza-
rá con piedra sólida, y buena mezcla de Cal, y Arena, luego
que esté a la Superficie, se replanteará, dejando de metallo
a la parte Exterior, medio pie, y por el Interior quatro
dedos, que dando Dho. Replanteo a tres pies, sobre el Expresa-
do Cimiento se ventaran dos Uldas de sillares, de buena
Piedra Benagüena, haciendo los machos que hacen a las
Cocheras, de Dha. Piedra, hasta la altura del Puerto principal,
y lo demás de la fachada, será de fabrica de ladrillo, excen-
tando los Arcos de las Puercas de Dha. materia, metallan-

donde en cada piso por el Interior un Quarte
a pie, dando a las Vistas tres dedos vuelto, a los
Balcones el Quarte proximo pie y medio, y a los
el Segundo un pie, haciendo el Alero y Cane-
illos y Madera, con su tocadura, y Corona,
colocando contra el Canelones y Sola y Lata, con-
tando contra la fachada, a el piso y la calle,
Losa, y piedra Berroguena en los setenta y
nueve pies y tres quartos que tiene el Linea,
y tres pies y ancho, por medio pie y quatero,
haciendo en dha. fachada un Decente Reboco, y
en habiendo elevado la fabrica Exterior una Pa-
ra fuera de la Superficie, debe este Interevado,
dar abiso a V.S.Y. que se ha y se vixia man-
darla Reconocer, y otro igual abiso y Reconocimien-
to, se debexa practicar en estando la Obra a los
Remates, para que conste a V.S.Y. haberse ob-
servado, lo que se vixia Determinar. Madrid
25 de Junio de 1793=

Juan^{co} Sanchez

Juan^{co} Sanchez

No se me ofrece inconveniente en que conceda V.S. la

cencia para la ejecución de esta obra, con arreglo a lo
que expone el teniente mayor en su Informe. Madrid y
Julio 3 de 1793.

Francisco de Paula

[Signature]

Supl.
ca

Hernandez

Jr. Hernandez

Mtro. Senor

Mañ. 4 de Julio de 1793.

Amo. A. D.

Conceden liz. para hacer esta obra con
arreglo a lo informado antes

Fho. en 5

Calle de la Puella Vieja.

1793.

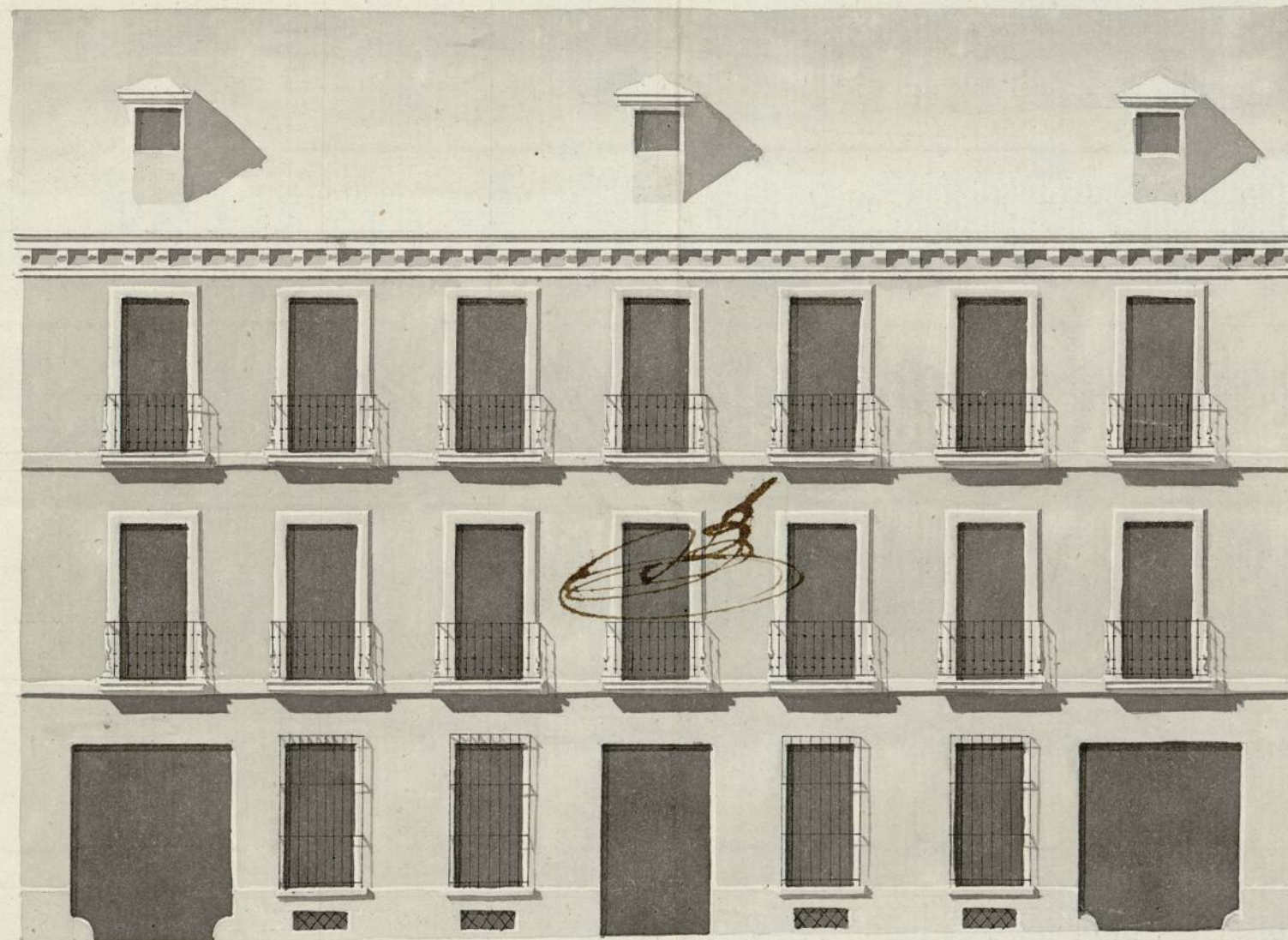

79.12

Manuel Brady

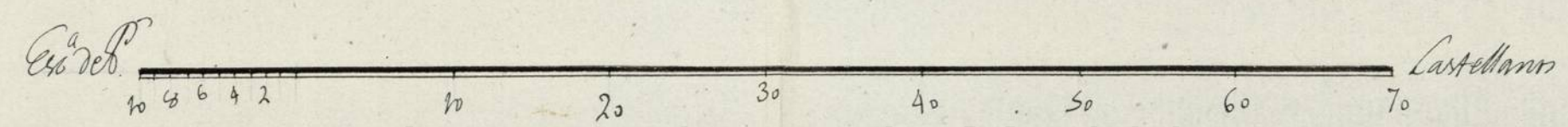

Ayuntamiento de Madrid

1-52-119

2

Ayuntamiento de Madrid

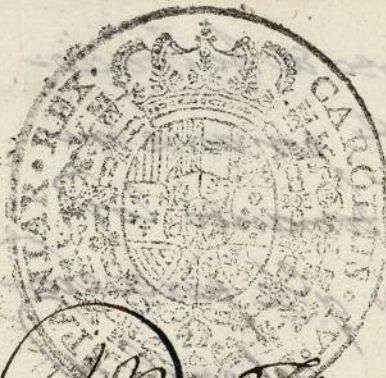

Dada despachos de oficio quatro mrs.

SELLO QVARTO, AÑO DE
MIL SETECIENTOS NOVEN-
TA Y TRES. 2

3

JN Juan Co. de San Martin y Siliceo, Exvicario del
Rey Nuestro Señor del Plegio, Policía, y Justicias Reales y Muni-
cipales de esta Villa de Madrid, Oficial de la Secretaria de su
M^{te}. Ayuntamiento, Vecino y del Estado noble de la misma.

Doy fee: Fue estando hoy dia de la fecha en las Casas
señaladas con los numeros tres y quatro de la man-
zana trecientos cinquenta y siete, sitas en la calle
de la Puebla vieja, pertenecientes al Convento de
Religiosas de S. Juan del Aricon: El señor D. Juan
de Santa Clara Regidor de esta propia Villa, y Comi-
sario con aprobacion de S. A. del Quartel titulado de
S. N. Defensor en el que estan comprehendidas dichas
Casas; D. Juan Garcia de Lama, Visitador general
de Policía, D. Juan de Sotillo, su Teniente, y D.
Juan Co. Sanchez, que lo es de Alcaide Mayor de obreros
esta referida Villa, y D. Juan Bradi, Arquitecto
en ella, por quien se halla firmado el Dueno, o
Plan, de la q. se intenta construir en las inmedia-
das Casas, y parece ha de correr, P. el su direccion
Mando S. S. al referido Sanchez midiese, y alinea-
re la fachada q. debia darse a ellas de forma q.
quedare arreglado a Policía, y a la ultima real

Resolucion de S. M. sobre aumento de habitacio-
 nes en esta corte, Tensu inteligencia, por ante mi
 el Infraescrito, asi lo practico, tomando los
 apuntes, advertencias, y medidas q. le parecieron
 oportunas, las quales constarian del inf. y
 declaracion q. tiene q. dar a continuacion
 del acuerdo de Madrid; T. de orden del mismo
 S. M. previene al iminuado Bradi, como
 Alro Director de dha obra, no la principiare
 en el interin no obtenga la parte, las corres-
 pond. de licen. del Ayuntam. de esta referi-
 da villa, y conseguida, mientras dure, no
 ha de estar en la calle, fierria, Carrotes, ni
 excombrag q. embarace el tranvito, publico,
 antes bien todo lo sacados limpia y barni-
 ra. Con lo qual se concluyo este acto que
 a mandato de S. S. lo pongo p. Testimonio
 q. signo y firmo. Madrid veintey dos de
 Jun. de mil setecientos noventa y tres

 Juan de S. Martin
 Y Silveo